192
422

30536 / 8

329 п

ПРЕДМЕТНЫЙ УКАЗАТЕЛЬ

КЪ ГАЗЕТѢ

Новое Время

ВТОРОЕ ПОЛУГОДІЕ, 1914 ГОДЪ.

ПЕТРОГРАДЪ
Тип. Т-ва А. С. Суворина—„Новое Время". Эртелевъ, 13
1915

192 422
М
014/3
У84
Н74

ПРЕДМЕТНЫЙ УКАЗАТЕЛЬ

КЪ ГАЗЕТѢ

Новое Время

ВТОРОЕ ПОЛУГОДІЕ, 1914 ГОДЪ.

БИБЛИОТЕКА
ИНСТИТУТА
КРАСНОЙ ПРОФЕССУРЫ
Инв № 30536/8М

ПЕТРОГРАДЪ
Тип. Т-ва А. С. Суворина—„Новое Время", Эртелевъ, 13
1915

(К)

45 Пр

С.Б
7046

Справочн.

Современныя газеты содержатъ чрезвычайно большое количество цѣннаго историческаго матеріала. Но матеріалъ этотъ совершенно недоступенъ ни для справокъ, ни для исторической обработки, такъ какъ всякаго, естественно, испугаетъ мысль о необходимости разбираться въ томъ громадномъ количествѣ бумаги, которое представляетъ собой газета за одинъ, скажемъ, годъ.

Настоящій указатель является первой попыткой привести газетные матеріалы въ нѣкоторый порядокъ. Редакція «Новаго Времени»—полагая, что мы переживаемъ чрезвычайно важный историческій періодъ, детальное изученіе котораго не прекратится еще и черезъ многія десятилѣтія, — рѣшила начать изданіе предметныхъ указателей, начиная съ 1 іюля 1914 года.

Указатель расположенъ въ обычномъ словарномъ порядкѣ, причемъ существительнымъ, обыкновенно, не дается предпочтенія предъ прилагательными, такъ что, напримѣръ, «австрійскую армію» нужно искать именно подъ словомъ «австрійская», а не подъ словомъ «армія». Каждая отдѣльная справка обозначена четырьмя цифрами, напримѣръ: «770.2.3.3». Эту цифровую формулу слѣдуетъ читать такимъ образомъ: первыя три цифры обозначаютъ собой номеръ газеты, за пропускомъ, спереди, «13 тысячъ» (всѣ номера, обнимаемые настоящимъ Указателемъ, относятся именно къ тринадцатой тысячѣ; вслѣдствіе этого, для сокращенія мѣста, двѣ первыя цифры пропущены); — вторая цифра обозначаетъ страницу даннаго номера; — третья цифра обозначаетъ собой столбецъ на страницѣ; а четвертая цифра обозначаетъ собой одну изъ четырехъ четвертей столбца. Такимъ образомъ, указанная выше цифровая формула будетъ читаться: «Новое Время», № 13770, страница вторая, столбецъ третій, третья четверть столбца.

Редакція «Новаго Времени» надѣется, что это скромное изданіе принесетъ нѣкоторую пользу всѣмъ, изучающимъ русскую жизнь.

А

А. Б. «Исторія одной елки» (рожд. разсказъ), 934.5.3.4.

Абасъ-Іель. Затерянный. «У турецкой границы», 872.6.1.

Абамелекъ - Лазаревъ. Меньшиковъ. «Должны побѣдить». (По поводу его книги «Условія славнаго и прочнаго мира»), 841.4.7.4.

Аббасъ - Халилъ - Паша. Назначеніе министромъ общественныхъ работъ, 876.5.1.2.

Абасъ - Хильми. Предупрежденіе ему Англіи относительно его поѣздки въ Египетъ, 810.3.4.2.

Абдулъ-Гамидъ. Предупрежденіе о столкновеніи съ Россіей, 829.3.7.1. — Перевозъ его въ Конію, 932.4.1.2.

Аберкорнъ. Бой, 821.3.2.3.

Абиссинія. Бомбардировка германскимъ флотомъ, 881.4.7.3.

Абэнъ. Занятіе, 898.3.32.

Августово. Занятіе нашимъ войскомъ, 835.2.6.2. — Ив-ковъ. «Пораженіе нѣмцевъ у Рачки», 848.3.1.4. — Н. П. «Въ Августовскихъ лѣсахъ», 855.3.34. — Н. П. «Отъ Августова къ Ангербургу», 891.2.8.3. — Н. Р. «Эпизоды изъ Августовскихъ боевъ», 846.2.7.1. — «Разсказъ раненаго офицера», 851.3.4.3.

Августовскіе лѣса. Бои, 837.2.2.1. — 834.2.6.2. — «Изъ разсказа офицера», 853.3.2.1. — Кравченко. «Въ Августовскихъ лѣсахъ», 879.2.5.2.

Авіація. Письмо летчика, 901.2.8.1. — Письмо Пуаре, 818.2.3.1. — См. Воздушный флотъ, учебныя заведенія.

Аверьяновъ, В. И. Некрологъ, 853.6.5.1.

Августъ-Вильгельмъ Прусскій. Автомобильная катастрофа, 889.3.3.1.

Австралійскія войска. Прибытіе въ Каиръ, 908.4.7.2.

Австралія. Лукацъ. «Положеніе русскихъ рабочихъ въ Австраліи», 760.2.8.2, 3.4.2.—Подарокъ Бельгіи, 868.3.5.3. — Помощь Англіи, 784.3.3.3.—795.2.1.2.—809.2.2.1. —Рѣчь Фергюссона объ отношеніи къ войнѣ, 932.5.4.3.

Австрійская армія. Бунтъ, 857.3.4.3.—791.2.6.3.—Бѣгство офицеровъ, 817.2.42.—Вергунъ. «Обломки Вавилонской башни», 817.4.7.6.—Вильгельмъ—главнокомандующій, 880.3.71.—Воззванія къ русскимъ полякамъ, 788.2.1.4.—Врачи, 879.2.3.3.—Германскій генеральный штабъ, 844.3.3.4.—Грабежи, 907.5.5.2. — 831.2.5.3. — Дезертирство, 842.4.4.2. — Дезорганизація, 930.4.8.2. —789.2.5.1.—822.2.6.4.—833.2.8.1.—832.2.4.3. Знакомство съ положеніемъ дѣлъ, 801. 2.1. — Итальянскіе запасные, 834.4.5.2.—Меньшиковъ. «Должны побѣдить», 801.4. 2.2.—Назначеніе эрцгерцога Фердинанда командующимъ арміей противъ Сербіи, 913.3.4.4.—Назначеніе эрцгерцога Фридриха главнокомандующимъ, 761.2.7.3.—Наказанія: Антаръ. «Съ войны», 825.2.5.3, 910.2.7.3. — Настроеніе, 929.2.8.2. — 828. 2.8.1. — «На юго-западномъ фронтѣ», 800.6.2.2. — Недостатокъ офицеровъ, 837. 2.2.4. — Недостатокъ ружей, 856.2.6.4. — Новыя назначенія, 916.4.1.2. — Н. П. «Австрійская развѣдка», 845.2.6.1.—Нужда, 832.2.4.3. — 831.2.2.2. — 821.2.7.1. — 808.2.3.2.—930.4.5.1.—852.2.4.3.—854.2.8.3.—896.2.8.1.—848.2.7.4.—830.2.5.1.—937.4.5.2.—849.2.8.2. — 818.2.5.1. — 825.2.5.3. — Одежда, 929.7.4.4. — Отношенія съ германской арміей, 909.4.1.4. — 845.3.4.1. — 866.4.2.1. — 877.4.1.4. — Отправленіе ландштурма за предѣлы Австріи, 818.5.2.2.—Переходъ русской границы, 783.3.7.4. — Плѣненіе мирныхъ сербовъ, 909.4.7.3.—Побѣда сербовъ, 908.4.7.2.—Поведеніе въ Радзивиловѣ, 806. 5.5.4. — Порядки, 814.2.4.1. — Потери, 820. 3.5.3. — 825.2.5.3. — 931.2.7.2. — 863.2.5.3. — 936.2.3.4.—917.3.2.3.—870.2.7.4.—896.2.3.4.—888.3.6.2, 4.6.3. — 836.3.2.4. — 879.2.4.3.— 887. 2.7.1.—885.2.8.2.—878.2.5.2.—888.4.7.1.—915. 4.1.4. — 889.3.3.3. — 907.3.7.3. — Призывъ за-

пасныхъ, 841.2.7.4. — 820.4.6.3. — 899.2.8.3. — 932.4.1.3. — 797.3.1.4. — 830.2.5.1. — 899.2.8.3— Приказъ объ обращеніи съ Сербами, 809.2 5.3. — Присяга на вѣрность германскому императору. 867.6.3.1.—Прокламаціи къ евреямъ, 808.3.4.2.—Раздоры, 834.4.3.1.— 837.3.1.4. — 844.4.2.3. — Разрывныя пули, 909.4.7.4. — 834.3.3.2.—850.3.4.3.—«Извиняющіеся изверги», 837.3.8.2. — Разсказы нашихъ раненыхъ, 814.5.5.2.—(Разсказъ плѣннаго), 846,3.2.1.—809.2.3.4.—807.4.1.4.—Распространеніе холерныхъ бациллъ, 909. 4.5.3.—«Рѣшительная побѣда», 873 13.5.1.— Санитарная организація, 822.2.6.4. — Тактика, 853.5 5.3.—Сдача въ плѣнъ, 791,3.2.1.— 804.3.2.4, 3.4.1. —910.3.6.1.—Сообщенія о пораженіяхъ, 928.2.7.1.—927.3.7.3.—908.4.7.4.— 922.4.5.1. — Столыпинъ «Замѣтки», 829.4. 6.2.—«Съ австрійской границы», 800.2.2.4.— Увольненіе Бредермана и Майера, 901.2.5.2.

Австрійскій флотъ. А. С.-Т.-Ш. «Военно-морскія замѣтки», 802.4.5.4.—Бой съ французскимъ флотомъ, 860.4.4.4. — 844.2.5.3. — Бой у Бадуи, 792.2.1.4,2.4.2. — 791.1.7.4. — Бомбардировка Антивари, 842.3.1.2. — 784. 2.2.4. — 786.2.5.3. — 787.1.8.3. — 823.2.7.2 — 855.4.1.2. — Бомбардировка Будуа, 836.2. 4.4.—Бомбардировка Бѣлграда, 822.3.2.2.— 854.2.8.2. — 891.3.8.4. — Бомбардировка румынскаго берега, 861.4.3.3. — Въ Циндао: дѣятельность, 846.2.6.3. — Обстрѣлъ японскихъ миноносцевъ, 810.2.6.1. — Погибшія суда, 882.3.2.2. — Потопленіе крейсера «Императрица Елизавета», 838.4.2.1. — Гибель броненосца «Zrinyi» и миноносцевъ, 792.2.4.2. — контръ-миноносцевъ и миноносца, 840.2.1.2.—крейсера, 872.4.2.3.— крейсера «Сента», 816.5.2.2. — миноносцевъ, 849.3.7.4. — 830.4.6.1. — 803.4.2.1.—855. 2.6.2. — 831.2.6.3. — 805.1.6.3. — минныхъ истребителей, 836.3.4.1. — монитора «Temes», 860.4.3.3. — парохода, 791.2.6.3. — подводной лодки, 859.3.4.1. — учебнаго судна «Бетховенъ», 931.2.7.4. — Захватъ парохода англичанами, 791.2.7.3. — 892.3. 8.2. — Захваченныя русскими суда, 837.2. 2.2. — Нападеніе на русскій пароходъ на Дунаѣ, 827.3.5.3. — Новый крейсеръ «Навара», 938.2.4.4. — Поврежденіе дредноута «Viribus Unitis» французской подводной лодкой, 929.3.7.4. — 930.7.7.4. — Положеніе на Средиземномъ морѣ, 791.1.6.2. — Попытка выйти изъ Каттаро, 868.2.7.2.—Потери въ судовомъ составѣ. 812.2.1.3. — 935.3.6 3. — 856.4.1.4. — 858.2.5.3. — Сообщеніе англійскаго правит. о положеніи на морѣ. 798.2.3.4. — Составъ, 816.5.2.2. — В. И. С. «Война», 781.3.5.3.

Австрія. «Австрійская проблема», 826.3 8.3.—Аресты и казни славянъ, 806.2.4.4.— 835.3.4.1.—Безпорядки, 917.3.2.4.—931.4.4.2. —826.3.5.1.—930.6.1.1.—Безработица, 851.3. 1.4.—848.4.6.1.—Бѣглецы изъ Галиціи, 899. 3.6.2.—Валишевскій «Наперекоръ исторіи», 772.4.1.3.—Вергунъ. «Славянскія замѣтки», 818.5.2.4.—Взятіе заложниковъ итальянцевъ въ Бѣлградѣ, 934а.2.2.4.—В. И. С. «Война», 781.3.5.2. — Военно-ссудная касса, 827.4 6.3.—Военные расходы, 935.3.5.3. —Воззваніе финансоваго управленія, 828. 4.7.4.—Вызовъ запасныхъ изъ Африки и Америки, 775.2.5.1.—Заявленіе дипломата о гибельной политикѣ Германіи, 924.4.5.2.— Демонстрація противъ войны, 929.4.5.2.— Заемъ, 918.3.6.1.—920.4.1.2.—927.5.1.2.—779. 1.6.4.—886.2.7.1.—Закрытіе биржи, 771.3.4.4. —773.3.2.2.—772.3.1.2.—Запрещеніе проѣзда русскаго посольства черезъ восточную границу, 784.3.1.1.—Засѣданіе совѣта министровъ, 795,3.4.3.—Заявленіе дипломата о необходимости сепаратнаго мира, 932. 3.3.1.—Ивановъ. «Въ Австро-Венгріи», 837. 4.3.3.—«Извиняющіеся изверги», 837.3.8.2. —Инструкція властямъ на случай оккупаціи русскими, 919.5.5.2.—«Карпато-Дунайскія земли», 840.3.6.3.—Карта, 901.3.4. 4.—Манифестаціи, 769.3.1.1.—771.3.5.4.—770. 2.7.4.—М-е. «Всегда поучительныя исторіи», 936.5.1.3.—«Медвѣжьи услуги», 788.4.1.3.— Меньшиковъ «Должны побѣдить», 845.13. 2.1.—Меньшиковъ «Тайные планы Австріи», 775.3.4.3.—Мобилизація, 770.2.7.4.— 771.3.2.3.—М-овъ «Дипломатическія вѣсти», 873.4.8.1.—870.4.5.4.—916.5.4.2.—Мораторій, 901.2.5.2.—878.2.5.4.—Настроеніе, 841.4.5.1.— 827.2.6.2.—838.3.3.1.—897.4.6.1.—786.6.6.2.— 880.13.6.2.—917.3.2.4.—938.2.5.2.—796.4.4.4.— 933.4.4.4.—«Начало агоніи», 931.4.7.4.—Недостатокъ керосина, 917.2.5.1.—Недостатокъ угля, 854.2.4.1.—Нужда въ Чехіи, 919.3.8.2.—«О будущемъ», 827.4.7.2.—«Объявленіе войны Австріей», 781.2,8.3.—Ограниченія пріема въ вѣнскій университетъ, 758.2.7.2.—Опроверженіе посылки войскъ на французскую границу. 789.2.7.2. — Отзывы печати: О вторженіи русскихъ войскъ въ Венгрію, 870.5.7.2.—О Россіи, 880.3.7.1.—О русскихъ побѣдахъ, 842.5.7.2. —841.5.7.2.—О русской арміи, 867.3.3.3.— 893.3.2.4. — 916.6.8.1. — 823.3.4.2. — 900.6.2.2.— 878.2.5.3.—О своихъ пораженіяхъ, 843.2.7. 3.—Отношеніе къ католическому духовенству къ Албаніи, 926.5.3.4.—Отношенія съ Англіей: Объявленіе войны, 788.3.5.2.—Соглашеніе о гражд. плѣнныхъ, 845.4.4.4.— Отношенія съ Бельгіей: объявленіе войны, 804.4.3.2.—Отношенія съ Болгаріей; бесѣда Добровича съ Берхтольдомъ, 798.3.2. 2. — Отношенія съ Германіей: взаимное недовольство, 833.2.8.1.—905.4.7.2.—(«Кого собираются завоевать пруссаки?»), 849.4. 5.4—Телеграмма германскому рейхстагу, 917.2.5.2.—Отношенія съ Грецiей: Протестъ противъ эвакуаціи сербскихъ плѣнныхъ черезъ Греческую территорію, 924.4.5.2.— Отношенія съ Италіей: «Миссія барона

Маккіо», 790.3.5.3.—Отвѣтъ на протесты по поводу минированія Адріатическаго моря, 838.13.1.3.—Переговоры о минированіи Адріатическаго моря, 870.2.7.2.—Переговоры съ ней, 933.4.5.1.—Предложеніе ей Тріеста, 828.4.1.1.—Протестъ противъ занятія Валоны, 936.3.5.3.—Согласіе на занятіе Валоны, 933.4.5.4.—Отношенія съ Россіей: Манифессъ Государя о войнѣ, 783.2.1.1.—Объявленіе войны ей, 781.1.4.3.—Переговоры передъ войной, 776.2.3.3.—Соглашеніе о выѣздѣ задержанныхъ подданныхъ, 872.4.5.4.—Отношенія съ Румыніей: задержаніе военныхъ заказовъ, 806.2.1.4.—«Заискиваніе Австріи передъ Румыніей», 779.4.1.1.—Переговоры съ ней, 933.4.5.1.—Отношенія съ Сербіей: попытки мира 779.2.4.3,—907.4.5.4.—936.3.2.4.—М-въ «Дипломатическія вѣсти», 903.3.4.4.—Отъѣздъ Маккіо изъ Рима, 918.5.2.4.—Отъѣздъ посольства изъ Петрограда, 782.2.7.4.—Печать: А. П. «Изъ австрійскихъ газетъ», 830.5.5.1.—Лживыя сообщенія, 818.5.1.3.—Пиленко «Изъ австрійскихъ газетъ», 835.4,7.2.—Подданные враждебн. странъ: Запрещеніе платежей въ Россію, 913.4.8.2.—Покупка бипланов, 774.2.6.2.—Покупка зерна въ Америкѣ, 845.2.5.4.—Положеніе интернированныхъ въ Терезіенштадтѣ галичанъ, 928.5.7.4.—Преслѣдованія славянъ: «Австрійскія приготовленія къ переправѣ», 773.3.8.1.—Притѣсненія чеховъ; «Нѣмецкая культура», 809.4.5 3. — Пріостановка конституціонныхъ гарантій, 770.2.7.3. — Продовольственный вопросъ, 866.4.2.3.—870.2.7.3.—820.3.2.2.—919.5.5.2.—848.3.1.2.—878.2.5 4.—917.2.5.2.—854.2.4.2.—835.4.1.3.—835.2.6.2.—935.5.5.2.—800.3.6.4.—851.3.1.4.—788.6.7.2.—812.3.3.2.—Проектъ прямого сообщенія между Вѣной и Константинополемъ, 841.4.5.1.—Проектъ сепаратнаго мира съ Россіей, 92 .5.7.2.—Производство юнкеровъ, 854.2.4.2.—Промышленность, 879.2.4.2.—«Развитіе кризиса и его развязка», 777.3.3.2.—Разрѣшеніе выѣзда русскимъ полякамъ, 880.13.6.2.—Распродажа скота, 919.3.8.2.—Революція, 856.5.1.1.—Снабженіе припасами черезъ нейтральныя страны, 855.4.5.3.—Сношенія жителей занятыхъ нами районовъ съ жителями Австріи, 886.4.1.4.—Сообщенія о ходѣ дѣлъ, 804.2.5.4.—Старообрядцы: Преданность Россіи, 850.6.3.1.—Столыпинъ «Замѣтки», 902.6.2.1.—«Кого отдать людоѣдамъ», 843.5.4.2.—«Маленькая Австрія», 837.4.2.4.—Съѣздъ австро-славистовъ въ Прагѣ, 850.6.1.4.—Требованіе вкладовъ изъ кассъ, 774.3.1.4.—Убійство Ф.-Фердинанда: Аресты и обыски, 763.1.7.2.—Слѣдствіе, 757.3.6.3.—761.2.7.4.—765.3.3.3.—Укрѣпленіе австро-итальянской границы, 937.5.5.3.—Укрѣпленіе Вѣны, 816.3.1.2.—Упадокъ вывоза, 885.2.8.1.—Финансовый кризисъ, 816.2.5.2.—866.2.7.2.—Finis Austriae, 819.3.6.4.—Холера, 84 3.3 1.—842.4.4.1.—853.4.4.1.—860 2.4.1.—Численность населенія, Шишковскій «Германія и Австрія», 860.6.7.1.—Экономическій кризисъ, 860.3.4.3.—848.4.6.2.—Янчевецкій «Положеніе въ Вѣнѣ» 778.3.8.4.—«Синяя Книга», 915.13.4.2.—См. Австро-сербскій конфликтъ, Боснія. Валона, Венгрія, Германія, Поляки, Путникъ, Черчилль, Чехи.

Австро-Сербскій конфликтъ. «Австрійская депеша», 769.3.7.3. — «Австрійскій судъ въ Сербіи», 757.4.2.1.—«Австрійскій ультиматумъ», 768.2.6.3.—«Австрійскія откровенія», 774.3.4.1.—«Австрійскія признанія», 775.3.3.3.—«Возмутители мира», 765.3.4.4.—«Война», 772.3.5.4.—Заявленіе гр. Штюргка, 767.2.5.3.—«Какъ это случилось?» 785.3.2.4.—«Къ австрійскому ультиматуму», 772.3.7.2.—«Манифестъ императора Франца Іосифа», 773.3.5.1.—Меньшиковъ «Потеря равновѣсія», 771.4.3.1.—«Миръ или война», 769.4.1.3.—М-въ «Дипломатическія вѣсти», 768.1.8.2.—Настроеніе въ Австріи, 765.2.7.2.—Объявленіе войны Сербіи, 772.2.7.3.—773.2.6.2.—Отзывы австрійской печати, 759.1.8.2.—760.2.2.3.—769.3.3.1.—769.3.2.2.—763.1.6.3.—768.2.1.3.—Отказъ Австріи отъ посредничествѣ Англіи, 773.2.8.2.—Отношеніе къ нему Англіи: Заявленіе Асквита объ усиліяхъ локализировать его, 773.3.1.2.—Отношенія къ нему общества, 769.3.3.4.—769.2.6.1.—771.3.2.2.—770.2.7.2,2.4.4.—Отзывы англійской печати о немъ, 771.3.4.2.—767.2.3.2.—772,3.2.4.—768.2.5.2,2.4.3.—Предложеніе Грея о конференціи, 772.3.1.3.—771.3.4.3.—Перестрѣлка на Дунаѣ, 771.3.4.1.—Планы выступленія противъ Сербіи въ 1913 г., 904.5.1.4.—Заявленіе Таке-Іонеску, 912.4.3.4.—«Сенсаціонныя разоблаченія Джіолитти», 908.14.1.3.—Телеграмма Санъ-Джуліано и Джіолитти, 907.4.6.4.—Политикъ «Австро-Сербское столкновеніе. Неизбѣжность войны», 772.3.6.4.—«Политическое положеніе», 771.3.7.3.—Призывъ запасныхъ до убійства въ Сараевѣ, 775.2.5.1.—«Развязка»», 772.3.6.3.—Русское предложеніе о продленіи срока для отвѣта на ультиматумъ, 769.2.1.4.—769.2.5.2—Рѣчь гр. Тиссы о возможномъ его рѣшеніи, 759.2.3.1.—Объ ультиматумѣ, 768.2.4.4.—«Современное положеніе», 769.4.2.1.—Сообщеніе державами объ ультиматумѣ Сербіи, 769.3.1.1.—Сообщеніе о сербской нотѣ, 771.2.5.4.—Составленіе ультиматума Сербіи, 776.4.2.3.—Ультиматумъ, 768.1.6.2.—Янчевецкій «Австрійскія мѣры противъ сербскаго народа и велико-сербской идеи», 763.2.4.3. См. Германія, Россія.

Автомобили. Объявленіе объ осмотрѣ, 822.5.5.3. — Бронированные: Меньшиковъ «Должны побѣдить», 904.5.4.2. — Германскіе, 904.3.4.2.—Русскіе, 904.3.4.1.

1*

Авторское право. Прекращеніе русско-германской конвенціи, 799.5.5.2.

Авчинникова-Архангельская, В. В. Некрологъ, 887.13.7.4.

Ага-ханъ. Воззваніе къ мусульманамъ, 908.4.3.3. — Предложеніе помощи Англіи, 820.4.6.4.

Агентство. См. Военноплѣнные.

Агрономія. Засѣданіе сельско-хозяйственныхъ обществъ въ Вильнѣ, 925.3.8.2.—Суперфосфаты (Энгельгардъ, «Русскій Тукъ»), 909.6.6.2.—Увлажнительныя работы, 938.4.1.1.—Янковскій «Очередная сельско-хозяйственная работа», 810.13.4.3.

Адальбертъ (принцъ). Къ слухамъ о смерти, 838.4.7.2.

Ада—Цыганлія. Занятіе австрійцами, 934а.2.1.4.

Адвокатура. Петроградская—помощь раненымъ, 815.5.7.1. — Розановъ. «Пр. Кузминъ-Караваевъ о судѣ надъ петербургскими адвокатами», 771.4.1.3.—Упраздненіе комитета помощниковъ присяжныхъ повѣренныхъ, 935.5.7.3.

Адденъ, С. И. Некрологъ, 834.6.3.2.

Адресъ бельгійскимъ женщинамъ, 852.3.7.2.

Адріатическое море. В. И. С. «Въ Адріатическомъ морѣ», 892.4.1.4.—Заявленіе французскаго правит. объ опасной зонѣ, 843.3.1.2.—Минированіе, 839.3.8.2. — 859.3.3.4.—837.3.7.2. —838.13.1.3.—848.3.1.1.—826.2.4.1.—838. 13. 1. 3. — Пріостановка мореходства, 883.3.3.1.

Азартныя игры. Циркуляръ о надзорѣ за клубами, 816.3.4.4.

Азербейджанъ. Высылка германцевъ, 870.5.2.2.—Вопросъ объ отозваніи русскихъ войскъ, 841.4.6.2.—844.4.3.—Турецкіе эмиссары, 855.4.5.3.

Академія Наукъ. «Библіотека нынѣшней войны», 839.6 1.1.—W. W., «Академія Наукъ и нѣмцы». 880.14.6.1.— Доклады о библіотекѣ, 921.7.32.—Присужденіе премій, 937.7.3.3.

Академія (Французская). Резолюція о варварствѣ нѣмцевъ, 868.3.6а1.

Академія художествъ. Библіотека, 899.7.1.1.—Магула. «Императорская Академія художествъ», 898.5.1.4.—Соболѣзнованіе академіямъ французской и бельгійской, 860.7.4.3.

— **Французская.** Протестъ противъ разрушенія нѣмцами памятниковъ старины, 904.5.1.2.

Акимовъ, Г. М. «Меньшиковъ. «Письма къ ближнимъ», 881.6.1.4.— Некрологъ, 797.2.5.3.—Портретъ, 799.5.3.2.—«Щегловитовъ, И. Г. о М. Г. Акимовѣ», 830.6.1.1.

Аккерманъ. Д. В. «Аккерманская Германо-турецкая эпопея», 935.4.4.2.

Акцизное вѣдомство. Ближайшія задачи, 863.4.5.2.

Акцизный надзоръ. За продажей вина, 858.5.6.3.

Акцизъ на виноградное вино, 818. 3. 6.1.— На сахаръ и нефть, 893.4.7.4. — Съ пивоваренія и табачныхъ издѣлій, 880. 13.3.4.—Табакъ, 860.5.2.1.

Акъ-Гюндузъ. Машковъ, «Какими путями разжигаютъ фанатизмъ и ненависть мусульманъ къ Россіи», 840.4.2.3.—Постановка его пьесъ, 859.14.3.1.

Албанія. Безпорядки, 840.3.4.4.—811.3.7.2.— Возстаніе противъ принца Вида, 811.4.1.1.—769.3.4.4.—759.2.3.2.—756.2.6.3. — 757.3.5.4.—761.2.5.4.—763.1.6.2.— 766.2.6.4. — 772.3.4.1.—767.2.4.4.—759.1.7.4.—762.2.5.3.— Возстаніе противъ Эссадъ-паши, 934а.2.3.1.—934а.2.4.4.—938.4.2.4.—936.3.6.3.—930.6.3.2.—927.4.72.—891.4.4.3.— Ошибки Европы, 759.2.1.1.—Заявленіе Ирфанъ-Бея о Скутари, 839.3.8.3. — Заявленіе Эссадъ-паши, 854.3.4.4.—Избраніе Бурханъ-Эддинъ-Эффенди, 815.4.2.2. — 837.3.8.1. — Избраніе Мустафы-Бея предсѣдателемъ сената, 831.4.1.2.—Избраніе Эссадъ-паши президентомъ. 849.4.5.1.— Интересы Италіи, 856.5.1.4. — Итальянскій кредитъ, 889.4.3.1.—Итальянское выступленіе, 864.4.5.1.—Нападеніе на Сербію, 800.3.8.1. — 871.3.8.3. — Нападеніе на Черногорцевъ, 860.4.7.4.—Наступленіе эпиротовъ, 846.4.5.1.—Негалица. «Письмо изъ Босніи», 923.6.8.3. — Организаціи финансовъ, 768.2.5.4.—Отношеніе къ Сербіи, 919.5.5.3.—Отозваніе русскихъ консуловъ, 809.3.5.4. — Отставка голландской военной миссіи, 773.3.2.3.—Эссадъ-паша, 837.3.6.2.—См. Австрія, Валона, Видъ—принцъ, Дураццо.

Албанцы, Логоръ, «Письмо изъ Черногоріи», 804.5.5.2.

Александеръ, А. Э. Некрологъ, 901.14.4.4.

Александринскій театръ, «Ветеранъ и новобранецъ», 838.14.5.4. — Возобновленіе Островскаго. 849.6.4.4.—«Горе отъ ума», 867.6.7.4. — «Король, законъ и свобода», 930.8.7.4.—«Сестры Кедровы», 914.6.2.4.

Александровскій комитетъ о раненыхъ, воззваніе, 778.5.1.3. — Столѣтіе—историческая справка, 805.5.1.2.

Александрово, пребываніе нѣмцевъ, 818.6.4.4.—811.6.5.3.—850.7.1.4.

Александровъ, В. Г. Некрологъ, 841.6.3.3.

Александръ, королевичъ сербскій. Георгіевскій крестъ ему, 824,4.2.4.—Командованіе арміей, 905.3.4.2.—Портретъ, 772.2.2.3.—Приказъ по арміи, 910.3.7.2.—928.4.4.4.—Рѣчь при принятіи вѣрительныхъ грамотъ отъ князя Трубецкого, 917.3.8.4.

Алерсъ, Защита его на судѣ, 920.6.7.2.

Алексѣевскій комитетъ. Докладъ о дѣятельности, 922.4.6.4.

Алексѣевъ, А. П. Некрологъ, 838.14.5.1.
Алексѣевъ, М. В. Портретъ, 825.3.2.2.
Алексѣй Николаевичъ, Наслѣдникъ Цесаревичъ. Портретъ, 777.1.5.3.—787.4.5.3.
Алленштейнъ. Занятіе, 803.2.1.2.
Алостъ. Бомбардировка, 835.3.3.4.
Алчевскій въ «Гугенотахъ», 905.6.3.4.—въ «Ромео и Джульеттѣ», 908,15.6.4,
Альберъ, бой, 842.2.7.4.
Альбертъ, князь Монакскій. Письмо генералу фонъ-Бюлову, 881.7.2.4.—Телеграмма его Пуанкарэ, 835.4.1.2.
Альбертъ, король бельгійскій. Бомбардировка главной квартиры германскими аэропланами, 871,3.7.3.—Бѣляевъ «Жилъ-былъ король...», 894.13.6.3.—Воззваніе къ войску, 781.1.6.4. — 888.4.7.3. — 868.3.5.3.—Врученіе ордена Подвязки королемъ Георгомъ, 904.4.1.3.—Встрѣча съ англійскимъ королемъ, 904.4.1.4.—Избраніе почетнымъ членомъ Петроградскаго университета, 869.6.7.4. — М-овъ. «Дипломатическія вѣсти», 848.4.4.4.—Обращеніе къ населенію Антверпена, 840.2.6.1. — Отзывы Хаукина, 836.3.3.1.— Подвиги.841.3.5.4. — Поднесеніе японцами сабли, 934.7.4.2. — Проектъ подарка ему. (Ч-скій «Народъ героевъ»), 814.4.1.3.—Приказъ по арміи, 783.4.6.4.—865.3.3.1.—Телеграмма Вильгельма II, 848.4.3.4.—Телеграмма ему Пуанкарэ, 882.3.7.4.—Телеграмма Пуанкарэ и отвѣтъ на нее, 821.4.1.3.—Участіе въ бояхъ на Изерѣ, 883.4.2.4.
Альткирхъ, бой, 838.3.7.4.—Взятіе французами, 784.2.2.1.—Занятіе, 783.4.1.2.
Амбразанцевъ-Нечаевъ, И. А. Некрологъ, 906.7.4.3.
Амбулаторія имени Олега Константиновича, 855.4.4.2.
Амвросій, оптинскій подвижникъ, братство его имени, 912.6.6.1.
Амелія, королева португальская. А. Ш. «Изъ иностранной литературы», 766.3.7.3.
Амьенъ. Германскіе аэропланы, 888.4.7.4.
Амурская обл. Запасы овса, 857.4 6.1.
Амуръ. Наводненіе, 759.2.2.1.
Ангенбургъ, занятіе русскими, 800.2.1.3.
Англійская армія, бой блиндированнаго поѣзда съ германскимъ блиндированнымъ поѣздомъ, 935.4.6.1.—Воззваніе короля Георга, 794.3.2.2. — Во Франціи—устройство лагеря, видъ войска, 817.4.5.3.—Высадка во Франціи, 793.3.7.3.—794.3.2.3.—783.3.8.4.—837.3.1.2.—Въ Египтѣ, 871.3.8.1.—Заботы объ улучшеніи положенія солдатъ, 898.3.1.3.—Командующіе, 931.3.4.4.—Опроверженіе употребленія разрывныхъ пуль, 812.2.2.1.—Организація морской пѣхоты для сухопутныхъ театровъ, 823.2.2.1. — Потери, 810.2.4.1. — 817.2.5.3.—900.3.4.2. — 883.4.3.1. — 880.4.5.4.—Приказъ лорда Китченера, 794.3.2.4.—Проектъ увеличенія ея, 876.4.7.2.—Численность, 817.3.3.3.—Число добровольцевъ отъ отдѣльныхъ городовъ, 818.4.1.3.—818.3.1.4.—818.4.1.3.—834.5.3.4.
Англійская колонія Петрограда. Банкетъ, 928.5.1.1.—881.5.4.2.
Англійскій флотъ. А. С.-Т.-Ш. «Военно-морскія замѣтки», 802.4.5.4. — 817.4.3.2.—Блокада портовъ Малой Азіи, 883.4.3.4.—Бой, 856.3.7.3.—Бой въ Сѣверномъ морѣ, 872.4.1.1. — Бой «Глочестера» съ «Гебеномъ» и «Бреслау», 810.2.2.2.—Бой крейсера «Бристоль» съ крейсеромъ «Карлсруэ», 808.2.2.1. — А. С.-Т.-Ш. «Военно-морскія замѣтки», 809.4.2.4.—Бой «Пегасуса» съ «Кенигсбергомъ», 835.2.6.4. — Бой съ германскимъ крейсеромъ, 879.2.4.4. — Бой съ германскими подводными лодками. 910.3.5.4.—Бой у береговъ Чили, 872.4.2.2.—887.3.6.3. — 885.4.1.4. — Бой у Гельголанда, 806.2.2.2. — 805.2.1.1. —804.3.1.3.—807.2.3.2.—А. С.-Т.-Ш. «Военно - морскія замѣтки», 804.5.4.2. — 806.4.4.4. — В. И. Е. «Бой у Гельголанда и Куксгафена», 925, 2.4.2, 3.5.1. — Бой у Фалкландскихъ острововъ, 936.2.4.4.—909.4.8.1. — 907.2.7.3.—Бомбардировка бельгійскаго побережья, 891.3.7.4.—907.3.6.3. — 893.3.7.3. — 932.3.7.4. — 892.3.7.3.7.4. — 915.4.2.3. — 917.3.1.3. — 869.4.2.1—873.4.2.1. — 910.3.6.2. — 864.3.5.4.—863.3.5.2.—859.4.4.2.—868.3.5.2.—861.3.5.1.—Дарданеллъ, 923.5.2.2. — 882.3.2.2. — 871.3.8.2. — 874.4.1.3.— Дарессалама, 933.3.3.4.—Каттаро, 849.2.8.1.— 797.2.1.3.—889.2.6.1.— Кольмэ, 885.3.8.4.— Рагузы, 852.3.4.4.—Сармуссана и Аясмара, 891.2.8.3.—Саросскаго залива, 916.5.3.3.— В. И. С. «Англійскія операціи въ Персидскомъ заливѣ и на р. Шатъ-эль-Арабъ», 894.3.7.3.—Выходъ изъ Портлэнда, 774.2.6.1. — Въ Балтійскомъ морѣ, 832.3.1.1.—Въ бухтѣ Дедеагача, 863.4.7.3.—Гибель броненосца «Bulwark», 894.3.6.2. — Броненосца «Formidable», 930.5.1.1.— 932.3.7.2.—935.4.5.2.—Госпитальнаго судна, 867,4.8.2.—Дреднота «Thunderer», 897.4.3.1.—Контръминоносца,— 925.3.1.2.— Крейсера, 852.2.4.4.— Крейсера «Амфіонъ», 788.4.5.3.— 783.3.8.4.— 797.1.6.4.—Крейсера «Hermes», 868.3.5.2. — Крейсеровъ «Abukir», «Hogue» и «Cressy», 828.2.7.4.—Крейсеровъ, 843.2.6.4.—Миноносца, 879.3.1.4.— 866.3.1.2. — Подводной лодки, 871.3.6.4.—857.3.6.2. — Сторожеваго судна «Pathfinder» и тралеровъ «Imperialist» и «Revigo», 814.2.3.4.—817.2.3.4.—Судна «Molojhite», 894.3.6.2.— Судна «Fisgard Second», 824.4.3.4.—Тралера «Sygnus» и парохода «Elfrida», 934a.2.1.2. — Тралеровъ, 917.3.1.2.—811.2.8.2. — Дѣятельность, 791.2.6.2. — 795.2.2.2. — 798.2.3.4.—813.2.7.3.—Дѣятельность въ Адріатическомъ морѣ, 799.2.5.3. — (В. И. С. «На морскихъ театрахъ»), 930.5.3.1.—Задержаніе датскаго парохода, 863.3.5.1. — Задержаніе германскаго парохода Краснаго Креста, 866.3.1.2.

—Задержаніе норвежскихъ пароходовъ съ мѣдью, 890.3.4.4.—903.3.6.3.— Задержаніе пароходовъ «Ратклифъ» и «Эфорбія» въ Турціи, 841.4.5.3.—Задержанныя и взятыя въ плѣнъ суда—общее число, 836.2.4.4. — Закрытіе выхода изъ бухты германскому крейсеру «Koenigsberg», 877.3.2.4.— Занятіе Архипелага Бисмарка, 829.2.5.3.—Гербертсгеэ,819.2.7.2.—820.4.4.2.—Захватъ австрійскаго парохода, 791.2.7.3.— Захватъ американскаго судна «Джонъ Рокфелеръ», 858.4.7.4. — Германскаго катера, 836.2.5.2.—Германскаго миннаго заградителя, 828.2.5.1.—815.2.5.1.—855.4.1.3.— Германскихъ и австрійскихъ пароходовъ, 891.3.8.2.—Германскаго и голландскаго пароходовъ, 783.3.8.4.—Германскаго и греческаго судовъ, 852.3.4.4.—Германскихъ пароходовъ, 796.2.2.2. — 827.3.6 3.—817.2.3.3.— 866.2.7.3. — 793.2.8.2.— 936.2.4.1.—796.2.4.3.— 808.2.2.2. — 781.1.4.2.— 829.3.1 1.—844.2.5.3.— 826.2.3.4.—805.1.6.4.— 821.2.4.3. — 817.2.6.4.— 837.3.2.1. — 865.3.2.4. — 848.2.7.4. — Норвежскаго парохода, 901.3.4.2. — Турецкаго судна, 893.4.1.4.—887.3.6.1.—Шведской яхты, 801.3.5.1.— Ллойдъ-Джорджъ о положеніи на морѣ, 817.2.2.2.—Мнѣніе норвежскаго адмирала о положеніи дѣлъ на морѣ, 790.3.8.2.—Мобилизація, 790.1.7.4.— М-въ «Гдѣ англійскій флотъ?», 797.1.7.2.— Мѣры на случай войны, 771.3.4.4.—Нападеніе герм. подводныхъ лодокъ, 785.1.8.2.—На Евфратѣ, 899.2.8.3. — Новые броненосцы, 903.3.6.4.— 904.3.8.4. — Новый крейсеръ «Ніобе», 829.2.5.3.—Новыя суда, 798.2.3.2. — Обстрѣлъ цеппелина, 871.2.8.4. — Освобожденіе японцами парохода «Indiana», 842.3.4.2.—Осмотръ нейтральныхъ судовъ, 904.3.4.4.—923.5.2.2.—Осмотръ Сѣвернаго моря, 817.2.3.3.— Отправка части въ Индійскій океанъ, 841.2.7.3. — Погоня за «Гебеномъ» и «Бреслау», 792.3.7.2.— 785.1.8.1.— Погоня за «Эмденомъ», 860.3.4.4.— Подводныя лодки, С.-Т.-Ш. «Военно-морскія замѣтки», 809.4.3.1.—«В. П.» Меньшиковъ «Должны побѣдить», 913.5.5.2.— «В. П», описаніе, 912.3.4.4.— «В. П», потопленіе броненосца,911.5.7.4.—Взрывъ крейсера «Hela», 823.2.5.4. — Взрывъ минъ въ Дарданеллахъ, 925.3.3.2.—Въ Балтійскомъ морѣ, 860.4.2.4. — Потопленіе подводной лодкой «E. G.» германскаго крейсера, 832.2.5.2. — Положеніе на Средиземномъ морѣ, 791.1.6.2.—Постройка крейсера «Каролина», 931.2.7.4. — Потери въ личномъ составѣ, 886.3.4.2.—905.2.8.3.—Въ судовомъ составѣ, 931.3.4.3. — 935.3.6.3. — 812.2.1.3. — Потопленіе австрійскаго миноносца, 803.4.2.1.— 849.3.7.4.—Германскаго контръ-миноносца, 811.3.1.4. — 844.3.3.2. — Крейсера «Kaiser Wilhelm», 812.2.1.4. — 805.2.3.1. — Крейсера «Nürnberg,», 910.3.7.3.—Крейсера «Emden». 877.3.2.4.—Миннаго заградителя «Koenigin Louise», 780.2.2.3. — 783.3.8.3. — Парохода, баркасовъ, судна «Nahtigall», 827.3.6.3.— Германскихъ катеровъ, 836.2.5.2. — Германскихъ подводныхъ лодокъ, 882.3.1.2. — 861.3.3.2. — Фелюгъ на озерѣ Викторія-Ніанца, 826.2.8.2. — Германской канонерки, плавучаго дока, 827.3.5.4. — Починка крейсера «Глазго», 905.2.8.4. — Прибытіе въ Александрію, 766.2.7.3.— Въ заливъ Антивари, 854.2.8.2. — Въ Чесменскую бухту, 870.3.7.4.—Прибытіе къ о-вамъ Хіосъ и Митилена, 759.2.1.2.—Разрушеніе радіостанціи на Лиссѣ, 889.2.5.4.—Разрушеніе Лустика, 842.3.4.2. — 851.3.2.1. — Розыски погибшихъ судовъ, 896.2.3.3. — «Рѣчь англійскаго посла», 928.6.3.2. — Рѣчь сэра Бьюкенена, 928.5.1.1. — Рѣчь Черчиля, 818.2.5.2. — 895.5.3.2. — 832.5.6.1.— Содѣйствіе арміи въ бою, 858.3.3.2,3.3.3; 3.4.4.—Составъ. С.-Т.-Ш. «Военно-морскія замѣтки», 814.4.3.2.—В. И. С. «Британскій и германскій флоты», 923.5.3.3.— Спасеніе германскихъ моряковъ, 823.2.5.3.— Спасеніе парохода отъ герм. подводной лодки, 925.4.8.4.—Списокъ захваченныхъ имъ судовъ, 814.2.3.1. — Торговый: гибель пароходовъ, 926.4.4.4. — 873.3.1.3. — 865.4.4.1. — 934.6.1.1.—864.3.5.4.— 816.3.1.2. — 895.4.3.3. — 839.3.2.4.—863.3.5.1. — 918.4.3.1. — 816.4.1.4.— 883.3.2.4.—858.3.5.1.—879.2.4.4. — 885.2.8.4. — 860.3.5.1. — 844.3.3.3. — 842.4.2.4. — Захватъ парохода германцами,778.2.7.2.—872.2.7.2.— 781.1.6.1. — Потери въ судовомъ составѣ, 861.3.5.2. — 832.3.3.1. — Потопленіе пароходовъ крейсеромъ «Эмденъ», 888.2.7.2. — 837.3.1.4. — Разрывъ подводнаго кабеля, 844.3.3.3. — Уничтоженіе германской станціи безпроволочнаго телеграфа въ Даръ-Эсъ-Саламѣ, 803.2.2.3.

Англійскія колоніи. Помощь Англіи, 806.2.2.1.

Англія. Адресъ русскимъ писателямъ, 921.5.2.3.—936.3.4.1.—Анексія Кипра,872.4.5.2.—Антигерманскіе безпорядки, 855.4.6.2.— 854.3.5.4.—Аргусъ.«Въ посольской церкви», 761.4.1.1. — Аристократія на войнѣ, 861.3.5.2. — Банкетъ въ Гильдголлѣ, 811.3.8.4. — Бельгійскіе бѣглецы, 818.4.2.3.—853.4.5.4.—843.4.4.1. — 926.5.5.1.—927.4.7.2.—852.44.1.—Билль объ отдѣленіи церкви въ Уэльсѣ, 824.4.2.4. — Билль о преданіи военному суду шпіоновъ, 783.4.7.3.—Благотворительныя марки, 959.14.3.4.—Борьба съ германской промышленностью, 795.3.2.2. — 887.13.3.2. — 813.3.7.3. — 797.3.2.2.— Буря,928.5.7.1.—«Бѣлая книга», 878.4.4.2.— Бюджетъ («Новый англійскій бюджетъ»), 893.5.5.3.—Внѣшняя торговля: ввозъ пищевыхъ продуктовъ, 807.5.7.4. — Вывозъ, 841.4.5.2.—Запрещеніе ввоза сахара, 860.5.5.1.—829.3.2.1.—Запрещеніе вывоза, 921.5.3.2.—851.4.7.4.—888.5.7.1.—937.5.5.4.— 910.4.4.3.—Разрѣшеніе вывоза чая, 935.4.6.4.—

Военный кредитъ, 782.4.2.1.—884.4.3.1.—Военныя приготовленія, 774.2.6.1. — 776.4.3.2, 4.5.3.—Военные расходы, 830.5.6.2.—Воинская повинность: заявленіе лорда Холдена, 935.4.5.3.—Впечатлѣніе воззванія В. Главнокомандующаго къ полякамъ, 792.3.5.4. — Выпускъ боновъ, 795.3.4.1. — Выселеніе нѣмцевъ англійскихъ подданныхъ внутрь страны, 929.3.5.1.—Германофильская агитація, 803.6.3.—Германскіе шпіоны, 792.3.7.1. — 789.3.2.1.—785.2.8.4.—786.3 6.2.—884.4.1.2. — 776.4.4.1.—801.3.5.2. — 855.4.6.2.—860.3.4.3.— 786.3.5.4.—813.3.7.3.—857.4.5.1.—894.13.5.3. —818.4.1.3.—Гомруль: конференція, 767.2.6.1. — 768.2.5.3.—769.3.5.2.—766.2.4.2.6.3.— 765.2.8.2. — 765.3.2.4.—764.3.4.4.6.1.—Отсрочка вступленія въ силу, 822.3.8.3. — 824.4.2.4. — Палата общинъ: предложеніе Асквита отсрочить обсужденіе гомруля, 774.2.6.4.—Совѣщанія членовъ кабинета, 762.2.4.3.6.3. — Добавленія Грея къ Синей Книгѣ, 804.4.3.4.—Дѣло Алерса, 782.7.2.1.—907.4.6.2.—920.6.7.2.—Женская полиція, 913.5.7.4.—Задержаніе германскихъ запасныхъ, 842.4.1.3.—Задержаніе турецкихъ дреднотовъ, 782.4.1.4.— 781.1.4.2.—798.3.4.1.— 798.2.3.2.—Задержаніе миноносцевъ, заказанныхъ Чили, 798.2.3.2.—Заемъ, 886.4.5.3.—885.5.1.1; 884.4.3.1.—802.3.8.1. — 887.4.3.4. — 860.5.1.4.—859.13.2.2.—884.4.3.2. — Закрытіе общества англо-германскаго единенія, 825.4.5.2. — Закрытіе фондовой биржи, 775.2.8.4.—Закрытіе школъ, 836.4.3.1.—Закупка сахара, 844.4.3.4. — Замѣна нефти спиртомъ, 760.2.2.3.—Запасъ съѣстныхъ припасовъ, 785.2.8 4.—863.7.1.1. — Запрещеніе частныхъ радіостанцій, 883.3.3.1. — Запросъ Асквита объ отношеніи къ нейтралитету Бельгіи, 777.2.7.1.—Запросъ о запрещеніи Россіей вывоза масла. 803.4.3.4.—Заявленіе Бонара Лоу о содѣйствіи уніонистской партіи правительству, 912.4.3.3.—Заявленіе объ единеніи съ Россіей и Франціей, 772.2.5.2. — Золотой запасъ, 859.3.3.4. — Канадскія войска, 851.4.7.4.—843.4.3.2.—«Книга короля Альберта», 914.4.3.3.—Конвенція о третейскомъ судѣ со Швеціей, 879.3.8.1. — Ллойдъ Джорджъ о финансовой политикѣ, 887.4 3.4.—Лондонская декларація, 797.3.2.1.—Манифестація въ парламентѣ, 824.4.2.3.—Манифестація въ честь Италіи, 783.4.6.4.—Мобилизація, 779.2.6.4.—Мобилизація бойскоутовъ, 788.3.5.4.—Мобилизація флота, 772.3.1.1.—778.2.8.1, 3.1.2.—Мораторій, 783.4.8.1.—807.3.3.2.—830 5.2.2.—Наборъ рекрутовъ, 842.4.2.4.—815.3.6.3. — 808.3.3.4. — 809.3.5.2.—874.4.7.2.—Нападеніе на часового, 786.3.6.1. — Настроеніе, 782.4.1.4.—774.2.7.4.—775.2 5.3.—777.2.4.2, 5.4, 6.1.—783.4.6.1.—797.4.3.2.—Д. Г. «Настроеніе въ Англіи», 805.3.7.1.—Недостатокъ бумаги, 797.3.2.2.—Нефтехранилище для флота, 760.2.2.4.—Обращеніе Асквита къ лордъ-мэрамъ, 804.4.4.1. — Обязательность пользованія лоцманами, 888.5.1.3.—Объявленіе плѣнными всѣхъ нѣмцевъ на нейтральныхъ судахъ, 870.2.7.1.—Объявленіе Сѣвернаго моря театромъ военныхъ дѣйствій, 870.3.7.3.—871.2.7.4.—(«Какіе хорошіе юристы англичане!»), 880.13.7.2. — Освобожденіе суффражистокъ, 786.3.6.2. — Отвѣтъ на заявленія Бетманъ-Гольвега о рѣчи Асквита, 822.3.8.2.—Отзывы печати: объ англо-турецкихъ отношеніяхъ, 871.5.1.1.—868.4.4.2.—О Болгаріи, 890.4.5.2.—О бомбардировкѣ Реймса, 896.2.8.1. — О взятіи Львова, 810.3 6.1.—О Вильгельмѣ II, 827.4.5.1. — О военной конференціи союзниковъ, 929.4.5.2.—О воззваніи королевича сербск. Александра, 931.4.4.3.—О возможности войны, 773.2.4.3.—О войнѣ, 928 5.6.2.—776.4.6.1.—829.2.5.4.—825.4.4.2. — О восточномъ вопросѣ, 883.4.8.1.—882.3.7.4.—О выступленіи Турціи, 867.4.6.1. — 866.13.2.1.—О декларации тройственнаго согласія о мирѣ, 813.4.1.2.—О задачахъ Англіи, 774.2.3.3. — О заслугахъ Россіи, 890.4.4.1.—О мирныхъ завѣреніяхъ Турціи, 870.3.7.4.—О Лодзинскомъ сраженіи, 906.3.3.3.—О нейтралитетѣ Даніи, 827.4 5.4.—О нѣмецкихъ звѣрствахъ, 912.4.2.2. — О первоначальномъ планѣ Германіи, 810.2.3.3.—О перемиріи, 891.4 4.2.—О письмахъ русскихъ солдатъ, 901.3.4.3. — О поднятіи Австріей германо-славянскаго вопроса, 775.2.8.2.—О политикѣ короля Карла румынскаго, 839.4.1.1. — О положеніи во Франціи, 810.3.6.2.—О пораженіяхъ германцевъ, 900.4.8.2.—О присоединеніи германскихъ колоній, 817.3.3.3. — О продолжительности войны, 799.4.8.4. — О разрушеніи Лувена, 822.3.5.1. — О Россіи, 823.3.5.2.—890.3.5.4.—886.4.5.2.—905.4.7.2.—843.4.3.1.—934a.2.2.2.—815.4.1.4.—814.3.5.2.—851.4.5.2.—911.6.5.4.—837.3.7.2.—О Рузскомъ, 841.3.5.2. — О русскихъ побѣдахъ, 900.4.8.2.—894.4.5.1.—832.3.7.2.—876.4.7.1. — 843.4.6.3.—839.4.1.4.—873.13.1.1. — 869.4.5.4. — 934a.2.4.3.—859.4.7.1.—880.13.5.3.—О русской арміи, 886.4.4.1.—817.3.4.3.—931.4.5.3. — 932.5.1.2.—859.4.7.1.—908.13.7.2.—862.5.1.1. — 881.5.6.2.—880.3.7.2.—О рѣчи Бетманъ-Гольвега, 903.3.6.2.—901.4.5.2.—О рѣчи сэра Бьюкенена, 931.4.5.4.—О побѣдахъ сербовъ, 910.4.3.2.—914.4.2.2.—О слухахъ о мирныхъ переговорахъ, 838.13.1.1.—О союзникахъ, 890.4.5.1.—850.4.3.1, 4.3.4.—863.4.7.2.—О Турціи, 837.3.5.3.—836.4.3.3.—Объ условіяхъ мира съ Германіей, 825.4.4.3.—845.4.3.3.—О ходѣ войны, 864.3.5.2.—788.4.5.4.—Открытіе парламента, 878.4.4.4.—Отношеніе къ Россіи, 817.3.5.1. — 812.2.7.3. — Отношенія съ Австріей: объявленіе войны, 788.3.5.2.—Отношенія съ Бельгіей: уступка о-ва Гернси,

854.3.4.4. — Отношенія съ Болгаріей: запросъ о вооруженіи австрійскихъ судовъ въ болгарскихъ водахъ, 838.4.7.1.—Отношенія съ Германіей: «Англійская Синяя Книга», 797.3.3.3.—Бесѣда Гошена и Бетманъ-Гольвега, 794.3.3.1. — Объявленіе войны, 780.3.2.1.—(П. И. С. «Война»), 780. 4.4.3. — Оскорбленіе Гошена кронпринцемъ, 764.3.4.3.—Отвѣтъ на предложеніе объ обмѣнѣ судовъ, 788.3.6.1. — Переговоры передъ войной, 856.5.7.2.—Ультиматумъ, 479.2.6.3. — Отношенія съ Италіей: соглашеніе о перевозкѣ мѣди, 934.7.5.2.— Отношенія съ Россіей: соглашеніе объ англійскихъ подданныхъ въ полосѣ отчужденія Китайской Восточной ж. д., 901.4.6.3.—Отношенія со Скандинавскими государствами: заявленіе Оклэнда, 830. 5.1.1.—Отношенія съ С.-А. С. Штатами: соглашеніе о вывозѣ американской мѣди, 842.4.4.2.—Отношенія съ Турціей: заявленіе о нападеніи на Египетъ, 867.4.8.1.— Объявленіе войны, 872.2.6.1.—Циркуляръ посла консуламъ въ Турціи, 853.4.5.2.— Отношенія съ Швейцаріей: требованіе запрещенія вывоза въ Германію и Австрію, 936.4.2.1. — Отношенія съ Японіей: соглашеніе о ея выступленіи и предѣлахъ дѣйствія, 793.3.8.1. — Отъѣздъ австрійскаго посла, 792.3.7.1. — Палата лордовъ: заявленія лорда Крю объ англійскомъ флотѣ и лорда Холдена о воинской повинности, 935.4.5.2. — Отклоненіе билля о множественности вотума, 759. 2.3.3.—Рѣчь Ленсдоуна о переговорахъ съ Германіей, 782.4.2.1.—Рѣчь Китченера объ англійской арміи, 800.3.7.1. — 934а. 2.5.2. — Палата общинъ: законопроектъ о регистраціи иностранцевъ, 780.3.2.4.— Обсужденіе адреса бельгійцамъ, 803.4.2. 4.—Отвѣтъ Грея объ англо-германскихъ переговоровъ передъ войной, 803.4.2.4.— Пренія о задолженности страны, 760.2.5. 1.—Рѣчь Асквита объ объявленіи войны Германіи, 780.3.3.1. —о нарушеніи нейтралитета Бельгіи, 779.2.6.4. — о роли Англіи въ войнѣ, 782.4.2.2.—Рѣчь Грея о необходимости вмѣшательства, 779.2.4.1. — Объ обязательствахъ къ Франціи и Бельгіи, 778.3.2.1. — о положеніи дѣлъ, 774.2.6.4.— Рѣчь Черчилля о минированіи морей и Асквита о переговорахъ съ Германіей, 783.4.7.3. — Переводъ денегъ въ банкъ русскимъ правительствомъ 867.4.8.1. — Печать: характеръ газетъ, 850.5.7.3. («Цѣли войны»), 843.4.7.3. — письмо въ редакцію «Times'a» о миролюбіи имп. Вильгельма, 787,2.7.1. — Повышеніе учетнаго процента, 775.3.1.1. — Подданные вражд. странъ аресты, 803.2.4.1. — 869,4.6. 1.—Выселеніе нѣмцевъ, 857.4.4.2,— «Какъ обращаются съ нѣмцами за границей», 888.6.1.2. — Каторга за оказаніе кредита германцамъ, 848.6.1.2. — 859.13.1.2.—821.3.8. 2.—846.4.4.4.—853.4.4.3.—857.4.4.2.—Подписка на свидѣтельства французскаго казначейства, 935.5.5.4.—Поставка угля, 793.3.8.3. Поступленіе госуд. доходовъ, 931.4.6.1.— ПредставителивъВатиканѣ, 893.3.2.4.—«Дипломатическія вѣсти», 867.4.6.3. — Прибытіе бельгійскоймиссиипротеста, 808.3.3.4.—Прибытіе южно-африканскаго корпуса, 848. 4.1.1.—Пріемъ датскаго посланника королемъ, 914.4.3,3.—Продажа германскихъ судовъ съ аукціона, 862.3.7.1. — Прямые рейсы между Нью-Кестлемъ и Норвегіей, 908.13.5.2.—Реквизиція жизненныхъ припасовъ, 784.3.3.3.—Рѣчь Ллойдъ-Джорджа о рабочихъ безпорядкахъ, 762.2.6.3. — Рѣшеніе женщинъ не носить трауръ, 816.3.7.1. — Смерть Дугласа, 862.3.7.2.—Совѣщаніе о возстановленіи городовъ Бельгіи, 932.5.4.1.—Сообщеніе о соглашеніи съ Бельгіей, 852.2.4.1. — Суфражистки—дѣятельность, 791.3.1.2.—761.3.1.2.—759.2.1.3.— 757.3.7.2.—Отрядъ, 834.5.3.3. — Правительственный контроль надъ безпроволочнымъ телеграфомъ, 777.2.7.2.—Требуемое количество новыхъ рекрутовъ, 888.5 1.2.— «Тройственное согласіе стало военнымъ союзомъ», 780.3.8.1. — Урожай, 821.4.7.4.— Усиленіе пьянства, 878.4.3.2.—«Усилія Великобританіи», 814.3.6.3. — Финансы. 885. 4.8.3.—Доходы, 837.3.7.3.—Запасъ въ банкѣ, 894.4.4.2.—Циркуляръ о турецкомъ флотѣ, 848,4.5.1. — Цѣны на съѣстные предметы, 794.3.3.1.

Ангола. Переходъ германцами португальской границы, 927.4.1.2.

Андреевъ, бой, 837.2.1.4. — Занятіе австрійцами, 784.1.7.3.

Андреевъ, В. В. Концертъ, 920.8.1.4. — 903.5.3.3.

Андреевъ, Л. (Ежовъ. «Король, законъ и свобода»), 876.6.6.4.

Аникіевъ, П. А. Некрологъ, 922.15.2.4.

Анищенковъ В. В. Некрологъ, 866.14.6.4.

Анкета о вліяніи войны на промышленность, 844.3.7.3.—Объ изуродованіи французскими и бельгійскими пулями, 885. 3.3.4.

д'Аннунціо. «Ода на воскрешеніе латинскихъ народовъ», 809.4.4.2.

Антверпенъ. А. Б. «Замѣтки о войнѣ», 848.5.5.4. — 914.4.8.2. — 916.6.5.2. — Бой, 840. 2.6.2. — Бомбардировка, 840.2.5.4. — 841.2. 7.1.—838.3.7.4. — 838.4.1.8. — 844.3.4.2.—246.3. 4.4.—845.3.3.2. — Бѣгство жителей, 846.3.5. 2.—875.2.7.3. — Взрывъ, 858.3.3.1. — Взятіе, 847 2.3.1.—848.3.7.3.—Воззваніе коменданта къ населенію, 794.3.1.1. — Возстановленіе фортовъ, 895.4.4.1.—883.4.3.1.—Вывозъ крѣпостной артиллеріи, 849.3.7.4. — Вылазки бельгійцевъ, 806.2.4.3.—817.2.5.2.—Германскіе аэропланы, 833.3.1.3.—Главный опор-

ный пунктъ германской арміи, 915.4.2.2.— Жертвы цеппелина, 802.2.6.1. — Захватъ хлѣба нѣмцами, 857.4.5.2.—Заявленіе германскаго посла въ С.-А.-С. Штатахъ о законности ея обстрѣла съ цеппелина, 829. 4.7.3. — Извлеченіе потопленныхъ судовъ, 920.4.7.2. — И. С. «Крѣпости въ современной войнѣ», 846.3.7.4.—Манифестаціи и разгромъ нѣмецкихъ магазиновъ, 829.2.7.3. — М-овъ. «Дипломатическія вѣсти», 848.4.4.4.—Осада, 842.3.1.1.—Очистка госпиталей, вывозъ документовъ, 873.4. 1.2.—плѣнный нѣмецкій унтеръ-офицеръ, 840.2.6.1.—Просьба американскаго посла не бомбардировать зданій съ флагами Краснаго Креста, 842.4.1.3. — Сосредоточеніе германскихъ силъ, 927.3.7.4. — 896.2.8.2. — Убійство аргентинскаго консула, 850.3.5. 2. – Германскій флотъ. 858.2.5,2. — Эвакуація, 874.4.1.2.—846.3.5.2.

Антивари. Бомбардировка, 786.2.5.3. — 787.1.8.3.—842.3.1.2. — 784.2.2.4.—855.4.1.2. — Бомбардировка австрійскими аэропланами, 880.4.5.4. — 864.3.6.1. — 860.4.4.2.—842. 3.4.2. — Прибытіе англо - французской эскадры, 854.2.8.2.

Алужисъ. Дѣло, 936.5.6.2,

Аппремонъ. Бой, 845.2.5.2.

Аптеки. Повышеніе таксы, 899.4.5.2.

Аптечки дорожныя (Г. «Сверхфармацевты»), 923.7.6.3.

Арабажинъ. «Поляки и русскіе», 896.4. 2.4. — (Ст-нъ «Замѣтки») 884.4.7.4. — 894. 13.4.2.

Аравія. Заявленіе Англіи о содѣйствіи ея освобожденію, 883.5.2.2.

Араковъ, Н. И. Некрологъ, 903.5.1.4.

Аргентина. Разстрѣлъ консула въ Динанѣ, 838.3.7.4.

Аргонны. Бои, 904.4.1.3. — 903.2.8.3.—909. 4.7.2.—899.3.6.3. — 850.3.5.3.— 841.2.7.1.—908. 4.6.4.—862.3.7.4.

Ардаганъ. Бои, 929.3.7.4. — 934 а. 1.5.4 — 934.6.6.4.—934.5.8.2.— Взятіе, 933.2.5.1.

Ардазіани, Г. Х. Некрологъ, 905.6.3.2.

Аржановъ. «Изъ жизни растеній» 780. 5.4.3.

Аржентіери. Использованіе его изобрѣтенія Англіей, 874.4.7.2.

Арзанъ. Взятіе, 871.3.7.4.

Арманьеръ. Бои, 856.2.5.3. — Бомбардировка, 925.3.2.3. — 920.4.7.1.—922.4.3.4.—875. 2.7.4.—Бомбардировка германскими аэропланами, 891.3.7.3.

Арменія. Возстаніе, 871.3.7.4.—Турецкая армія, 876.3.4.3.

Армія. Военный бюллетень. И. С. «Питаніе духа»), 790.4.3.3.—Выносливость русскихъ солдатъ, 892.2.7.3. — Дѣятельность за 200 лѣтъ. (Меньшиковъ «Должны побѣдить»), 937.6.3.2. — І. Н. «Городскіе подарки на передовыхъ позиціяхъ», 878. 3.2.1.—Сборъ табаку, 858.5.8.2— Розановъ «О духѣ и смыслѣ русской арміи, 925.2. 2.2. — «О нашемъ «христолюбивомъ воинствѣ», 912.5.4.3.—Столыпинъ «Сухая война», 874.6.1.3.—Число душевныхъ заболѣваній, 934.7.1.2.

Армія спасенія въ Петроградѣ, 897.6.5.2.

Армяне. Депутація у намѣстника, 871. 5.1.4. — Добровольцы, 881.4.7.2, 6.1.1.—887. 4.3.4.—877.4.3.1.—873.4.6.4, 13.1.2.—Затерянный «У турецкой границы», 872.6.7.1.— «Кого освобождаютъ нѣмцы?», 894.4.6.2.— Меньшиковъ «Должны побѣдить», 871.5. 6.4.—Молебенъ въ Тегеранѣ о русскихъ побѣдахъ, 805.3.2.2. — Опочининъ «У турецкой границы», 872.5.1.2. — Персидскіе: преданность Россіи, 901.4.6.3.—Положеніе бѣженцевъ изъ Турціи, 920.8.4.2.—«Помогите армянскимъ бѣженцамъ», 938.4.1.2.— Преданность Россіи — письмо Пападжанова, 804.3.6.4. — Преслѣдованіе ихъ въ Турціи, 872.5.6.2.—899.3.4.2.—Призывъ католикоса къ борьбѣ со врагомъ, 865.6 6. 2.—Собраніе въ Москвѣ, 897.4.8.2.—«Турки, Армяне и Россія», 871.5.3.1. — Центральный комитетъ помощи жертвамъ войны. 863.5.1.3.

Арндтъ. «Покрываетъ ли Красный Крестъ грабителей?», 898.4.2.3.

Аррасъ. Бои, 856.2.5.3. — 875.2.7.3.—Бомбардировка, 920.4.7.1. — 898.3.3.2. — 854.2.8. 1.—879.3.3 1.—919.4.4.2. – 915.4.2.3.

Арсеній, архіепископъ. Рѣчь въ засѣданіи Г. Совѣта 26 іюля, 783.3.5.4.

Арсеньевъ, А. А. Кончина, 926.5.6.1. — Некрологъ, 927.7.1.4.—929.6.7.2.

Артемьевъ, Д. К. Защита диссертаціи: «Методъ кристаллизаціи шаровъ и его примѣненія при изученіи формы и строенія кристаллическаго вещества», 924.7.1.4.

Артиллерія германская, 850.3.5.1. — 856. 3.7.1.—919.6.6.1.—839.3.2.2.—Русская,811.6.6. 1,—825.2.5.1.—Меньшиковъ. «Должны побѣдить», 848.5.3.2.—Отзывы нѣмцевъ, 928. 3.6.2.—817.2.2.1.—922.4.3.2.—818.5.2.1.—819.2. 1.4.—Подвиги, 930.4.4.4. — 922.3.5.2.—Поливановъ «Артиллерійскій бой у деревни Шапкино», 886.3.1.2.

Артисты. «Артистическій базаръ», 879. 6.3.4. — Сборъ бѣлья для воиновъ, 871. 4.5.4.

Артуа. Бой, 898.3.3.1.

Архангельскъ. «Архангельскій портъ и Архангельская желѣзная дорога», 886.6. 2.4. — Докладъ Кульжинскаго С. И., 927. 5.1.3.—«Дѣятельность порта», 907.6.5.4.— «На сѣверѣ», 882.5.5.4. — Оборинъ «Перспективы разгрузки Архангельскаго порта», 925.6.6.2.— Открытіе памятника Петру I, 760.4.6.3. — Прибытіе парохода изъ Нью-Іорка, 865.4.6.2.—Путникъ «Еще о сѣверномъ торговомъ пути», 861.5.7.2. — Скопленіе грузовъ, 894.15.1.1.—Совѣщаніе

вывозѣ, 901.4.2.2.—С. «Архангельскій портъ и Сѣв. Двина», 913.7.5.4.—С. «Къ разгрузкѣ Архангельска», 931.6.7.2. — Сообщеніе съ Англіей, 801.6.5.2.

Археологія. Поѣздки Минцлова въ Урянхайскомъ краѣ, 779.3.5.1. — Раскопки въ Бѣлгородкѣ, 770.5.1.3.—Въ Новочеркасскѣ, 767.2.7.2.

Архивныя комиссіи. Докладъ в. к. Николая Михайловича и пожеланіе Государя, 841.3.8.4.

Архипелагъ Бисмарка. См. Англійскій флотъ.

Асквитъ. Рѣчь на банкетѣ въ Гильдголлѣ, 877.5.3.4.—811.3.8.4.—Рѣчь о войнѣ, 879.4.2.2.—О геройствѣ бельгійцевъ, 802.3.7.4.—Объ объявленіи войны Англіей. 826.3.6.4.—О переговорахъ съ Германіей, 783.4.7.4.—О роли Англіи въ войнѣ, 782.4.2.2.

Асланбекъ. Подвигъ переводчика окружнаго управленія, 898.3.3.4.

Астрахань. См. Трезвость.

Астрономія. Бутурлинъ «Комета». 810.13.6.3. — Глазенапъ «Дневной метеоръ», 818.5.6.4. — Докладъ Струве, Л. О. «Обработка наблюденій покрытій звѣздъ луной во время полныхъ лунныхъ затменій», 894.14.2.4,—Докладъ Тихова: «Раціональный ціанометръ», 922.15.1.2, — И. С. «Солнечное затменіе», 794.4.4.3.—Комета Делавиня, 816.6.4.2.—825.6.5.4.—831.14.2.1. — 822.5.6.3.—Новая комета, 804.6.6.1.—805.3.2.3.—806.3.8.1.—Н. П. Біэлиды, 890.6.6.4.—Н. П. «Восточное небо»», 915.15.3.2. — Н. П. Наблюденія надъ Меркуріемъ», 889.5.6.1.—Н. П. «Кометы и войны Россіи», 808.5.3.4.—Н. П. «Къ созданію въ Россіи международнаго бюро астрономическихъ открытій», 912.6.2.4.—Н. П. Полезное начинаніе», 875.5.3.2.—Открытіе Золя новой планеты въ созвѣздіи Тельца; открытіе объекта около Юпитера, 895.7.6.2. — Павловскій «Затменіе солнца», 802.5.7.4.—«Рождественскія звѣзды», 934.5.6.2.—Перенесеніе бюро астрономическихъ открытій въ Копенгагенѣ, 931.6.4.3. — Солнечное затменіе, 797.3.1.2.—925.6.2.3.—796.5.1.2.

Ауффенбергъ. Болѣзнь, 838.3.7.3.

Афганистанъ. Заявленіе о нейтралитетѣ, 808.3.4.2. — Поведеніе эмира. (Аргусъ «Индія и Афганистанъ»), 888.6.7.3.

Африка. См. Германія.

Ачкасовъ, М. В. Некрологъ, 864.6.2.1.

Ахты. Взятіе, 871. 3.7.4.

Аэропланы. См. Воздушный флотъ.

Аясматъ. Бомбардировка, 891.2.8.3.

Аѳины. Прибытіе русскаго консула, 889.4.3.1.

Б

Вагатель. Бой, 898.3.3.1.

Вазерганъ. Бой, 878.3.4.4.

Вайна-Башта. Бой, 885.4.1.3.—Занятіе сербами, 909.4.8.1.

Бакаларжево. Бой, 866.3.3.2.

Баклановъ. Въ «Евгеніи Онѣгинѣ», 877.7.4.2,—въ «Паяцахъ», 889.5.6.3,—въ «Фаустѣ», 870.6.7.3,—къ гастролямъ въ Народномъ Домѣ, 863.6.3.4.

Баку. Забастовки, 758.2.3.4,—770.3.2.2.,—780.3.6.4.—объявленіе на военномъ положеніи, 797.2.6.2.—См. забастовки.

Балашовъ. Рѣчь въ засѣданіи Г. Думы 26 іюля 783.3.3.4.

Балкачы. «Дипломатическія возможности», 897.4.8.4.

Балтійское море. Запрещеніе входа въ военныя порты ночью, 780.2.8.4.—Минированіе. 893.3.3.1.—Слухъ о появленіи Англійскихъ подводныхъ лодокъ, прекращеніе сообщенія, 842.3.1.3.—Судоходство въ зимнее время, 916.5.5.3. — Ураганъ, 840.4.3.2.

Бальфуръ. Рѣчь на банкетѣ въ Гильдголлѣ, 877.5.3.3.

Бана Обреновацкая. Бой, 884.3.4.3.

Вани. Для арміи. 895.7.4.1.

Банкетъ. Англійской колоніи въ Петроградѣ, 881.5.4.2.—ВъГильдголлѣ, 877.5.2.3.—Общественныхъ дѣятелей Петрограда 25 іюля, 782.3.3.3.—Общественныхъ дѣятелей въ Тифлисѣ, 890.4.6.3.

Банки. Гарантійныя письма, 856.4.5.3.—Германскіе, 849.2.8.2.—Германскіе на Дальнемъ Востокѣ, 879.4.2.4. — Для торговли съ Галиціей, 901.4.6.4.—Защита нѣмецкихъ колонистовъ, 891.4.4.1. — земельные: ходатайство объ отсрочкѣ платежей, 842.4.1.2. — Дворянскій и Крестьянскій: положеніе 23 іюня 1914 г. объ операціяхъ, 796.2.6.4. — Льготы заемщикамъ землевладѣльцамъ, 855.4.4.1.—Національный въ Монголіи, 821.3.5.1.—Письмо въ редакцію Ивановскаго И., 804.6.7.2. — Польскіе: ходатайство ихъ, 899.4.3.4. — Правила о поручительствѣ при поставкѣ въ армію, 892.4.6.3.—50-лѣтіе Петроградскаго частнаго комерческаго банка, 889.5.4.4.—Русско-германскій военный, 937.7.1.3. — Сельско-хозяйственный, 804.3.6.2.—Совѣщаніе представителей о займѣ, 860.4.7.4.—859.4.7.4. — См. Государственный банкъ. Подданные враждебныхъ странъ.

Банкирскія предпріятія—законопроектъ, 761.2.2.2.

Банкротства. Уменьшеніе общаго числа. 809.6.1.1,—777.5.6.3.—899.7.7.4.

Баптизмъ. Никаноровъ «Нѣмецкая стратегія», 924.5.2.2.—Жалоба всероссійскаго союза баптистовъ, 890.4.3.1.

Варабе. Маслодѣліе, 933.23.4.2.

Барейнъ. Высадка англійскихъ войскъ, 875.2.8.3. — Запрещеніе высадки англійскихъ войскъ, 878.4.3.2.

Варзилай. Рѣчь о выступленіи Италіи, 904.5.2.1.

Баркъ. Рѣчь въ засѣданіи Г. Думы 26 іюля, 783.2.7.4.

Варнардистонъ. «Нѣмецкій Раскольниковъ наединѣ съ своей совѣстью», 906.5.5.4.

Бартенева, Е. Г. Некрологъ, 829.5.4.3.

Барту. Смотръ, 913.4.2.3.

Барятинскій, князь В. А. Некрологъ, 911.7.4.2.

Васра. Занятіе англичанами, 891.4.1.1.

Вассора. Бой, 892.3.8.2.

Ваттенбергскій, Луи принцъ. Отставка, 866.13.1.4.

Баттенбергскій, Морисъ принцъ, кончина, 866.13.1.3.

Батумъ. Выселеніе женщинъ и дѣтей, 894.3.3.2.—Запрещеніе входа въ бухту ночью, 788.2.2.1.—Приказъ о вывозѣ продовольств. запасовъ, о движеніи по улицамъ, 898.2.7.3.

Бахарева. «Блаженъ, кто вѣруетъ», 889.5.6.2.

Бахерахтъ. Валишевскій «Наши представители», 884.4.8.2.

Бахметевъ, И. П. Засѣданіе его памяти, 861.4.4.4.

Вачелли. Рѣчь о выступленіи Италіи, 902.5.4.3.

Баязетъ. Благодарственная депутація мусульманъ, 902.4.4.3.—Взятіе, 883.3.8.2.—Затерянный. «Въ Баязетской долинѣ», 920.4.5.3.—«Изъ боевъ подъ Баязетомъ», 894.3.3.3.—И. Б. С. «Баязетъ», 871.4.3.3.—Русская администрація, 898.3.3.4.

Баязетская долина. Занятіе, 876.3.6.4.

Бежанія. Бой, 851.3.7.2.—857.3.6.4.

Безобразова, М. В. Розановъ. «Изъ исторіи неудавшихся портретовъ», 795.5.1.3.

Безобразовъ, В. М. Портретъ, 873.3.3.2.

Безработица. Засѣданіе совѣта съѣздовъ промышленности, 792.3.3.3.

Бейрутъ. Призывъ къ истребленію христіанъ, 897.4.3.4.

Беккеръ. Арестъ, 891.6.5.3.

Беллоничъ, С. И. Некрологъ, 891.6.1.4.

Бельгардъ, В. К. Некрологъ, 816.6.3.4.

Бельгійская армія. «Бельгіецъ о своей арміи», 786.4.6.3. — Русско-сербскій батальонъ, 792.3.5.1.—Составъ, 779.1.7.2.—Состояніе, 924.4.1.2.

Бельгійская колонія. Въ Петроградѣ: собраніе, 823.4.8.2.

Бельгійская королева. Болѣзнь, 899.3.6.3.—899.3.6.3.

Бельгійскій флотъ. Арестъ парохода турками, 882.2.4.1.

Бельгійцы. Въ Кембриджѣ, 897.5.7.2.—Въ русской арміи, 813.3.3.3.—815.3.2.4.—И. Б. С. «Кое-что о войнѣ». 847.3.4.1.—Пріѣздъ въ Петроградъ, 895 5.1.1.

Бельгія. Амнистія дезертирамъ, 803.2.3.1. — «Бельгійскій театръ», 784.4.2.2. — «Бельгія и Японія», 934.7.5.3.—Благодарность бельгійскаго правительства Франціи, 852.4.4.3.—Бѣглецы въ Англіи, 852.4.4.1.—853.4.5.4. — Воззваніе архіепископа Малина, 935.5.3.4.—934.4. 1.8.4. Воззваніе короля Альберта, 868.3.5.3, — 851.4.6.4, — Воззваніе къ бельгійцамъ въ Россіи, 786.2.7.1,—874,4.4.1. — Выпускъ банкнотъ, 922.4.4.3.—Выпускъ боновъ, 918.4.4.1—Выселеніе жителей, 811.2.7.4. — Германскіе шпіоны, 779.2.1.3—801.4.7.4.—797.4.1.2.—788.3 3.2. — Геройство короля и королевы, 855.4.6.1. — 858 3.3.2. — Голодъ, 916.5.2.4.—812.2.7.2. — 929.3.7.2 — (Письмо англійской соціалистической партіи Асквиту), 929.4.6.1.—Грабежи. «Организованный грабежъ въ Бельгіи», 932.5.6.3.—Законъ о шпіонствѣ, 780.3.5.1. — Закрытіе биржи, 771.3.5.4.—Затопленіе Малина, 812 4.1.3.—Захватъ нѣмцами хлѣба въ Антверпенѣ. 857.7.5.2.—Заявленіе Бельгійской миссіи, 863.4.3.1. — Изданіе «Книги короля Альберта» въ Англіи. 915.13.2.2.—Карта, 782.13.4.4.—792.2.5.4.—815.2.4.4.—850.3.5.4,— 787.4.1.2.—784.4.1.3.—803.2.4.4.—921.4.3.3.— Контрибуція, 897.4.3.2.—898.3.3.3. — Мобилизація, 776.4.2.3. — 868.2.7.3. — 773.3.1.3.— 871.4.5.3.—826.2.6.4.—Мобилизація бельгійцевъ германцами, 934.6.6.3.—916.5.2.4.—935.4.6.3.—М-въ. «Бельгіи», 798.4.1.3.—М-въ. «Дипломатическія вѣсти», 810.3.3.3.—М-въ. «У генерала Рюккеля», 845.4.2.1.—Настроеніе, 784.3.1.2.—Нарушеніе нейтралитета, 777.2.2.3.—Отношенія съ Англіей: документы о переговорахъ 1906. г. 858.4.7.2.—Уступка Гернси, 854.3.4.4.—Отношенія съ Германіей: германская нота объ отвѣтѣ на ультиматумъ, 779.2.7.4.—780.3.2.4.—Мирныя предложенія, 789.2.2.1.—793.3.7.2.—794.2.8.1.—788.3.5.4.—(«Furor Teutonicus»), 793.4.1.2.—Объявленіе войны, 778.1.8.2.—Просьба о посредничествѣ между Германіей и Франціей, 922.13.21.—Предложеніе перемирія, 813.3.6.1.—783.4.1.3.—Телеграммы Вильгельма II и Альберта, 848.4.3.4.—Ультиматумъ, 778.2.8.2. — Опроверженіе слуховъ о жестокостяхъ надъ нѣмецкими подданными, 829.2.7.3. — Отправленія миссіи въ Америку, 805.2.1.3.—Отсрочка созыва законодательныхъ палатъ, 875.3.6.2.—«Паденіе Антверпена», 846.5.1.2.—Переселеніе правительства въ Антверпенъ, 796.2.3.4. — 795.3.2.1. — Переселеніе правительства во Францію, 851.4.7.2.—850.3.5.3.—Экстерриторіальность его, 849.

4.4.4. — Переѣздъ германской главной квартиры, 858.3.3.2.—Планы германской печати о ея будущемъ, 810.4.4.4.—Подарокъ отъ Австріи, 868.3.5..3—Подписка въ пользу бельгійцевъ въ Даніи, 859.13.2.4.—Пожертвованіе Государя, 858.4.1.2.—Помощь американцевъ, 871.5.1.3.—Помощь французовъ, 858.4.6.4. — Предложеніе о соблюденіи нейтралитета, 933.4.6.4.—Присоединеніе къ декларації о мирѣ, 817 3. 2.1. — Притѣсненіе населенія нѣмцами. «Какъ умѣютъ клеветать въ Берлинѣ», 915.13.5.4.—Протестъ противъ нарушенія германцами межд. права, 811.3.5.4.—Разстрѣлъ нѣмцами гражданской милиціи, 881.4.7.1.—Реквизиція германцами всѣхъ металлическихъ предметовъ, 929.2.7.4.—«Судьба Бельгіи», 862.5.3.4.—«Сѣрая книга», 8 13.4.5.4.—852.4.7.1. — Телеграмма короля Пуанкарэ, 862.4.7.2. — Убытки, 920. 6.7.1.—836.4.6.4.—911.4.4.4.—Укрѣпленіе побережья германцами, 935.4.6.4.—Усиленіе германскихъ корпусовъ, 866.2.7.2.—Франко-англійскій заемъ, 798.3.3.4. — Цементныя площадки для германскихъ орудій, 922.4.3 3. — Численность населенія, 809.4. 4.2.—Ч - скій. «Народъ героевъ», 814.4.1. 3.—Эвакуація германцами, 857.3.6.3.—Экономическое положеніе до войны, 786.6. 7.3.—См. Англія.

Бельфоръ. Подвозъ 42 с/м. пушекъ, 858.3.3.4.

Бемъ, Е. М. Некрологъ, 783.6.3.3.

Бендасюкъ, С. Ю. Докладъ о положеніи Галиціи, 827.4.4.1.—Докладъ объ уніи въ Галиціи, 834.3.5.4.

Бендинъ. Занятіе германцами, 779.1.6.2.

Бенедиктъ XV, папа римскій, портретъ, 825.5.4.2.—См. папа.

Вератъ. Занятіе греками, 887.4.3.1.—840. 3.4.4.

Бергенъ. Попытка германской подводной лодки зайти въ него, 892.3.7.2.

Березинъ, А. А. Некрологъ, 912.6.2.2.

Берестечко. Бой, 785.1.7.4.

Бересфордъ. Рѣчь объ условіяхъ мира, 819.3.5.4.

Берлинъ. Безпорядки, 888.5.6.1. — Депутація г. Софіи, 888.5.6.2. — Конфискація газетъ за сообщенія о неудачахъ, 864.2. 5.2.—Настроеніе, 892.3.7.4.—864.2.5.2.

Беррингъ. Назначеніе губернаторомъ Бельгіи, 898.3.2.4.

Ветманъ-Гольвегъ. Бесѣда о нейтралитетѣ скандинавскихъ государствъ, 793.3.5.1.—«Германія о правѣ и свободѣ», 901.4.6.4.—Заявленіе по вопросу о мирѣ, 824.4.2.1. — Заявленіе по поводу рѣчи Асквита, 820.4.6.3.—Заявленіе о виновности Англіи, Россіи и Бельгіи, 900.4.7.2.—Отзывы «Times» объ его рѣчи, 903.3.6.2.—Рѣчь о политикѣ Англіи (М-е. «Всегда поучительная исторія»), 931.5.5.4.

Веттоло. Рѣчь о нейтралитетѣ Италіи, 904.5.1.3.

Ветюнъ. Бомбардировка, 891.3.8.3.—Бомбардировка германскими аэропланами, 868.3.5.4.

Вехтеревъ, В. М. Рѣчь о войнѣ на банкетѣ 25 іюля, 782.3.3.4.

Взура. Бои, 925.3.1.3. - 856.2.5.2. — 927.3. 1.2. - Ксюнинъ. «На Взурѣ», 927.3.3.4.—Рогозинниковъ. «Взрывы мостовъ на Взурѣ», 936.2.6.3.

Вибиковъ, С. М. Некрологъ, 842.6.4.2.

Ви-гуй-эранъ. Коншинъ. «Къ русско-монгольско-китайской конференціи», 851. 6.2.3.

Виксхоотэ. Бой, 885.4.1.1.—Занятіе союзниками, 920.4.7.1.

Виленія. Бой, 843.3.1.2.

Вилибинъ, Н. И. Некрологъ, 923.8.3.4.

Вилиге. Бой. 867.3.8.2.

Виноклн для арміи, 916.5.4.1.

Биржа. Вопросъ объ открытіи, 809.2.8.3.—836.3.7.2. - 806.3.1.1. — Закрытіе. «Бесѣда съ директоромъ кредитной канцеляріи», 773.2.2.3.—Котировка 1 янв. 1915 г., 929. 4.3.2.—Нѣмецкіе подданные въ фондовомъ отдѣлѣ петроградской, 806.3.3.1. — Рижская. С. «Гогъ рижской биржи», 843.6. 7.1. — Урегулированіе биржевыхъ сдѣлокъ, 867.4.5.3.

Бисмаркъ. Мысли о войнѣ и французахъ, 899.3.2.2.—Пиленко. «Что сказалъ бы объ этой войнѣ Бисмаркъ?», 808.4.2.4.—

Благотворительность. См. общества, пожертвованія, помощь.

Блакенбергъ. База для германскихъ подводныхъ лодокъ, 875.2.4.2. — Занятіе германцами, 896.2.8.2. — Составъ гарнизона, 888.4.7.4.

Блокада. Высочайшій указъ о лондонской декларації, 828.4.1.4.—Германіи: меморандумъ членамъ рейхстата, 848.5.2.4.—Результатъ ея, 835.6.7.2.—Французск. печать о необходимости запрещенія вывоза изъ Голландіи, 851.6.2.2. — Малой Азіи, 883.4.3.4.—Циндаозанятіе японскимъ флотомъ, 881.5.3.2.

Блотна. «Бой подъ Блотной», 822.2.7.3.

Бобринскій, Г. А. Бесѣда съ представителями печати, 850.4.4.3. — Портретъ и біографія, 811.5.3.2. — Пріемъ депутаціи русскихъ организацій Галиціи, 834.4.4.4.—Пріемъ представителей польскаго населенія Львова, 834.4.4.3.

Богдановичъ, А. В. З. «А. В. Богдановичъ», 914.5.4.2.—Меньшиковъ. «Письма къ ближнимъ», 916.6.1.4.

Богдановичъ, Е. В. Кончина, 819.3.5.2.—Меньшиковъ. «Письма къ ближнимъ», 825.5 1.4.—Н. А. «Е. В. Богдановичъ», 819. 4.6.4.—Портретъ, 820.6.1.2.—Похороны его, 825.6.2.3.—Прокофьевъ. «Маленькая хроника», 825.6.3.2.—«1876—1914 г.», 803.13.2.4.

Боголюбовъ, свящ. Некрологъ, 856.6.6.1.
Водайбо, Золотой рудникъ, 842.4.4.4.
Водзнъ-де-Куртенэ, И. А. Прошеніе объ освобожденіи отъ лекціи, 863.5.8.2.—Сокращеніе срока наказанія, 840.4.5.4.
Бойкотъ нѣмецкихъ товаровъ, 886.4.7.2.—819.3.6.3.—879.4.4.1. — 890.4.6.4. — 893.5.4.3.—933.4.6.3.
Болгарія, амнистія македонскимъ революціонерамъ, 796.3.2.1.—Арестъ русской подданной, Богошевской. 932.5.4.4.—Ауденція Бэкстона у царя Фердинанда, 823.3.5.4.—Банкетъ въ честь нѣмецкаго журналиста, 913.4.7.2.— Бербенко. «Австро-германская пропаганда въ Болгаріи. Трагизмъ болгарскаго народа», 864.5.5.3.— Бесѣда Добровича съ Берхтольдомъ, 798.3.2.2.—Бесѣда съ Маджаровымъ, 858.4.3.3.—Бесѣда пословъ тройственнаго согласія съ Радославовымъ, 802.3.6.1.—Бесѣда Савинскаго съ царемъ Фердинандомъ и Радославовымъ о нейтралитетѣ 782.3.7.4.—Благодарность в. к. Николая Николаевича табачнымъ фабрикантамъ за пожертвованія, 927.4.6.1. — Благодарность русскихъ путешественниковъ, 854.3.6.1.—Благословеніе экзархомъ Франціи, 931.4.5.2.—«Болгарія и Россія» 871.5.4.3.—829.4.2.3.—«Болгары и Россія», 842.4.5.4.—«Болгарія и Сербія», 881.6.1.2.—Болгарскіе офицеры въ бельгійской арміи, 794.2.2.1.—«Болгарскій нейтралитетъ», 808.3.6.4. — Брошюра о русскихъ представителяхъ, 896.3.7.1.—Бюджетъ, 906.5.4.1. — Вербовка солдатъ турками, 913.4.7.2.—Военное положеніе, 786.3.6.4.—801.2.1.3.—Военные заказы въ Венгріи, 759.2.1.3.—Военные кредиты, 773.3.2.3.—874.4.8.2.—Военныя мѣры, 869.5.1.1.—Возвращеніе турецкихъ военныхъ грузовъ въ Австрію, 931.4.5.2.—Воззваніе оппозиціи о соблюденіи нейтралитета, 829.3.8.2.—Воззваніе о-ва славянской взаимности, 794.2.6.3. — Воззваніе петроградскаго славянскаго благотворительнаго о-ва, 787.5.3. — Вооруженіе австрійскихъ пароходовъ, 826.3.5.1.—Выборы въ генеральные совѣты, 931.4.6.3.—Входъ въ портъ Варну, 708.3.7.4.—Германо-болгарское общество въ Берлинѣ, 901.4.4.2.—900.4.8.1. — Германофильство, 857.4.4.1. — Германская агитація, 934.2.3.1. — Германская печать о роли Болгаріи, 789.2.6.1.—Годовщина взятія Плевны, 910.4.4.2.—«Двѣ войны, эта и другая», 912.4.6.2.—Декларація національнаго союза, 886.4.6.1.—Декларація Радославова о нейтралитетѣ, 778.2.8.2.—Демонстрація оппозиціи, 909.5.6.1.—День тезоименитства Государя, 917.3.7.4.—Депутація Софіи въ Берлинѣ, 888.5.6.2.—Депутація у Бэкстона, 824.4.3.2.—«Династическая политика?» 808.3.5.2. — «Дипломатическія возможности», 897.4.8.4.—Докладъ Бэкстона объ отношеніи къ ней Англіи, 826.3.7.2.—Задержаніе германскихъ офицеровъ. 923.6.3.2.—Заемъ въ Германіи: Бербенко. «Берлинскій заемъ въ Болгарскомъ Народномъ собраніи, 768.3.2.3.—«Въ Софіи», 761.3.3.2.—Голосованіе, 761.2.6.3.—«Заемъ или грабежъ?» 758.3.2.4.—«Кабальная запись», 760.2.6.4.—Мирный протестъ, 763.1.6.4.—Обсужденіе въ народномъ собраніи, 760.2.4.1.—Отзывы печати, 765.2.8.4. — Условія, 757.3.6.4. — Французскія предложенія, 758.2.5.3,7.1.—Закрытіе порта Бургасъ, 796.3.4.4.—Замѣтки о Людсканові, 858.5.4.1.—Законопроектъ о воинской повинности, 927.4.6.2.—Запрещеніе вывоза кожи, 798.3.2.2.—Медикаментовъ, 803.4.1.1.—Пищевыхъ продуктовъ, скота, лѣса, керосина, 788.3.6.2.—Телеграфныхъ и телефонныхъ кабелей и автомобильныхъ шинъ, 908.13.6.2.—Запрещеніе провоза товаровъ изъ Румыніи въ Турцію, 837.3.5.2.—Запрещеніе проѣзда русскимъ путешественникамъ 836.4.2.1.—Объясненіе миссіи, 838.2.7.2.—Запросъ о военномъ положеніи, 880.13.5,1.—Заявленіе Геннадіева о необходимости нейтралитета, 889.4.2.2.—Заявленіе Маджарова о нейтралитетѣ, 13866.4.6.4. — Заявленіе Момчилова о симпатіи Болгаріи къ Австріи, 927.4.6.2.— Заявленіе одесскаго консула объ отношеніи къ войнѣ, 776.6.4.2.—785.2.8.1.—Заявленія оппозиціи о соблюденіи нейтралитета, 827.4.5.4. — 840.3.4.4.—Заявленіе о нейтралитетѣ, 787.2.5.2.—910.4.4.4.— 868.4.5.3.—773.3.1.4.— 788.3.6.3. — 813.2.5.1.—925.3.8.1.—Заявленіе представителей тройственнаго согласія, 891.4.3.1.—Заявленіе Радославова о нейтралитетѣ, 904.4.8.2. — 931.4.6.3. — 920.5.6.1. — Измѣна Россіи, 782.4.7.3.—Лживыя сообщенія («Въ Болгаріи»), 792.4.1.4.—Машковъ. «Болгарскіе политическіе дѣятели не дремлютъ», 785.4.1.1.— Меньшиковъ. «Должны побѣдить», 803.4.7.4. — Миссія Талаатъ-бея (М-овъ «Дипломатическія вѣсти»), 800.3.5.2.—796.3.2.2. – 797.2.8.3.—795.3.1.2.—792.3.7.1.— 793.3.6.3. — М-овъ. «Дипломатическія вѣсти», 841.4.2.4 —839.3.7.1.—840.3.2.3.—889.4.1.2.—830.4.5.2.—876.4.6.3.—820.4.4.4.—804.3.7.2.—826.3.5.3.—807.3.2.3.—786.3.2.4.— 793.3.2.2.—812.2.6.4.— 871.4.6.4.— 802.3.2.3.— 868.4.2.3.—914.4.2.4.— 821.3.6.3.— 894.4.3.4.— 837.3.4.4.—870.4.6.4.— 890.4.3.4.— 882.3.5.4.— 878.4.1.2.—Молебны въ годовщину шипкинскаго боя, 800.3.6.1.—Молебенъ о русскихъ побѣдахъ, 936.3.6.1.— 802.3.6.1.— 826.3.7.2. — Молебенъ по случаю годовщины Софіи, 934.2.5.4. — Мораторій, 874.4.8.2.— Назначеніе Фитчева,—823.3.4.2.—Народное собраніе—пренія о внѣшней политикѣ, 782.3.7.3. — Рѣчи Костуркова о національномъ кабинетѣ, Киркова о балканской федераціи, 888.5.7.1.—Рѣчи Малинова и Сакизова, 887.4.3.2.— Рѣчь Момчилова, 890.4.5.2.— Рѣчи

Радославова и министра народнаго просвѣщенія, 891.4.4.4. — Настроеніе депутатовъ, 867.4.7.4.—Настроеніе, 871.4.7.2.—Недовольство турецкой почтовой администраціи, 887.4.3.2.—Нейтралитетъ, 872,4.5.4.—870.5.1.2.—«Новый болгарскій посланникъ и его программа», 859.13.4.4 —«Новый врагъ», 865.4.7.1.—Обвиненіе корреспондентовъ русскихъ газетъ въ подкупѣ сербами и протестъ корреспонд. противъ обвиненія, 929.4.5.4.—Обстрѣлъ русскаго парохода, 862.4.6.4.—Обсужденіе резолюціи славянофиловъ, 857.4.4.4.—Обращеніе болгарской колоніи въ Петроградѣ къ царю Фердинанду, 776.2.6.4,—Обращеніе къ Греціи съ вопросами объ отношеніи ко занятію Адріанополя Болгаріей, 898.3.8.1.—Общество и печать о русско-болгарскихъ отношеніяхъ, 868.4.3.2.—Обѣщанія младотурокъ, 885.5.1.2.—912.4.2.1.—Оплата боновъ государственнаго казначейства національными банками, 796.3.4.4.—Опроверженіе извѣстія о привлеченіи къ отвѣтственности вождей оппозиціи, 827.4.6.3.— Опроверженіе миссіей свѣдѣній о болгарскомъ руссофобствѣ, 828.3.7.4.—922.13.1.4.—Опроверженіе слуховъ о вооруженіи австрійскихъ пароходовъ, 831.4.1.1.—Опроверженіе слуховъ о письмѣ царя Фердинанда венгерской молодежи, 816.4.2.2.—Опроверженіе слуховъ о поставкѣ военныхъ припасовъ въ Турціи, 922.13.1.4.—Опроверженіе слуховъ о пропускѣ товаровъ въ Турцію, 901.4.6.2.—Опроверженіе слуховъ о разрушеніи жел. дороги у Велеса, 816.4.2.3. – Опроверженіе слуховъ о союзѣ съ Турціей, 860.5,5.2. — Опроверженіе соглашенія съ Турціей о пропускѣ войскъ, 814.3.4,4.—Опроверженіе сообщенія объ австрійскихъ судахъ и тайной мобилизаціи, 849.4.4.4. — Освященіе русскаго храма въ Софіи, 889.4.2.4.—Отвѣтъ на русскую ноту о проѣздѣ германскихъ моряковъ, 808.3.3.2.—810.3.6.3.—Отвѣтъ на призывъ общества славянской взаимности, 802.3.1.3.—Отзывы «Times» о ея политикѣ, 890.4.5.2 — Отзывы печати объ австрофильской политикѣ правительства, 761.4.1.2.—О блокѣ южныхъ державъ, 924.4.5.1.—О воззваніи Верховнаго Главнокомандующаго къ полякамъ, 827.4.— О выступленіи противъ Сербіи, 837.3.7.4.— О выступленіи противъ Турціи, 877.5.1.2.— О выступленіи съ Россіей, 791.3.3.2.— О заявленіи Момчилова, 934а.2.6.1.—О компенсаціяхъ, 880.13.5.1.—774.2.3.1.—О Македоніи, 927.4.7.4.—О нейтралитетѣ. 861.4.2.3.—О необходимости выступленія противъ Австріи, 907.4.6.1.—О нѣмцахъ, 901.4.4.2.— Объ отношеніи къ войнѣ, 780.3.1.1.—Объ отношеніи къ Россіи, 801.3.5.3.—829.3.8.1.— О поступкѣ Радко Дмитріева, 787.2.5.3.— О приказѣ королевича Александра 932.5.4.2.—О противоположныхъ теченіяхъ во внѣшней политикѣ, 821.3.8.3.— О Россіи, 848.4.7.3.—864.4.4.6.1.— О румыно-болгаротурецкомъ союзѣ, 796.3.2.1.— О рѣчи Радослава, 893.5.2.1.—О рѣчи кн. Трубецкаго при врученіи вѣрительныхъ грамотъ, 928.5.5.4.—927.4.7.1.—О Сербіи, 913.4.7.1.— О соблюденіи нейтралитета, 909.5.7.2.— О Турціи и ея коварствѣ, 895.5.3.1.—Отмѣна запрещенія вывоза пищевыхъ продуктовъ, 937.5.5.3. — Отмѣна карантина, 857.4.4.3.—854.3.5.4.—Отношеніе къ Россіи, 784.2.—785.2.5.2. — 789.2.7.1. — 789.14.3.2. — («Въ Болгаріи»), 789.3.4.3.—Отношеніе къ Россіи и Сербіи, 786.5.1.2.—Отношенія съ Греціей: пограничныя столкновенія, 907.4.6.4.—866.13.2.4.— 906.5.4.2. —883.5.2.2.—908.13.5.2.—Смѣшанная коммисія для разслѣдованія пограничныхъ столкновеній, 911.5.3.1.—Отношенія съ Италіей: миссія Генадіева, 937.5.3.2.—938.4.2.1.— Переговоры ввозъ и вывозъ товаровъ, 869.4.5.3. —Отношенія съ Румыніей: военныя приготовленія на границѣ, 830.4.7.2.—Запрещеніе пропуска болгарскихъ грузовъ, 904.4.8.1.—Переговоры, 870.4.7.1. — Переговоры о компенсаціяхъ Болгаріи, 828.3.8.1.—Переговоры о пропускѣ военныхъ припасовъ изъ Франціи и Италіи, 920.5.6.1.—Пограничныя столкновенія, 758.2.6.4.— 765.3.3.3.—Разрѣшеніе перехода границы, 777.2.5.1.—Отношенія съ Сербіей, 893.5.3.4.—856.5.2.1.—Нападеніе четниковъ, 899.5.1.1.—821.4.1.1.—Нападеніе четниковъ на Сербію и взрывъ ж. д. моста на Вардарѣ, 906.5.1.3.—М-овъ. «Дипломатическія вѣсти», 816.3.6.3.—Отказъ пропустить съѣстные припасы для Сербіи, 848.4.6.1.—841.4.5.1.—861.4.2.2.—787.2.5.4.— Переговоры, 883.5.1.2. — Пограничныя столкновенія, 759.2.3.3. — 761.2.6.2.—Покушеніе на взрывъ туннеля, 902.5.3.1.—Представленіе русскаго и англійскаго посланниковъ о македонскихъ четникахъ, 845.4.3.2.—Работа смѣшанной порайонной комиссіи, 759.2.3.3. —Отношенія съ Турціей: заявленіе Талаата о невыполненіи Болгаріей своихъ обязательствъ, 759.2.1.2. — Переговоры Геннадіева о компенсаціяхъ, 828.3.8.1. — Переговоры, 898.3.8.1.—Прекращеніе переговоровъ по поводу торговаго договора, 761.4.1.4.—Отъѣздъ болгарскихъ офицеровъ изъ Петрограда, 785.4.6.3.—Панихида по ген. Парренсовѣ, 818.4.3.2.—Передача каменноугольныхъ копей германцамъ, 837.3.5.2.—Пиленко. «Болгарія на перепутьи», 868.5.1.2.—Пиленко. «Россія и Болгарія», 857.4.6.3.—Пожертвованія Кр. Креста всѣмъ воюющимъ государствамъ, 811.3.6.2.—Пожертвованія русской арміи, 827.4.5.2. —931.4.6.4.—817.3.3.4.—853.4.6.1.—895.5.4.2.—829.3.8.4.—Русскому Красному Кресту, 863.4.7.1.— Семьямъ русскихъ воиновъ. 800.3.8.1.—

10.4.4.2.—Призывъ запасныхъ, 873.13.2.2.—874.4.7.1.— 835.4.1.3. — Пропускъ военныхъ грузовъ въ Турцію, 857.4.32. — 814.3.3.4.—817.3.3.4.—883.5.1.2.—823.3.4.3 —Протестъ оппозиціи противъ закрытія народнаго собранія и пропуска германскихъ моряковъ, 811.3.6.2. — Проѣздъ германскихъ моряковъ въ Турцію, 802.2.6.1. — Разногласія въ кабинетѣ, 935.5.4.2.—Разъясненіе англійской миссіи правъ нейтралитета, 830.4.7.2.—Реквизиція оружія, 923.6.3.2.—Резолюція оппозиціоннаго блока, 843.4.4.4.—Резолюціи соціалистовъ о сохраненіи нейтралитета, 803.3.7.4.—Русскіе путешественники, 840.3.1.1.— «Рѣчь бывшаго человѣка», 890.4.7.2.—Рѣчь царя Фердинанда о нейтралитетѣ, 909.5.6.4. — Санитарный отрядъ для Россіи, 821.4.1.1.—869.4.4.3.— Секвестръ военныхъ грузовъ изъ Венгріи, 916.5.7.1.— Слухи о соглашеніи съ Турціей о пропускѣ турецкихъ войскъ, 811.3.7.1.— Созывъ коронаго совѣта, 837.3.5.2.—Столкновенія между Гешовымъ и депутатомъ соціалистомъ, 931.4.5.1.—Стремленіе добровольцевъ въ русскую армію, 784.1.7.4.—801.3.7.1. С-нъ. «Изворачивается», 817.13.2.1.—Телеграмма славянскаго о-ва Асквиту, 817.3.5.2. — Торкомъ «Запаснымъ поручикамъ Болгаріи», 905.4.4.2. — Требованіе оппозиціи созыва коронаго совѣта, 795.3.1.1.—Требованіе сохраненія нейтралитета соціалистами. 795.3.1.1.—Тронная рѣчь короля, 865.4.5.2.—«Турція и Болгарія», 807.3.5.4.—Украинская пропаганда, 876.4.7.3.—Укрѣп. Неврокопа, 908.13.5.2. — Уменьшеніе цивильнаго листа, 781.2.3.3.—Уплата по займу Россіи, 801.3.6.4.—Учебные сборы запасныхъ, 898.4.1.4.—Французская печать о компенсаціяхъ, 899.4.8.3.—Цемовичъ. «Отвѣтъ П. Н. Милюкову», 883.5.7.3. — Цемовичъ «Сербія и Болгарія», 880.14.4.2. — Эмиссары-журналисты за границей, 854.3.5.1.—см. Геннадіевъ, Германія, Грецій, Родославовъ, Румынія, Сербія, Турція.

Болгарскій флотъ. Рейсы между Варной и Одессой, 895.5.3.1.

Больницы Петрограда. Бактеріологическія лабораторіи, 899.6.6.4 — Постройка зданія для Алафузовской больницы, 885.6.3.4. — Постройка зданія имени Петра Великаго, 923.8.1.2. — 856.6.3.3. — Реорганизація, 844.5.3.3. —

Боляничъ. Бой, 813.3.2.3.

Бональ. Отзывы о дѣйствіи союзниковъ, 902.4.1.3.

Бонаръ Лоу. Рѣчь на банкетѣ въ Гильдголлѣ, 811.3.8.4. — Рѣчь о войнѣ, 879.4.2.1.

Боргманъ, И. И. Собраніе памяти его, 895.7.3.2.

Борева Глава. Взятіе, 838.4.1.3.

Борисовъ. Закладка памятника героямъ 1812 г., 772.2.7.2.

Борисоглѣбскъ. Переполненіе турками, 931.6.7.4.

Бородкинъ М. А. Б. «Карамзинъ Финляндской окрайны», 936.4.8.1.

Борцай А. Разстрѣлъ русскихъ санитаровъ, 807.2.4.2.

Боснія. Бои, 905.4.3.4.—848.4.1.2. — 849.3.8.1.—860.4.4.2.—858.3.4.2.—Возстаніе, 856.5.1.1.—Негалица «Письма изъ Босніи», 923.6.8.3.—905.5.4.4. — Отношеніе къ австрійскимъ войскамъ, 851.3.1.4.—Преслѣдованіе славянскаго населенія, 823.2.7.2.—Прибытіе германскихъ войскъ, 866.4.2.4. — Призывъ, 847.1.6.2.—Положеніе войскъ, 853.3.6.4.—Репрессіи, 875.2.4.2.—Сербская депутація, 765.3.3.3.—См. Австрія.

Босфоръ. Минированіе, 860.5.5.1.—Укрѣпленіе, 904.4.2.1.

Ботавилль. Взятіе въ плѣнъ отряда мятежниковъ, 891.4.1.2.

Боткинъ, Д. Е. Некрологъ, 938.6.3.2.

Бохнія. Соляные залежи, 895.4.1.1.

Вразилія. Задержаніе германской канонерской лодки «Эберъ», 833.2.2.3.—Несоблюденіе нейтралитета, 877.3.3.3.—Снятіе аппаратовъ безпроволочнаго телеграфа съ судовъ воюющихъ странъ, 836.2.5.2.

Брайковицы. Бой, 888.4.6.3.

Бракъ. Формы его въ Печорскомъ краѣ, 777.5.5.4.

Братіано. Заявленіе о выступленіи Румыніи, 878.4.5.1.—Политика, 843.4.4.3.

Братья милосердія. Выпускъ, 896.3.5.2.—Предложеніе монахамъ вступить въ число ихъ, 820.4.3.4.

Брвиново. Зарытое оружіе, 867.3.7.3.

Врееденэ. Германскія потери, 864.3.4.4.—Устройство траншей, 869.4.2.2.

Бреславль. Прибытіе новыхъ войскъ, 895.4.4.1.

Вржозово. Кравченко «У деревни Брожозово—Сохачевъ» 906.3.6.2.

Брилинцы. Бои, 856.3.4.3.

Бріаковицъ. Бой, 889.3.3.3.

Броды. Аресты русскихъ дѣятелей, 820.7.3.2.—«Въ Бродахъ», 833.5.5.2.—Пребываніе австрійцевъ, 821.6.2.3.—Присоединеніе къ православію, 867.3.7.4.

Брусиловъ, А. А. Біографія, представленіе къ Георгію 4-й ст., 809.2.2.1. — Портретъ, 810.4.5.3.

Брусиловъ, Г. Л. Возвращеніе экспедиціи, 808.3.4.4.—Вѣсти объ экспедиціи, 813.6.6.2.—817.14.1.2.

Врюгге. Бой, 861.3.4.4. — Недостатокъ съѣстныхъ припасовъ, 875.2.7.3. — Оставленіе нѣмцами, 878.3.4.3.—863.3.5.3.—Приготовленія для обстрѣла побережья, 865.3.3.1.—Тифъ, 891.3.7.4.

Врюлловъ, П. А. Некрологъ, 915.15.1.4.

Врюссель. Бой, 795.2.1.2.—Взятіе заложниковъ, 808.2.3.4.—Воззваніе мэра къ населенію, 797.1.8.3.—Жизнь послѣ занятія нѣмцами, 852.13.5.3.—Занятіе германцами, 796.2.4.1.—Контрибуція,869.4.2.2.—Недостатокъ съѣстныхъ припасовъ, 809.2.4.1.—Пребываніе имп. Вильгельма и кронпринца, 813.2.7.2.—Принятіе подъ покровительство С.-А. С. Штатами, 798.3.3.3.—Созывъ палатъ германскимъ генералъ-губернаторомъ, 864.5.6.3.—Укрѣпленіе его германцами, 877.4.2.2.—Эвакуація нѣмцами, 858.3.3.3.

Врянчаниновъ, А. Н. Рѣчь на банкетѣ 25 іюля о войнѣ, 782.3.4.3.

Будиловичъ, А. Р. Некрологъ, 897.6.6.3.

Вудуа. Бомбардировка, 836.2.4.4.

Буйницкій, Н. А. Некрологъ, 917.5.2.2.—П. К. «ПамятиИ. А. Буйницкаго», 919.6.7.3.—Портретъ, 919.7.1.2.—Похороны, 920.7.6.2.

Буковина. В-къ «Освобожденіе Буковинской Руси» 822.4.6.3.—Докладъ Вергуна объ уніи, 834.3.5.4.— Звѣрства мадьяръ, 863.4.6.2—865.4.5.3.—Казни румынъ, 862.5.2.2.—Настроеніе румынскаго населенія, 865.5.3.1.—Организація полиціи, 842.7.1.2.—Разстрѣлъ русскихъ дѣятелей австрійцами, 807.2.6.4.—Совѣщаніе объ отношеніяхъ русской и буковинской православныхъ церквей, 828.5.4.1.—Экономическое положеніе, 861.6.3.2.

Букшоя. Взятіе русскими, 934.5.8.1.

Вулье. Мемуары его, 863.5.6.3.

Буренинъ, Взятіе Берлина при Елизаветѣ 893.6.1.3. — 900.5.1.4. — 907.5.1.4.— 914.5.1.4. — 921.6.1.3. — 928.6.1.3.—«Власть войны», 879.5.1.4.—Постановка его пьесы «Герой нашего времени», 859.15.2.3.—860.7.5.4.

Бурже Поль. Рецензія о «Le démon de midi», 862.6.3.1.

Бурманъ. Арестъ, 820.6.4.1.

Бурнасъ. Высадка турецкаго разъѣзда, 905.2.8.1.—907.3.6.4.

Бурцевъ, В. Л. Арестъ, 834.3.6.4.—Вопросъ объ освобожденіи, 844.3.7.4.—Дѣло его, 836.4.1.4.—884.3.7.2.—898.5.7.2.—906.5.1.3.—Письмо объ объединеніи съ правительствомъ, 796.3.2.4.—792.3.7.3. Справка о судебныхъ дѣлахъ противъ него, 840.4.5.4.

Бутовскій, Д. Л. Некрологъ, 822.5.6.2.

Бутомо, К. С. Некрологъ, 866.14.6.3.

Буэ. Взятіе, 892.3.8.4.

Вьюкененъ. «Рѣчь англійскаго посла», 928.6.3.2.—Рѣчь на банкетѣ англійской колоніи объ англійскомъ флотѣ и англійской и русской арміяхъ, 928.5.1.1.—Рѣчь на новогоднемъ банкетѣ (Меньшиковъ «Должны побѣдить»), 932.6.1.2.

Вѣжаницкія высоты. Занятіе сербами, 818.3.3.3.

Вѣласницъ. Бой, 844.3.4.3.

Вѣлая книга англійская, 878.4.4.2.—879.3.8.4.—«Англійская Бѣлая книга», 879.4.4.1.

Вѣлая книга германская. «Германская Бѣлая книга», 798.3.5.3. — Репутація Констана, 829.3.8.3.

Вѣлградъ. «Австрійскія приготовленія къ переправѣ», 773.3.8.1.—Бои, 831.2.6.4.—Бомбардировка, 830.4.1.2.—829.3.2.2.—803.2.5.3.—788.2.4.3.—805.2.2.4. — 800.2.7.4. —786.2.5.4.—784.2.2.4.—785.2.1.3. — 783.3.8.3.—782.2.4.4.—783.4.1.4.—854.2.8.2.—773.1.5.4. — 787.1.7.4.—815.3.1.3.—834.3.3.1.—790.2.2.3.—776.4.4.4.—774.2.2.2,5.1.—775.2.6.4.—778.2.7.4.—793.2.8.2.—781.1.6.3.—779.3.2.2.— 780.2.2.4. — 779.2.5.1.—794.2.3.1.—808.2.4.3.— 848.4.1.2. — 868.3.6.2.—891.3.8.4.—775.3.7.1. — 831.2.6.4. — Бѣгство австрійцевъ,853.3.6.3.—Взятіе австрійцами, 903.3.1.2. — Меньшиковъ «Должны побѣдить», 904.5.4.2.—Германская печать о занятіи австрійцами, Пиленко, «Точки зрѣнія», 915.14.4.1.—Грабежи австрійцевъ, 921.4.2.2.—Занятіе сербами, 912.3.5.1.—913.4.3.3.—915.13.2.3.—Опустошенія, 843.3.1.2.—Планъ, 779.4.3.2.—Попытка австрійцевъ перейти рѣку, 876.3.7.1.—Пораженіе австрійцевъ,866.4.3.1.—Требованіе сдачи его, 835.3.4.1.—831.2.6.4. — «Четвертое изгнаніе австрійцевъ изъ Бѣлграда», 912.4.5.1.

Вѣлжецъ. Бой, 795.1.6.3.—Взятіе русскими, 793.2.5.3.

Вѣлинскій. Розановъ «Бѣлинскій и Достоевскій», 764.4.1.3.

Вѣловъ, А. М. Докладъ «Что такое Пруссія и какъ она возникла», 902.6.8.2.—М-е «Всегда поучительныя исторіи», 903.4.1.4.

Вѣлое море. Путникъ. «Еще о сѣверномъ торговомъ пути», 861.5.7.2.

Вѣломорскій каналъ. Слав. «Бѣломорскій каналъ», 879.6.5.2.

Вѣлоруссія. Шостаковъ «Лѣсные пожары въ Бѣлоруссіи», 769.5.4.2.

Вѣлоусовъ, П. С. Некрологъ, 889.5.5.2.

Вѣлоцарскъ. Возникновеніе его, 780.3.6.4.

Вѣляевъ. «Въ поѣздѣ», 861.5.1.1.—«Странникъ» (рожд. разсказъ), 934.3.5.3.

Вэкстонъ. Благодарность болгарамъ, 839.4.2.1.—Выздоровленіе, 863.5.1.1.—Депутація національнаго болгарскаго союза, 824.4.4.2—Докладъ объ отношеніи Англіи къ Болгаріи, 826.3.7.2.—Мнѣніе о занятіи Россіей Арменіи, 844.4.2.2.—Мнѣніе о Македоніи, 897.4.7.3.—Покушеніе на жизнь, 851.5.1.1.—853.4.4.2.—864.4.6.4.—852.4.5.3.

Бюджетъ. Временныя расходныя расписанія на январь—іюнь 1915 г., 927.4.2.4.—881.5.2.1.—«Въ ожиданіи трезваго бюджета», 853.4.8.4.—Доходы и расходы за первые 5 м. 1914 г., 821.6.4.2.—«Объяснительная записка» 901.3.8.1.—«Проектъ роспи-

си 1915 г.», 902.5.7.3.—«Утвержденіе росписи»,757.4.3.4.—Сводная таблица на1915г. 904.4.5.3.—Сокращеніе кредитовъ, 811.3.3. 2.—Бюджетъ городского общественнаго управленія Петрограда, 915.14.5.3.

Бюловъ. Бесѣда съ Джіолитти, 928.5.4.2. —921.5.2.4.—Итальянское обществ. мнѣніе о его назначеніи, 914.4.3.4—Назначеніе посломъ въ Римъ, 902.5.3.4.—887.4.3.4.—902. 5.3.2.—Пріѣздъ въ Римъ, 918.5.2.3.

В

Вагенгеймъ. М-овъ. «Дипломатическія вѣсти», 835.3.7.3.

Важеница. Занятіе сербами, 837.3.1.3.

Валенки. Составъ для непромокаемости, 920.8.3.1.

Валишевскій. «Письма съ Запада», 860. 5.2.4.—883.6.1.3.

Валіево. Взятіе сербами, 907.3.7.2.—Опроверженіе ложныхъ слуховъ о происшедшемъ при его занятіи, 891.3.8.4.—Побѣда сербовъ, 905.4.3.3.—Прекращеніе наступленія австрійцевъ, 887.3.5.4.—Эвакуація сербскихъ войскъ, 806.3.5.1.

Валлендорфъ. «Ночной маршъ отъ деревни Валлендорфъ», 884.2.7.2.

Валона. Воззваніе командующаго итальянской эскадрой, 925.3.8.4. — Высадка итальянскаго санитарнаго отряда, 872.4. 2.1. — Занятіе итальянцами, 827.4.5.2.— 819.3.6.2. — 924.4.6.1. — 923.6.3.4. — 869.5.1.1. 929.4.5.4. — Значеніе, 933.4.5.4. — Отзывы румынской печати, 926.5.4.3.—Итало-греческое соглашеніе, 885.4.8.1.—«Итальянскій Гибралтаръ въ Андріатическомъ морѣ», 927.5.1.4. — Опроверженіе австро-итальянскихъ переговоровъ, 855.4.6.2. Отношеніе Австріи къ занятію Италіей, 929.4.5.1.—Слухи о занятіи Италіей, 860. 5.3.1.—Слухи о притязаніяхъ на нее, 859. 13.1.4.—Эпиротск. правит.: опроверженіе занятія, 767.2.4.3.

Валюта иностранная. Мнѣніе банкировъ, 796.2.8.1.—Мнѣніе промышленниковъ, 794. 2.6.4.—Обязательность исполненія срочныхъ сдѣлокъ на иностранную валюту, 886.4.2.1.—Покупка Петроградомъ, 905.5.8. 2.—Предоставленіе ея торговымъ фирмамъ, 866.4.4.1.—Продажа ея, 857.4.2.1.—Совѣтъ съѣзда промышленниковъ, 884.3.8. 2.—Совѣщаніе, 905.4.5.3.—834.3.5.3. — 912.3. 8.3.—918.4.7.3.—874.4.5.2.—851.4.3.1.— Ходатайство представителей банковъ, 775.1.7. 3.—Хохловъ. «Деньги», 910.4.6.4.—Хохловъ «Рубль и война», 809.3.7.4. — 811.4.3.2. — Шведская въ Финляндіи, 915.13.3.2.—Экономистъ. «Рубль и германская марка», 792.5.3.1.

Вандервельде. Рѣчь о роли соціалистовъ, 935.5.5.4.

Вандерессъ. Бой, 900.3.4.2.

Ванновскій. Кончина, 873.3.8.3.—Орд. Георгія 3 ст., 856.2.6.2.—4 ст., 856.2.6.2.

Ванковскій, С. П. некрологъ, 823.5.2.1.—

Ванскій районъ—бои, 924.4.2.2.

Вансовскій, Р. А. некрологъ, 915.15.2.1.—

Ванутелли назначеніе начальникомъ папской канцеляріи, 913.4.8.3.

Ванъ-Брандтъ въ «Лакме», 915.15.4.3. — въ «Севильскомъ цирюльникѣ, 914.6.3.3.— Въ «Травіатѣ», 899.7.4.2.

Варварства германскія въ Клермонѣ, 849.3.6.4.—Сожженіе замка Шантильи. 815. 3.6.2.—«Парижъ», 872.5.5.2.

Варта. Крушеніе моста, 843.3.4.1.

Варшава. Бои, 856.2.7.3.—857.2.8.1.— Бомба съ цеппелина передъ американскимъ консульствомъ, 892.3.7.3. — Возвращеніе всѣхъ учрежденій, 872.6.6.4.—859.13.3.2.— 872.4.6.3. — Возобновленіе занятій въ уч. заведеніяхъ, 892.5.1.2.—893.5.4.4. — 877.5.5. 1.— Высочайшая благодарность жителямъ, 866.15.5.2.—Жизнь въ городѣ, 854. 2.7.3. — Запрещеніе вывоза предметовъ первой необходимости, 860.4.3.3. — Кравченко. «Бомба», 914.2.7.1.—«Варшава», 867. 6.8.4.—Музей войны, 901.3.5.1.—Нѣмецкіе планы захвата, 857.2.8.3.—858.2.5.2.—«Нѣмецкое гешефтмахерство въ Варшавѣ», 790. 4.4.2.—Объявленіе генералъ-губернаторао безопасности ея, 840.3.6.1.—Освященіе госпиталя, 864.4.7.2.—Осмотръ поврежденій, 858.3.4.3.—Открытіе новаго лазарета, 859. 14.7.1.—Отмѣна воспрещенія вывоза предметовъ первой необходимости, 883.5.2.3.— Побѣда русскихъ, 857.4.5.3. «Послѣ отступленія нѣмцевъ», 860.4.3.1.Р-овъ. «Варшава и Краковъ», 897.3.5.2.—Сегенюкъ. «Варшавскія впечатлѣнія», 898.6.2.4.—Сообщеніе съ Радомомъ, 902.4.3.3. Тревожные дни, 855.3.5.2.—Убытки населенія губерніи отъ военныхъ дѣйствій, 881.5.7.1.—Управленіе правительственными театрами, 797.13.6.2.— Цеппелины, 833.2.8.3.

Вата гигроскопическая, открытіе фабрики въ Москвѣ, 867.4.8.3. — 838.13.2.3. — Письмо въ редакцію о замѣнѣ ея. 853.5. 7.3.

Ватерлоо, ограбленіе музея германцами, 907.4.5.3.

Ватиканъ. Англійскій представитель: назначеніе Мауэрта, 893.5.3.4.—инструкціи ему, 931.4.5.4.—Аргусъ, «Сербскій конкордатъ и его вліяніе на положеніе Австріи въ Албаніи», 757.4.6.4.—Переговоры Германіи и Турціи о назначеніи предста-

вителя Турціею 902.5.3.4.—Проектъ японскаго представительства, 933.4.5.3.

Вашковъ, С. И. Поселянинъ. «Памяти С. И. Вашкова», 912.5.5.4.

Вевръ. Бой, 828.3.1.2.—901.3.5.2.—839.3.2.2.

Ведринская въ «Дочери народа», 896.5.3.1.

Ведринъ. Подвигъ, 837.2.5.3.

Вейль. Поступленіе добровольцемъ во французскую армію, 924.4.1.4.

Вейсянъ. Взрывъ моста китайскимъ отрядомъ, 841.3.6.2.— Столкновеніе китайскихъ рабочихъ съ японскими солдатами, 870.4.1.2. — Удаленіе китайскихъ войскъ, 845.4.4.1.

Векселя. Совѣщаніе о платежахъ по нижегородской ярмаркѣ, 818.6.5.2.— Сокращеніе учета, 856.4.5.4. См. мораторій.

Великіе князья въ дѣйствующей арміи, 792.2.2.2.

Венгрія. Австро-сербскій конфликтъ: засѣданіе палаты депутатовъ, 769.3.2.3.— Арестъ румынскихъстудентовъ,767.2.5.3.— Закрытіе сессіи парламента, 772.3.4.3.—Заявленіе представителей банковъ о готовности къ войнѣ, 768.2.1.2.—Заявленіе Тиссы объ отношеніи къ войнѣ, 772.3.4.2.— Просьба Тиссы отказаться отъ внесенія запросовъ, 766.2.7.3.—Безпорядки,930.6.1.1; 931.2.7.3.—917.3.2.4. — Возстаніе, 856.5.1.1.— Гротъ. «О Венгріи, мадьярахъ и Австріи». 855.6.1.3.—Движеніе въ пользу независимости и сепаратнаго мира, 922.4.8.2.—883.3.2.3.—881.7.2.3.—Замѣна французскаго яз. на почтѣ и телеграфѣ нѣмецкимъ, 936.2.3.4.—«Куруцы и лабанцы», 923.6.5.2.— «Миссія гр. Тиссы,» 926.5.3.2.—М-овъ. «Дипломатическія вѣсти», 922.4.8.3.—Налоги: законопроектъ о подоходномъ налогѣ, 893.5.4.1.—военные налоги, распространеніе на иностранныя анонимныя общества, 920.4.1.2.—Настроеніе, 908.3.6.4; 924.2.7.1; 917.3.2.3.—«Начало агоніи», 931.4.7.4.—Недовольство Австріей и Германіей, 897.4.7.1; 911.5.3.2; 903.3.5.2.—Недостатокъ съѣстныхъ припасовъ, 878.4.6.1.—Отзывы печати о русской арміи, 845.4.4.4.—Отмѣна ввозныхъ пошлинъ нахлѣбныетовары,845.4.5.3.—Отношеніе къ славянамъ, 926.5.3.2.—Отношеніе общества къ Германіи,854.2.4.3.—Призывъ, 832.5.2.1; 936.2.3.4. — «Румынія и Венгрія», 847.2.8.4.—Соглашеніе съ Австріей о цѣнахъ на пищевые продукты, 918.3.6.2.— Холера, 866.4.2.3. 892.3.5.1. См. Австрія.

Венецуэла. Революція, 760.2.5.4.

Венизелосъ. Заявленіе объ отношеніи Греціи къ войнѣ, 839.3.8.1. — 865.4.5.1. — М-овъ. «Дипломатическія вѣсти», 901.4.3.4.

Вергунъ, Д. Н. Докладъ объ уніи въ Буковинѣ, 834.3.5.4.—Участь семьи, 877.5.2.1.

Верденъ. Бомбардировка, 833.3.1.2. — Жизнь въ немъ, 888.4.7.4.

Верди, Д. Отзывы о нѣмцахъ, 854.4.3.3.

Вержболово. Бой, 783.4.1.1.—792.2.3.4.—Н. П. «Дивизія противъ корпуса», 884.3.1.4. Н. П. «Послѣ нѣмцевъ», 850.3.1.2. —П. П. «Наши плѣнные», 886.3.1.4. — Разгромъ, 798.2.1.3.—Сегенюкъ. «Нѣмцы въ Вержболовѣ», 879.2.6.4. — Уничтоженіе нѣмецкаго отряда, 831.2.2.3.

Вермель. Бои, 856.3.7.4.—Занятіе союзниками, 905.4.2.4.

Верховный совѣтъ. Засѣданіе. 806.2.6.2.— 893.4.6.4.—817.3.1.1.—818.3.5.1. — Образованіе 3 комиссій, 812.2.6.1.—Указъ объ образованіи его, 800.3.2.2.

Верховская, О. Поселянинъ. «Жертва утренняя», 935.7.1.2.

«Вешнія воды», Розановъ. «Критическія замѣтки», 897.6.2.2.

Весничъ. Представленіе его труда: «Сербія и европейская война» въ академію 917.4.2.2.

Вздутіе цѣнъ. Гофштеттеръ. «Торговое хищничество и война», 928.6.2.—На сельско-хозяйственные продукты, 851.4.4.3. — Незнамовъ. «Война и гешефтмахерство», 781.3.2.4.—Никаноровъ. «Кое о чемъ», 865.5.5.4.—Общественный контроль, 832.5.1.3.— Стачка торговцевъ, 910.5.3.4.—Въ Петроградѣ: аптекарскіе товары, 785.4.7.4.—жалоба градоначальнику на торговцевъ. 873.14.5.2.—заявленіе начальника петроградскаго военнаго округа, 928.7.5.3.—на дрова 851.6.6.4.—на мясо, 780.4.8.4.—на сахаръ, 856.6.3.3.—на продукты, 931.5.7.2.—902.7.2.2.—855.6.4.3. Причины, 895.7.2.4.—904.6.4.2.

Вивіани. Біографія, 762.3.7.2.— Рѣчь о войнѣ, 876.3.6.3.

Видендрефтъ. Занятіе, 903.2.8.3.

Видъ принцъ. Вступленіе въ германскую армію, 897.3.6.1.—Манифестъ о порученіи управленія контрольной комиссіи, 811.4.1.1.—Низложеніе, 807.3.3.4. — Отправленіе въ дѣйствующую армію, 851.3.7.1.— Отреченіе отъ албанскаго престола, 829.4.1.2.—ОтъѣздъизъАлбаніи,810.3.6.4.—расходы, 757.4.7.3.—Ст-нъ. «Замѣтки», 812.4.1.1.

Викторія, королева шведская. Печать о ея пребываніи въ Берлинѣ, 913.4.7.3.

Викторія Ѳеодоровна в. к. Бѣляевъ. «Ночь», 895.6.7.1.

Вилашовъ, Н. А. Некрологъ и портретъ, 848.6.6.2.

Вилингенъ, бомбардировка, 856.3.7.4.

Вилленбергъ. Взятіе русскими, 798.2.1.2.—

Вильгельмъ II. Бесѣда съ гр. Тиссой, 903.3.5.2.—Болѣзнь, 909.5.6.2. —911.4.4.4. — 906.5.3.3.—Буренинъ. «Разговоръ», 823.4.4.3.—Воззваніе къ арміи и флоту, 931.3.5.2.—Воззваніе къ населенію Вост. Пруссіи, 813.5.3.4.—Главная квартира его, 816.5.2.1.—860.3.4.3.— Г. С. «Омаръ и Вильгельмъ», 807.3.8.4.—Жасминовъ. «Мефистофель и Вильгельмъ II», 872.5.1.3.—Заяв-

неніе объ Эльзасъ-Лотарингіи, 919.4.5.2.—Карабчевскій. «Курортный плѣнъ у нѣмцевъ», 904.6.1.4—Командованіе арміей въ области Ипра, 871.3.7.1.—Конфискація его земель въ Канадѣ, 817.3.4.1.—М-е. «Всегда поучительныя» исторіи, 826.4.1.4.— Меньшиковъ. «Должны побѣдить», 873.13.5.3.—897.5.1.4. — Нордъ. «Императоръ Вильгельмъ и поученія фельдмаршала гр. Мольтке», 782.13.3.4.—Отбытіе на театръ военныхъ дѣйствій, 918.4.4.2.— Отдѣленіе экспортнаго общества въ Николаевѣ, 833.5.5.2.—Пиленко. «Эпосъ», 781.3.3.3.—Письмо англійскому послу, 791.2.6.1. —Письмо къ Микадо, 900.6.2.2.—Планы на случай отреченія отъ престола, 815.3.6.1.—Подарокъ канделябра для гробницы султана Саладина, 915.13.4.3.—Подарокъ норвежцамъ, 913.5.7.4. — Пожалованіе ему Францемъ-Іосифомъ Большого креста ордена Маріи-Терезіи, 803.3.6.3.—Посѣщеніе Россіи въ 1889 г., 789.4.5.3.—Поѣздка въ Бромбергъ и Торнъ, 838.2.6.2.—Пребываніе на восточномъ театрѣ, 897.4.2.4.—Прибытіе въ Берлинъ, 902.4.4.2.—Приказъ по арміи, 862.3.2.2.—Провозглашеніе главнокомандующимъ австрійской арміи, 880.3.7.1.—Рѣчь къ народу, 777.3.6.2.—789.4.6.1.—Рѣчь передъ войскомъ, 803.4.2.2. — Свиданіе съ главнокомандующимъ австрійской арміей, 901.3.4.3. — Слухи о письмѣ королю Болгарскому, 842.4.2.3.—Совѣщаніе съ министрами, 919.5.3.2.—Столыпинъ. «Замѣтки», 836.5.3.1.—Суворинъ, А. «По пути событій», 786.4.4.2. — Телеграмма королю Альберту, 848.4.3.4.—Телеграмма папы объ обмѣнѣ плѣнныхъ и отвѣтъ на нее, 932.5.2.2.—Телеграмма президенту Вильсону объ употребленіи французами разрывныхъ пуль, 815.4.1.3.—Тэбъ о рукѣ его, 885.6.1.2.

Вильна. Борьба съ пьянствомъ, 862.5.3.1.—«Въ близкомъ тылу», 880.3.8.4.—Посѣщеніе Гос. Имп. Александрой Ѳеодоровной, 903.3.2.3.—Пребываніе Государя, 850.6.7.4.

Вильсонъ. Отвѣтъ императору Вильгельму, 844.4.3.3.—Посланіе на имя конгресса о роли Америки въ войнѣ, 906.5.4.2.

Вильчинскій, А. Ф. Некрологъ, 897.6.6.3.

Виндава. Германскій флотъ, 844.2.8.4.—Обстрѣлъ маяка германскимъ флотомъ, 735.3.3.3.

Вино. См. Трезвость.

Виноградовъ. Рѣчь о русской культурѣ и германскомъ варварствѣ, 820.4.7.2.

Виноградъ. Неурожай въ Бессарабіи, 764.6.4.3.

Винодѣліе. Надзоръ за нимъ, 853.4.2.4.—Правила приготовленія, храненія и продажи виноградnаго вина, 868.4.1.4.—Совѣщаніе по поводу закона 24 апр. 1914 г. 904.4.8.3.—Совѣщаніе, 896.3.5.4.

Винокуреніе. В. М. «Куда дѣвать спиртъ?» 863.5.5.1. — Засѣданіе совѣта съѣздовъ промышленниковъ, 834.4.2.3.—Ликвидація комиссіи 1914—15 г., 838.4.5.3.—847.2.5.4.—Постановленія о-ва винокуренныхъ заводчиковъ въ Минскѣ, 928.5.7.3.—Совѣщаніе, 815.3.4.3.—Статья Никольскаго, 858.5.1.4.—Ходатайство о сбытѣ спирта, 878.4.6.4

Виргонія. Морской бой близъ побережья, 864.3.6.2.

Виржбуво. Подвигъ казаковъ, 843.2.7.2.

Висла. Антаръ. «На Вислѣ», 874.3.2.4.—Бои, 936.2.2.2.—867.3.3.2.—854.2.7.3.—934а.1.5.1.—938.2.3.2.—937.3.3.3.—Г. У. Р. «Ночью на Вислѣ» 873.3.5.4.—«Двухнедѣльные бои подъ Варшавой», 868.3.1.2.—Н. П. «Письмо врача», 861.2.7.4.

Виссаріоновъ, С. Е. Біографія и портретъ, 910.5.3.2.

Виссендорфъ, Г. Г. Инцидентъ въ городской думѣ, 829.5.1.3.

Витковскій, Я. Ф. Некрологъ, 811.6.1.4.

Витрамъ, Ф. Ф. Некрологъ, 936.5.3.2.

Витте, С. Ю. Заявленіе Авдакова по поводу его рѣчи въ комитетѣ совѣтовъ съѣзда, 933.4.3.4.—Рѣчь о военномъ налогѣ на желѣзнодорожные грузы, 877.4.7.2.—Рѣчь о золотой валютѣ, 929.4.3.4.—Рѣчь о подоходномъ налогѣ, 900.3.8.4.

Віале, Л. Назначеніе морскимъ министромъ, 792.3.6.4.

Владивостокъ. Вывозъ черезъ него, 882.5.8.1.—843.4.2.3.— 767.5.3.2.—Манифестаціи, 862.5.3.1. 881.5.7.2.—Увеличеніе вкладовъ въ кассы, 855.4.7.1.—Ходатайство биржевого комитета о невыселеніи Паша, 888.8.5.1.

Владикавказъ. Посѣщеніе Государемъ, 915.3.1.1.

Владиміръ, архіепископъ Донской. Біографія, 774.4.4.3.

Владиміръ, настоятель Нѣжинскаго Благовѣщенскаго монастыря. Некрологъ, 847.4.3.4.

Владиміръ-Волынскій. Бой, 803.14.5.4.—793.2.5.4.—795.1.6.4. —827.3.1.4.—Кравченко. «Бой подъ Равой-Русской, Сокалемъ, Владиміромъ-Волынскимъ», 863.2.5.4.

Власенко. Некрологъ, 856.6.6.2.

Власеница. Бой, 836.3.3.3.—Взятіе, 838.4.1.3.

Влоцлавскъ. Занятіе германцами, 785.1.6.1. — 797.13.6.4 .— Захватъ германскаго блиндированнаго поѣзда, 811.2.7.3.—Пребываніе нѣмцевъ, 826.5.5.2.

Внѣшняя торговля. Балансъ, 856.7.4.2.—870.7.4.4.—840.5.4.2.—780.5.7.2. — 869.7.7.1.—913.7.7.3.—791.5.7.3.—889.6.4.3. — 842.7.3.2.—761.13.7.1. —770.5.3.1.—930.9.4.3.—926.8.5.2.—813.7.1.2.—834.7.1.2.— 900.7.6.4. — 884.6.5.4.—Ввозъ германскихъ товаровъ, 845.15.1.2.—Ввозъ фруктовъ изъ Персіи, 907.6.7.4.—

2*

Вліяніе войны, 798.5.7.4.—Воспрещеніе вывоза лошадей, 792.2.8.2.—масла изъ Сибири, 896.3.8.1.—мѣди, стали и свинца, 783.4.7.1.—пищевыхъ продуктовъ, 777.2.4.—Воспрещеніе вывоза ряда товаровъ, 93.3.1.3.—800.3.4.3.—Вывозъ въ Румынію рыбы и икры, 892.4.4.2.—Вывозъ въ Швецію пищевыхъ продуктовъ, 892.4.4.2.—Вывозъ въ Швецію русскаго хлѣба: «Непопасть бы впросакъ...»; 811.5.2.2.—совѣщаніе экспортной, палаты, 810.13.7.2.—Вывозъ гороха, бобовъ и т. п., постановленіе засѣданія областного комитета въ Кіевѣ о запрещеніи, 868.4.6.1.—Вывозъ изъ Архангельска товаровъ, 901.4.2.2. — 864.5.7.4.—Вывозъ льна въ Англію, совѣщаніе 824.13.6.4.—Вывозъ льна, совѣщаніе 898.3.7.4.—Вывозъ лѣса: совѣщаніе русско-англійской торговой палаты и совѣта съѣздовъ лѣсной промышл. 818.6.5.2.—совѣтъ съѣздовъ промышленниковъ, 814.5.7.3.—Вывозъ мѣховъ: совѣщаніе, 895.5.2.2.—Вывозъ сельско-хозяйственныхъ продуктовъ: совѣщаніе о немъ, 860.5.1.2. — 813.3.3.3.—Вывозъ хлѣба—разъясненія комитета экспортной палаты, 816.6.5.2. — ходатайство совѣта съѣздовъ промышленниковъ, 817.14.4.3.—ходатайство Николаевскаго биржевого комитета, 816.4.1.1.—Вытѣсненіе нѣмецкихъ товаровъ изъ Персіи, 815.6.6.4.—Засѣданіе экспортной палаты о вліяніи войны, 792.6.6.2.—Обращеніе русско-французской торговой палаты къ торговымъ фирмамъ, 819.5.5.2.—803.5.4.1. Планъ съѣздовъ англо-русскихъ торговцевъ, 938.4.1.1.—Совѣтъ съѣздовъ промышленниковъ, 803.3.4.1.—Совѣтъ съѣздовъ промышленниковъ о торговлѣ съ Англіей, 806.3.4.3.—Совѣщаніе, 881.5.3.4.—828.6.4.3.—Совѣщаніе о вывозѣ, 824.3.7.1.—839.3.7.4.—867.7.4.1.—854.3.3.2.—861.6.3.2. — 846.4.2.2.—Совѣщаніе о вывозѣ черезъ Архангельскъ и Владивостокъ, 794.5.6.3. — Совѣщаніе о вывозѣ ячменя, кожи и хмеля, 918.4.7.3.—Совѣщаніе объ облегченіи вывоза, 830.7.1.2.—Совѣщаніе о путяхъ сообщенія, 807.2.7.2.—Совѣщаніе о торговлѣ съ Англіей, 816.3.5.4.—837.3.5.1. Совѣщаніе о торговлѣ со скандинавскими странами, 928.8.6.1.—Совѣщаніе экспортной палаты о бѣломорскихъ портахъ и рынкѣ въ Персіи, 788.3.1.4.—Совѣщаніе экспортной палаты Россіи объ увеличеніи вывоза на Дальній Востокъ, 810.13.7.2.—Товарообмѣнъ съ Германіей: данныя за первые 5 мѣс. 1914 г., 777.5.6.3.—съ Италіей, 862.7.1.1.—Съ С.-А. Штатами, 908.16.4.2. — Съ Японіей: вывозъ лѣса, 757.3.1.3.—комиссія, 900.4.8.9.—открытіе русско-японскаго отдѣла, 895.5.2.3.—897.6.4.4—Черезъ Владивостокъ, 843.4.2.3.—Экспортно-импортныя конторы на Дальнемъ Востокѣ, 928.5.3.4. — Французская делегація, 933.4.7.4;4.6.2.

Вогезы. Бой, 793.2.5.4.—799.2.7.4.

Водка. Результаты казенной винной операціи въ 1913 г., 797.13.8.3.—См. Трезвость.

Водоснабженіе арміи. См. нужды арміи.

Водоснабженіе Петрограда. Безпорядокъ на водопроводной станціи, 918.6.5.4.—Засѣданіе гор. думы по поводу отсутствія воды, 913.6.5.1.—Комиссія по техническо-строительномъ комитетѣ, 929.4.3.2.—Осмотръ водопроводной станціи, 915.14.6.2.—Отсутствіе воды, 934.2.8.4.

Военно-Медицинская академія. С. А. «Не пора ли?». 810.4.7.4.

Военно-судовая повинность. Утвержденіе Совѣтомъ Министровъ правилъ объ опредѣленіи навигаціонныхъ періодовъ, 853.4.1.3.

Военные заказы. Положеніе объ исполненіи, 834.3.5.2.—Правила надзора за исполненіемъ, 875.4.3.1.

Военные расходы воюющихъ державъ, 934.7.8.2.—Исчисленіе Леруа Больё, 856.5.1.2.—Стоимость войнъ XIX вѣка, 821.2.6.4.

Военный обзоръ. А. Б. «Замѣтки о войнѣ», 787.3.8.3.—788.4.4.4.—789.4.3.3.3.—790.3.7.4.—791.4.2.2.—792.4.6.4.—793.4.3.4.—794.3.8.2.—795.4.2.2.—796.4.2.4—797.3.5.3.—798.3.7.3.—799.4.1.2.—800.4.5.2.—801.4.5.4.—803.13.3.2.—804.5.2.3.—805.3.6.3. — 807.3.8.2. — 808.4.4.1.—809.4.1.4. — 810.4.3.2. — 811.4.5.4.—812.3.6.2.—813.5.1.2. — 814.4.2.2. — 815.4.7.2 — 816.4.5.3.—817.4.2.4. — 818.4.7.4. — 820.5.4.2.—821.4.5.4.—822.4.6.1. — 823.3.8.2. — 824.4.7.2.—825.5.2.2.—827.5.4.2. — 828.4.6.1. — 829.4.5.3. — 831.4.6.3.—845.13.4.2.—846.5.4.3. — 848.5.5.4.—849.5.1.4.—851.5.4.3.—852.13.4.1.—854.4.1.1. — 855.5.4.3.—857.5.3.2. — 860.6.5.3. — 861.4.7.2. — 862.6.1.3.—864.5.4.3.—865.3.5.2. — 866.13.7.3.—867.5.5.3. —869.6.4.1. — 870.5.6.2. — 872.5.3.2. — 873.4.1.2.—874.5.8.3. — 875.4.4.2 — 877.6.2.3. — 878.5.1.4. —887.13.1.3.—889.4.7.1. — 890.5.4.3.—891.5.2.3.—892.5.6.4.—894.13.3.1. — 895.6.1.1.—897.5.4.1.—898.4.6.2. — 899.6.1.4. — 900.6.1.1. — 903.4.2.3.—904.5.7.2. — 906.6.2.3. — 910.4.7.4. — 911.6.4.2.—912.5.1.4. — 914.4.8.2. — 919.5.4.2. — 918.5.8.3.—920.6.5.4.—921.6.3.1. — 922.14.1.3. — 925.4.7.2.—926.6.5.2.—930.7.5.1.—А. С.-Т.-Ш. «Военно-морскія замѣтки», 802.4.5.4. — 804.5.4.2.—806.4.4.4. — 808.4.4.4. — 809.4.2.4. — 811.4.6.3.—813.5.2.1. — 814.4.3.2. — 817.4.3.2. — 820.5.5.3.—821.4.6.2.—828.4.6.3. — В. И. С. «Англійскія операціи въ Персидскомъ заливѣ и пар. «Шатъ-эль-Арабъ», 894.3.7.3. — «Англо-турецкій театръ», 902.4.6.2.—907.4.1.3.—«Война», 779.4.3.1—780.4.4.3. — «Восточный театръ», 781.3.6.2.—783.5.5.2.—784.4.4.3.—785.3.7.4.—786.4.6.2.—788.2.5.4.—789.4.2.1.—790.2.3.1.—791.2.1.1.—792.2.5.3.—793.2.8.3.—794.2.3.3.—795.2.2.4.—796.2.5.1.—797.2.2.4.—798.2.7.2.799.3.2.2.—800.2.8.1. — 801.2.6.4. — 802.2.7.4. — 803.2.6.1. — 804.3.4.2. — 805.2.3.3.—806.2.5.1.—807.2.5.2. — 808.2.5.2. — 809.2.6.2. — 810.2.6.1. —

811.3.2.1. — 812.2.4.1. — 817.2.7.1. — 819.2.7.3. — 821.3.2.4. — 823.2.7.4. — 825.3.5.2. — 826.2.8.4. — 828.3.2.3. — 829.3.2.4. — 831.3.1.3. — 832.3.3.2. — 833.2.6.2. — 834.3.3.3. — 835.3.4.3. — 836.3.4.2. — 837.2.7.3. — Въ Адріатическомъ морѣ», 892.4.1.4. — «Въ Сѣверномъ морѣ», 914.3.5.2. — «Бой у Гельголанда и Куксгафена», 925.3.5.1. — «Британскій и германскій флоты», 923.5.3.3. — Западный театръ», 781.3.7.3. — 782.13.4.3. — 783.5.4.1. — 784.4.3.3. — 785.3.6.3. — 786.4.5.3. — 787.3.7.4. — 788.2.5.2. — 789.4.2.2. — 790.2.3.3. — 791.2.1.3. — 792.2.6.3. — 793.2.8.4. — 794.2.4.2. — 795.2.3.2. — 796.2.5.2. — 798.2.7.4. — 799.3.2.3. — 800.2.8.4. — 801.2.8.1. — 802.2.8.2. — 803.2.6.2. — 804.3.5.1. — 805.2.4.2. — 806.2.5.2. — 807.2.5.4. — 809.2.7.1. — 811.3.2.2. — 813.3.1.2. — 817.2.7.3. — 818.3.4.1. — 822.3.2.4. — 828.3.3.2. — 834.3.4.2. — 836.3.5.2. — 840.2.8.2. — 842.3.6.1. — 844.3.5.1. — 846.3.7.2. — 847.2.4.4. — 848.4.2.3. — 849.3.8.4. — 850.4.1.2. — 851.4.1.2. — 853.3.8.1. — 854.3.1.3. — 855.4.3.1. — 856.4.2.1. — 857.3.8.3. — 859.4.5.4. — 860.4.6.1. — 862.4.2.2. — 863.4.1.1. — 864.4.1.1. — 866.3.7.1. — 867.4.1.4. — 868.3.7.4. — 869.6.2.2. — 870.4.2.4. — 871.4.2.2. — 873.4.3.2. — 874.4.1.4. — 876.4.1.1. — 880.5.1.2. — 882.3.4.2. — 885.4.3.3. — 889.3.5.1. — 893.4.1.4. — 896.3.2.3. — 899.3.8 3. — 902.4.3.4. — 904.4.3.3. — 906.4.6.2. — 910.3.8.4. — 915.4.4.2 — 916.5.1.2. — 917.3.4.1. — 918.4.5.2. — 920.5.2.2. — 921.4.2.2. — 924.3.8.3. — 926.4.6.4. — 929.4.1.3. — 931.4.1.2. — 932.4.3.2. — 933.3.6.3. — 934.6.7.3. — 935.5.1.1. — 936.3.4.1. — 938.3.4.4. — «Паденіе Кіао-Чао» 875.2.8.4. — «Потери германской арміи», 928.4.6.3. — «Сербско-австрійскій театръ», 832.3.1.3. — 872.3.8.1. — 879.3.3.2. — 886.3.7.2. — 890.3.7.3. — 895.4.6.2. — 896.2.8.3. — 901.3.6.2. — 903.3.1.3. — 905.4.1.2. — 909.5.1.3. — 911.4.6.3. — 912.3.6.3. — «Южный театръ», 783.5.5.2. — 784.4.4.2. — 785.3.7.3. — 789.4.2.3. — 790.2.4.1. — 791.2.21. — 792.2.7.2. — 793.3.1.3. — 795.2.3.3. — 796.2.5.4 — 800.3.1.1. — 802.2.8.3. — 803.2.7.2. — 866.2.5.3. — 814.2.5.1. — 816.3.3.3. — 817.2.7.4. — 821.3.3.3. — 826.3.1.1. — 839.3.4.1. — 844.3.5.3. — 847.2.4.2. — 850.3.7.3. — 852.3.6.1. — 855.4.2.3. — 861.3.6.3. — 865.3.5.2. — И. С. «Два мѣсяца войны», 839.4.6.2. — «Рѣчныя оборонительныя линіи», 850.5.5.2. — М. К. «Восточный театръ», 839.3.3.1. — 840.2.6.4. — 841.3.7.4. — 842.3.4.4. — 843.5.2.2. — 846.3.6.2. — 847.2.3.4. — 848.4.1.4. — 849.3.8.1. — 850.3.6.3. — 851.3.7.3. — 852.3.5.1. — 853.3.7.1. — 854.2.8.4. — 855.4.1.4. — 857.3.7.2. — 859.4.5.1. — 861.3.5.3. — 862.4.1.4. — 863.3.7.2. — 864.3.6.3. — 865.3.3.4. — 866.3.6.4. — 867.3.8.4. — 868.3.6.3. — 869.6.1.1. — 870.4.1.3. — 871.3.8.4. — 872.3.7.1. — 873.4.2.2. — 874.4.1.4. — 875.2.8.3. — 876.3.7.2. — 877.4.3.3. — 878.3.5.2. — 880.4.6.2. — 881.4.7.4. — 882.3.2.4. — 884.3.4.2 — 884.3.5.3. — 886.3.5.2. — 887.3.6.4. — 888.5.1.4. — 889.3.3.4. — 890.3.6.3. — 891.3.4.2. — 892.3.8.4. — 893.4.2.2. — 895.4.4.4. — 896.3.1.2. — 897.4.4.1. — 898.3.4.1 — 899.3.7.3. — 900.3.4.4. — 901.3.5.2. — 902.4.5.1. — 904.4.2.1. — 905.3.7.4. — 906.4.4.3. — 907.3.8.2. — 908.4.7.4. — 909.4.8.2. — 910.3.7.4. — 911.4.5.4. — 912.3.5.2. — 913.4.3.4. — 915.4.2.4. — 916.4.7.2. — 917.3.2.4. — 919,4.6.1. — 920.5.1.1. — 921.4.2.3. — 922.4.5.3. — 923.5.2.3. — 924.3.6.4. — 925.3.3.2. — 926.4.5.3. — 927.4.1.3. — 929.3.8.3. — 931.3.6.4. — 932.4.1.3. — 935.4.7.4. — 936.3.3.1. — 937.4.5.4. — «Передовой армянскій театръ», 918.4.4.2. — «Турецкій театръ», 933.3.3.4. — 938.3.3.4. — «Южный театръ», 894.3.6.4. — «Второй мѣсяцъ войны», 833.2.4.2. — «Третій мѣсяцъ войны», 864.3.2.4. — 865.3.1.3. — 866.3.5.4. — 868.3.2.2. — 869.3.7.4. — 872.3.6.2. — «Четвертый мѣсяцъ войны», 894.3.4.1. — 895.4.1.2. — 897.4.1.4. — 901.3.2.2. — 906.3.7.4. — 908.4.4.4. — 910.3.4.4. — «Пятый мѣсяцъ войны», 934.6.4.4. — 938.8.1.2.

Военный судъ. Компетенція, 808.2.3.3. — 926.5.5.3. — 893.7.2.2. — 856.3.5.4. — Преданіе ему нѣмцами русскаго генерала, 826.2.3.1. — Приказъ коменданта крѣпости Петра Великаго, 893.3.6.2. — Умышленныя увѣчья, 911.5.2.1.

Воздушный флотъ. «Бой въ воздухѣ», 873.3.6.2. — Запрещеніе полетовъ надъ западной границей Россіи, 769.2.3.3. — 72.2.4.2. — надъ Ѳеодосіей, 880.4.3.3. — К. А. «Воздушная развѣдка», 873.3.5.1. — Неизвѣстный аэропланъ надъ Житоміромъ, 770.2.5.4. — Австрійскій: бомбардировка Антивари, 818.3.3.3. — 842.3.4.2. — 823.2.7.2. — 880.4.5.4. — 864.3.6.1. — 860.4.4.2. — 860.4.4.2. — Лазарета, 840.3.2.2. — Ловчена, 855.4.1.2. — Ново-Александріи, 805.5.5.1. — Цетинье, 878.3.5.2. — Цетинье, Вокленъ, Антивари, 906.3.8.1. — Гибель одного аэроплана, 843.3.1.3. — Уничтоженіе аэроплана сербами, 809.2.5.3. — 932.4.1.3. — Англійскіе: благодарность ген. Жоффра, 821.2.7.4. — Бой у Гельголанда и Куксгафена, 925.2.4.2. — В. И. С. «Бой у Гельголанда и Куксгафена», 925.3.5.1. — Бой у Куксгафена: разсказъ летчика, 931.3.4.3. — Бомбардировка ангара въ Дюссельдорфѣ, 830.4.1.1. — Бомбардировка ангаровъ въ Куксгафенѣ, 929.3.7.3. — Бомбардировка ангаровъ у Брюгге и Брюсселя, 921.4.1.3. — Ангара близъ Кельна, 830.3.7.1. — Бомбардировка Гамбурга, 928.4.4.1. — Дюссельдорфа, 846.3.5.1. — Тіельта, 870.3.7 3. — 871.3.7.3 — Фридрихсгафена, 903.4.2. — Эттербека, 926.4.5.1. — Эссена, 902.4.4.2. — В. И. С. «Подвигъ англійскихъ летчиковъ», 891.3.5.2. — Воздушныя развѣдки, 896.2.8.2. — Дѣятельность, 898.3.3.3. — Изобрѣтеніе новагогидроаэроплана, 765.2.8.3. — Охрана Англіи, 820.3.2.3. — Бельгійскій: бомбардировка германскаго кавалерійскаго отряда, 901.4.6.4. — Германскій: арестъ летчика въ Даніи, 901.4.5.4. — Бой съ англійскимъ флотомъ у Куксгафена, 925.2.4.2. — В. И. С. «Бой у Гельголанда и Куксгафена», 925.3.5.1. — Бой съ французскимъ, 855.3.5.4. — 844.3.4.1. — Бой съ французскимъ у Амьена, 938 3.3.3. — Бомбардировка Амьена, 888.4.2 4. — Бомбардировка англійскаго лагеря близъ Людерица, 934.6.7.2. — Англійскаго

флота,861.3.5.1.—Бомбардировка Антверпена,933.3.1.3.—809.2.4.3.—800.2.6.4.—838.4.1.2.—801.2.5.3.—бельгійскаго парохода, 842.3.1.3. — Бомбардировка Бельфора, 810.2.4.1.—838.4.1.2. — Булони, 842.3.1.3. — Варшавы, 833.2.8.3.—892.3.7.3.—Везуля и Люра, 789.2.7.3.—Газебрюкке. — 910.3.6.2.—891.3.7.2.—913.4.3.1.—Газебрюкке, Армантьера, Абевиля, 935.4.6.1. — Гента, 842.2.2.4. — Главной квартиры короля Альберта, 934а.1.7.3.—871.3.7.3.—Дувра, 928.4.3.3.—922.4.2.4.—Дюнкерка, 937.4.4.2.—896.2.8.2. — 938.3.3.2. — Дюнкерка, Розендаля, Курткерка и Фюри, 931.3.5.3.—Комерси, 908.4.6.3. — Люневиля, 779.2.6.2.—794.3.2.1.—Млавы, 804.3.2.4.—Нанси и Люневилля, 922.4.3.4.—924.4.1.4.—Ножана, 819.2.5.1.—Ньюпорта, 929.3.6.1.—Остендэ, 831.2.6.3. — 844.4.8.4 — Парижа, 811.3.1.2.—806.2.3.2.—824.3.4.2.—848.3.7.2.—847.2.3.1. — 833.3.1.3.—849.3.7.1.—865.3.3.1 —Сенъ-Омета, 851.3.7.1. — Сенъ-Поля, 882.3.1.2.—Соутенда, 923.5.1.3.—Фюрме и Дюнкерка, 930.5.1.2.—Ширнеса, 923.5.1.3.—Экло, 812.2.2.4.—Гибель трехъ аэропландов, 871.3.7.3.—Гибель 4-хъ, 863.3.5.3.—Гибель гидро-аэроплана, 898.3.1.3.—811.2.8.3.—907.3.1.2.—Гибель цеппелина надъ Ньюпортомъ, 926.4.5.2.—884.3.7.2. — Дѣятельность при осадѣ Циндао, 829.3.2.3.—Захватъ ихъ русскими, 880.3.7.1— 907.3.1.1. — 849.2.8.1. — Заявленіе герм. посла о законности обстрѣла Антверпена, 829.4.7.3.—Ив—ковъ. «Цеппелины», 827.2.7.1. — Подстрѣлъ нѣмцами, 919.4.4.3. — Полеты надъ Кальваріей, 784.1.7.3.—Поливановъ «Воздушная развѣдка у нѣмцевъ», 877.3.5.2. — Приготовленія къ экспедиціи на англійское побережье, 933.3.3.2.—Разстрѣлъ ихъ въ Армантьерѣ и Компьенѣ, 891.3.7.3—Сочъ, «Мозаика войны», 918.3.7.3. — Уничтоженіе аэроплана русскими, 811.2.8.4.—906.3.5.4.—930.4.5.1. — 789.1.7.2.—862.3.7.2. — Уничтоженіе одного французскимъ, 862.3.7.4.—Русскій: гибель Евсюкова, 819.3.2.2.—Гибель летчика Картаде, 770.2.6.1.—Гибель поручика Сергѣева, 757.4.1.2. — Дѣятельность въ В. Пруссіи, *96.2.1.4.—Обстрѣлъ «Breslau», 906.5.2.4.—Письмо Пуаре, 817.2.3.1.—Полеты, 760.4.2.2. — 766.4.4.2. — 763.2.8.1. — 759.2.1.4.— 761.3.1.4.—758.3.1.3. — 769.2.7.2.—768.4.1.2. — 928.3.6.4. — Правила пріема добровольцевъ, 790.2.5.3. — Шаталовъ, «Аэропланы за полярнымъ кругомъ», 759.3.2.2. — Союзный: бомбардировка военнаго германскаго поѣзда, 920.4.7.1.—Надъ Страсбургомъ, 920.4.7.2.—Французскій: бой съ германскими аэропланами, 844.3.4.1.— 855.3.5.4.—938.3.3.3.—Бомбардировка Дарданеллъ, 874.4.1.3.—Меца, 925.3.2.3.—791.1.7.2. — Онтела, 914.3.3.1.—Фенди, 906.4.4.1.—Фрейбурга, Меца, 929.3.7.3—914.3.2.4.—Фридрихсгафена, 790.3.8.3. — 889.3.3.2. — Эссена, окрестностей Брюгге и Брюсселя, 921.4.1.3. — Взрывъ желѣзнодорожнаго пути, 885.3.5.4.—Дѣятельность, 877.4.2.3. — Заявленіе авіаторовъ о предоставленіи себя въ распоряженіе правительства, 782.14.1.1. — Новый родъ оружія, 836.2.7.3.—Подвиги, 839.2.6.2.—797.1.8.4.—837.2.5.3.—Полеты Пегу, 794.2.3.3.—Уничтоженіе германскаго аэроплана, 851.3.7.1.—862.3.7.4.—863.3.5.3. — Японскій: бомбардировка Циндао, 812.2.3.4.—814.2.7.3.—816.3.3.2.—822.3.2.4.—Гибель аэроплана, 931.4.7.1.

Воззваніе московскихъ литераторовъ, ученыхъ, артистовъ. Столыпинъ. «Лучшіе представители», 851.5.7.4.

Война. Впечатлѣнія очевидцевъ: Ами. «На войнѣ», 934.6.3.1.—Антаръ. «На Вислѣ», 874.3.2.4.—Антаръ. «Съ войны», 824.2.4.1.—848.3.3.4. — 925.2.6.3. — 910.2.7.3.—876.2.8.2.—«Битва на Нѣманѣ», 848.3.2.3.—«Благородный врагъ», 848.3.3.3.—Б. Л. «Между двухъ огней», 913.3.6.4.—«Бои въ Вост. Пруссіи», 804.2.6.3.—«Бой за переправу», 901.3.1.1.—«Бой подъ Блотной», 822.2.7.3.—«Бой подъ Галичемъ», 816.7.1.2. — «Бой подъ Гнилой Липой», 819.5.6.4. — «Бой подъ Джуковищемъ», 816.2.6.2.—«Бой у Красника»,—815.6.5.4.—«Бой у д. Орлау», 884.2.8.2.—Бѣльскій. «Въ окопахъ», 876.3.2.3.—885.3.3.4.—Бѣляевъ. «Вокругъ войны», 807.4.3.1.—«Замѣтки военнаго корреспондента», 865.2.6.2.—Вега. «Письма съ войны», 898.2.5.4. — 883.3.6.1.—886.2.7.4. — 934.6.2.2. — 928.3.7.4.—926.4.1.2.—900.3.1.4. — 917.2.7.3. — 916.4.4.1.—912.3.2.2.—В-ій. «На войнѣ», 919.3.8.4.—Впечатлѣнія парижскаго депутата Галли, 818.3.1.3.—«Въ Восточной Пруссіи», 820.3.3.3.— «Въ Галиціи», 732.2.5.3. — 830.2.5.4.—«Въ Завислинскомъ районѣ», 890.3.2.1.—«Въ окопахъ», 832.2.6.4.—Г. Е. Р. «Баня», 924.3.2.2.—Г. У.Р. «Дѣйствующая армія», 820.3.2.3.—«На бивакѣ», 849.3.3.3.—«Ночью на Вислѣ», 873.3.5.4.—«Сраженіе», 853.3.1.3.—«Съ войны», 846.2.7.4.—«Два дня въ могилѣ», 932.3.7.1. — Д. Ю. «На крайнемъ флангѣ», 868.2.7.4.—«Занятіе села» (разсказъ раненаго офицера), 849.3.2.1. — Затерянный. «Въ Турціи», 920.4.4.4. — Затерянный. «На Кавказскихъ позиціяхъ». 935.8.4.3.—Ив-ковъ. «Въ дни затишья. Батарея спасена!», 930.6.2.3.—Ив-ковъ. «Мелочи военнаго быта», 935.4.3.1.— 938.2.6.2.—(пьяные «парламентеры». Нѣмецкія прокламаціи), 937.4.1.3.—Ив-ковъ. Пораженіе нѣмцевъ у Рачки, 848.3.1.4.—«Изъ Августова въ Сувалки», 847.1.7.1.—И-ъ. «Вильгельмъ въ плѣну», 849.3.4.2.—К. А. «Воздушная развѣдка», 873.3.5.1.—К-овъ. «На войнѣ», 878.3.1.1.—К. М. «Въ Августовскихъ лѣсахъ», 853.3.2.1.—Коншинъ. «Работа разъѣздовъ въ Карпатахъ», 938.2.8.1. — Кравченко. «Бомба», 914.2.7.1.—«Война», 903.2.4.2.—«Въ Восточной Пруссіи», 119.4.5.3. — «Доброволецъ», 920.4.2.

2.—«Корреспондентъ», 886.2.8.4.—На другой фронтъ, 865.2.5.1.—«На походѣ». 915.3.5.4.—«На Радомъ», 731.3.1.4.—926.2.7.2.—«Ночь подъ Рождество».—«Кѣльцы», 933.2.7.1.—«Послѣ боя подъ Кѣльцами», 887.2.8.3. — «По старой дорогѣ», 910.2.8.4. — «Раздача подарковъ», 912.2.8.4. — «Сохачевъ», 921.3.4.2. — «У деревни Бржозово-Сохачевъ», 906.3.6.2.—908.3.7.4.—К. «Около войны», 809.5.2.2. — Ксюнинъ. «Бой подъ Лодзью», 898.2.6.4. — 904.3.5.4.—895.3.7.4.—«Вдоль окоповъ», 932.3.3.4.—«Великая битва подъ Лодзью», 901.2.7.1.—«Въ окопахъ подъ Болимовомъ», 923.4.5.4. — «Въ тылу арміи», 809.2.2.3. — 820.6.7.3. — «Ловичъ-Иловъ», 913.3.5.3.—«На Бзурѣ», 927.3.3.4.—«На позиціяхъ», 821.2.4.4. — «Подъ Кутно», 887.2.7.3.—«Подъ Праснышемъ», 917.2.6.1.—«По пути отступающаго непріятеля», 839.2.6.4.—«По пути отступленія нѣмцевъ», 865.2.6.4. — 882.2.4.4.— «Послѣ ночныхъ атакъ», 930.4.6.4.—«Съ войны», 881.4.3.1.—862.3.4.3.—«Съ наступающими подъ Праснышемъ», 911.3.5.4. — К-яровъ. «Маленькій фельетонъ», 840.4.3.3. — «На войнѣ», 941.5.5.4,—881.4.4.3,—887.3.1.2.—839.4.8.4.—827.5.7.2.—825.6.1.4.—821.4.8.2. — 929.3.2.4.—914.2.7.4.—911.3.6.4.—927.3.4.3. — 909.4.3.2.—919.4.1.4.—918.3.8.2.—842.5.6.4. — 925.2.7.2.—880.4.1.4.—874.3.3.4.—937.3.6.1. — 873.3.3.4.—921.3.6.2. — 864.2.6.3. — 883.3.4.4. — «Къ крѣпости», 841.2.8.4.—Назимовъ. «Изъ писемъ съ войны», 897.3.7.3. — «На Кавказскомъ театрѣ войны», 903.2.6.4. — «На Львовъ», 837.2.2.4.—«На Люблинъ», 819.2.2.1. — Н. И. «Взрывъ моста», 848.3.4.3.—«Подарки въ передовомъ отрядѣ», 894.3.1.1. — Никаноровъ. «Героическія времена», 830.2.6.3.—«Подъ грохотъ пушекъ», 882.2.6.2.—Никъ. «Изъ дневника войны», 838.3.3.2.«Ночной маршъ отъ д. Валлендорфъ», 884.2.7.2. — Н. П. «На войнѣ», 863.3.2.4.—Н. П. «Отъ Августова къ Ангербургу», 891.2.8.3.—Н. П. «Письмо врага», 844.2.8.1.—Н. П. «Храбрый австріецъ», 849.3.3.1.—Н. Р. «За кулисами войны», 853.2.8.3.—«Изъ дневника войны», 862.3.2.3. — Н. Р. «Первыя впечатлѣнія войны», 799.2.3.3. — Н. Р. «Эпизоды изъ Августовскихъ боевъ», 846.2.7.1.—«Первыя боевыя впечатлѣнія», 832.2.6.2.—«Письма изъ арміи», 837.2.4.3.—874.3.1.3.—913.3.8.2.—901.2.8.1.—863.3.1.4.—Поливановъ. «Артиллерійскій бой у д. Шапкино», 886.3.1.2.—Полѣсскій. «Среди раненыхъ», 813.6.5.4.—По слѣдамъ событій, 841.3.1.2.—Разсказы раненыхъ, 802.6.2.1.—800.2.3.2.—790.1.8.4. — 798.2.2.3. — Рогозинниковъ. «Взрывы мостовъ на Бзурѣ», 936.2.6.3. — «Какъ нѣмцы встрѣчали Новый годъ», 935.4.1.3.—«Кое о чемъ», 923.4.6.4.—«Николинъ день на позиціяхъ», 922.3.6.3. — Р-ы. «Врагъ идетъ», 916.4.2.2.—«Второй походъ на Варшаву», 915.3.7.1.—С. А. «Среди раненыхъ», 811.5.2.2.—«Святая простота», 841.3.4.4. — Соколовъ. «Съ передовымъ отрядомъ Кр. Креста», 900.3.2.2.—837.2.4.1.—Столыпинъ, «На лазаретныхъ койкахъ», 921.6.1.2. — С-ъ. «Параллели», 883.3.7.1.—Толстой. «Картинки военнаго времени», 875.4.5.2. — 849.5.7.2.—851.6.3.4.—854.4.4.2.—853.5.6.3. — «У переправы», 820.3.4.3. — Шинкаренко. «Бой у с. Ластувки», 896.2.4.3.—Эль-эсъ. «Живая лѣтопись», 841.5.1.4.

Воинская повинность. Временныя правила пріема новобранцевъ 1914 г., 833,5.2.4.—Запасные офицеры: новый законъ, 770.2.2.3.—Злоупотребленія должностныхъ лицъ Смоленской г., 921.5.1.4.—Льготы по призыву ополченцевъ, 806.3.1.1.—Льготы по семейному положенію, 784.2.5.4.—865.4.1.2.—838.4.5.2.—Льготы учащихся, 792.3.2.3.—886.4.2.4.—934.7.1.2.—821.3.4.4.—910.4.1.3.—838.4.6.2.—791.2.3.2.—917.3.5.2.—857.4.2.3.—887.3.8.4.—Начальный срокъ службы вольноопредѣляющихся, 852.4.1.4.—838.4.5.1.—Опроверженіе слуховъ о призывѣ ратниковъ 2-го разряда, 914.2.5.3.—Положеніе объ устройствѣ государственнаго ополченія, 783.6.5.3.—782.14.4.4.—784.5.6.3.—Правила о призывѣ учащихся въ иностранныхъ уч. заведеніяхъ, вольноопредѣляющихся, пользующихся отсрочкой по имущественному положенію, 822.3.5.2.—Призывъ вольноопредѣляющихся, 781.1.8.2.—Призывъ иностранцевъ, принятыхъ въ русское подданство, 833.3.2.2.—Призывъ новобранцевъ, 817.3.2.4. — 834.6.1.4.—880.13.4.3.—Призывъ офицеровъ ополченія и отставныхъ, 785.1.6.4.—Призывъ русскихъ, проживающихъ въ Финляндіи 859.15.3.4.—Студентовъ медиковъ, 894.4.1.1.—Учащихся, 856.4.4.2. — 894.14.2 2. — Призывъ учителей, 832.2.7.4.—805.1.6.2.—Пріостановка статей о болѣзняхъ и тѣлесныхъ недостаткахъ, освобождающихъ отъ службы, 928.8.3.4.—Проектъ измѣненій устава, 905.4.6.2.—Производство нижнихъ чиновъ, пріемъ вольноопредѣляющихся, 831.3.4.3, — Срокъ службы вольноопредѣляющихся, 904.4.6.1.—Указъ 21 іюля о призывѣ чиновъ запаса и ратниковъ 1-го разряда, 780.2.3.2.—Указы 1 и 17 сентября о томъ же, 839.3.4.4.—893.4.5.3.—Указъ 24 декабря о призывѣ новобранцевъ, 935.7.7.4.

Волковышки. Обстрѣлъ санитарнаго поѣзда, 867.3.6.3.—Разгромъ нѣмцами церкви, 865.2.8.3.—С-ъ. Параллели, 883.3.7.1.

Волконскій, князь А. С. Некрологъ, 830, 6.4.2.

Волконскій, В. В., князь. Некрологъ, 796, 5.3.1.

Вологодская г. Скотоводство, 910.5.8.3.

Волховъ. Эксплоатація пороговъ, 758.2.3.2.

Вольно-Экономическое о-во. Заботы о рабочихъ, 856.6.4.4.—Пренія по докладу Шингарева о финансовой реформѣ, 824.13.5.2.

Вольрадъ Фридрихъ Вальдекъ Пирмонтъ. Смерть, 857.3.6.3.

Вольфъ, И. С. Некрологъ, 910.5.4.4.

Вольфъ. Оскорбленіе дѣйствіемъ стражника, 922.16.1.1.

Вороновъ, В. П. Некрологъ, 869.7.3.3.

Вороновъ. Открытіе трансплантаціи костей, 900.4.7.4.

87 статья. Введеніе въ дѣйствіе закона о мѣстномъ судѣ, 844.3.6.4.—Законъ о налогахъ, 886.3.8.4.—857.4.2.2.—«Нашъ парламентъ», 758.3.3.4.—Перевозка грузовъ по путямъ частнаго пользованія, 888.5.3.3.—Платежи подданнымъ воюющихъ странъ, 898.3.5.2.—Положеніе о военныхъ заказахъ, 834.3.5.2.—Судоустройство въ Холмской г., 844.3.6.4.—Хохловъ. «Поклонникамъ тупика», 762.3.2.3.

Восточная Африка. «Цѣнность германскихъ владѣній въ Африкѣ», 831.4.2.1.

Восточная Пруссія. Бои: (разсказъ офицера), 833.2.2.4.—836.2.7.4.—«Бои подъ Пилькаленомъ и Гумбиненомъ», 804.2.6.3.—Бѣгство жителей, 902.3.6.4.—897.3.4.4.—920.4.1.2.—884.3.3.4.—Бѣдствія бѣглецовъ, 915 3.4.3.—Введеніе русскаго гражданскаго управленія, 813.2.5.2.—Вергунъ. «Славянскія замѣтки», 801.4.8.2.—Воззваніе имп. Вильгельма къ населенію, 813.5.3.4.—Выселеніе юношей, 896.2.3.4.—Карта, 795.2.3.4.—800.3.1.4.—799.3.1.4.—882.3.1.4.—880.4.6.3.—828.4.1.4.—К-въ «Сталюпененъ», 933.3.1.2.—«Мертвый край», 908.4.2.2.—«Ночной маршъ отъ д. Валлендорфъ», 884.2.7.2.—Отступленіе нашихъ войскъ, 827.3.1.1.—Пиленко. «Русская окупація Восточной Пруссіи на основаніи нѣмецкихъ газетъ», 817.4.5.3.—Письмо русскаго офицера о жителяхъ, 814.2.3.2.—Подвозъ новыхъ войскъ съ западнаго фронта, 898.3.2.4.—Разсказъ раненаго, 796.2.2.4.—802.2.5.1.—Укрѣпленія, 811.2.7.3.—Уменьшеніе населенія, 929.2.8.1.

Врайогрица. Попытки взрыва тунеля, 899.3.7.2

Врачи германскіе—«Моральный прогрессивный параличъ Германіи», 902.5.5.4.—«Нѣмецкіе воры и защита ихъ чести», 914.4.4.3.—«Покрываетъ ли Красный Крестъ грабителей», 898.4.2.3.—Жалованье школьнымъ врачамъ, Скарабэ. «Наконецъ-то!», 877.5.4.4.—Женщины: письмо въ редакцію Отта, 795.5.6.2.—816.3.6.2.—Испытаніе на званіе, 856.4.6.4.—Плѣнные: освобожденіе русскихъ, 901.3.5.2.—Пиленко. «Утонченное варварство по отношенію къ русскимъ медикамъ», 926.7.2.1.—Содержаніе австрійскимъ врачамъ, 853.6.3.1.—Помощь семьямъ погибшихъ врачей (Розановъ. «Спѣшно...»), 928.7.2.2.—Привлеченіе на службу приватъ-доцентовъ, 890.6.2.4.—Просьба приватъ-доцентовъ московскаго медиц. факультета, 893.5.4.4.—Протестъ противъ нѣмецкихъ врачей, 877.6.4.3.—Сіамецъ Вальпакорнъ, 483.4.1.4.—Съ заграничными дипломами: (Б-тъ. О заграничныхъ врачахъ»), 834.5.6.3.—пріемъ ихъ, 893.5.1.1.—816.3.6.2.—Психіатры: Командированіе въ дѣйствующую армію, 892.4.6.4.

Врмачъ. Уничтоженіе его, 864.3.6.1.

Всероссійскій союзъ городовъ. Брянскій. «Дѣятельность союза городовъ», 845.13.6.2.—Врачебно-питательный отрядъ, 929.6.4.4.—903.3.4.4.—Открытіе новаго лазарета въ Курскѣ, 855.4.5.4.—Отчетъ о дѣятельности, 836.5.4.3.—836.5.4.3.—Помощь правительства, 813.3.4.1.—Склады теплыхъ вещей въ Восточной Пруссіи и Сувалкской г., 824.4.7.2.—Съѣздъ по вопросу объ организаціи, 797.3.3.1.—834.4.6.1.—Усиленіе средствъ, 843.4.1.1.

Всероссійскій національный союзъ. Пособіе правительства, 927.4.3.2.

Всероссійское попечительство объ охранѣ младенчества и материнства: Дѣятельность, 905.4.5.4.—Комитеты для помощи семьямъ призванныхъ, 826.3.3.4.

Вукотичъ. Гибель 2-хъ братьевъ и рана 3-го, 832.3.2.2.—Письмо къ архіепископу харьковскому Антонію, 797.2.7.2.

Вывозъ по военнымъ обстоятельствамъ, государств. имущества, правительств. учрежденій, служащихъ, 826.3.3.2.

Выселеніе германцевъ, австрійцевъ и турокъ. См. Подданные враждебныхъ странъ.

Выселеніе китайскихъ подданныхъ изъ Петрограда, 788.5.7.1.

Высочайшая телеграмма Московскому купечеству о мирныхъ переговорахъ, 869.5.3.1.

Выставки. «Война и печать», 900.4.4.4.—904.6.2.1.—Всероссійская ремесленная и фабрично-заводская (Лазаревскій «Промышленная выставка»), 774.4.7.4.—«Искусство союзныхъ народовъ», 894.14.2.1.—Магула. «Выставки союзныхъ народовъ», 905.5.6.4.—Лукомскій. «О выставкѣ союзныхъ народовъ», 901.14.1.2.—Магула. «Выставка внѣпартійнаго о-ва художниковъ», 916.7.2.1.—Международн. книжная въ Лейпцигѣ, 855.4.6.4.—868.4.5.4.—Московскія: Перцовъ. «Двѣ военныя выставки», 926.8.3.2. Передвижниковъ, 938,6.6.3.—Магула. «Выставка этюдовъ и рисунковъ передвижниковъ», 930.8.3.2.—Петроградскаго о-ва художниковъ, 826.4.8.2.—Сельскохозяйственныя: правила объ организаціи, 895.5.1.4.—Сельскохозяйственная въ Финляндіи, 905.4.5.2.—Союза русскихъ художниковъ, 938.6.7.1.—Трофеевъ, 921.3.7.2.—926.

5.2.2.—899.4.2.3.—894.4.1.1. — Училища живописи, ваянія и зодчества, 938.6.7.2.

Вышеградъ. Бои, 895.4.4.3.—Занятіе сербами, 822.3.2.2.—826.2.8.1.—Занятіе черногорцами, 910.3.7,1.

Вышковскій перевалъ. Бой, 859.3.7.2.

Вѣна. Недовольство, 879.2.4.1.—Укрѣпленіе, 802.2.3.3. — 840.2.6.2. — Холера, 836.2.7.4.

Г

Гаврилова. Сестра милос. Рана ея, 857.5.1.2.

Гавриловъ, И. Н. Некрологъ, 832.5.3.3.

Гаймедъ. Убійство, 891.5.8.3.

Гака. Бой, 867.3.8.2.

Галиція. Администрація, 817.2.4.2.—842.3.2.3.—Антаръ «Съ войны», 876.2.8.2.—Архіепископъ Никонъ «Привѣтъ братьямъ—сынамъ Червонной Руси», 793.4.7.2.—«Бой на Вышковскомъ перевалѣ», 859.3.7.2.—«Бой у д. Грабувки и д. Оцице», 859.3.7.4.—Бѣльскій. «Замѣтки военнаго корреспондента, 865.2.6.2.—Бѣльскій. «По Львовской губерніи», 857.3.4.1.—Вагоны—лавки, 838.15.2.2.—Вега «Письма съ войны», 916.4.4.1. — Вергунъ. «Наше христолюбивое воинство и Галицкая Русь», 889.5.1.1. — «Славянскія замѣтки», 808.4.5.1. — 802.4.7.2.—813.5.2.2.—«Устроеніе Галиціи», 907.3.2.4. — 918.4.1.1. — Воззваніе карпато-русскаго освободительнаго комитета къ населенію ея, 795.2.6.2. — Воззваніе главнаго благотворительнаго комитета, 920.3.5.3. — Возстановленіе русскихъ названій городовъ, 888.5.6.3. — 880.13.5.2.—В. П. «Изъ письма артиллерійскаго офицера», 866,3.1.2.—«Въ Галиціи,» 830.2.5.4.—832.2.5.3.—Выработка законовъ объ устройствѣ ея, 818.3.5.2.—Галичанинъ. «Русскіе и «украинцы»въ Галиціи», 842.5.1.2.—«Голодающему Прикарпатью», 914.6.2.2.—Городская милиція Львова, 859.15.4.4. — Г. У. Р. «Съ войны», 846.2.7.4. — Г. У. Р. «Въ распутицу», 861.2.6.2. — Г. У. Р. «За овсомъ», 860.3.5.4.—Г. У. Р. «На бивакѣ», 849.3.3.3.—Д. В. «Галицкія начинанія», 919.6.1.1.—Жел. дороги, 856 5.1.3. — 843.7.1.3.—Звѣрства австрійцевъ и мадъяръ. (Галичанинъ. «Передъ взятіемъ Львова»), 828.2.5.4.—«Изъ письма казака съ галиційскаго фронта», 869,3.3.2.—Казни и аресты галичанъ, 824.2.6.4.—910.3.6.2.—Карта, 830.3.5.3.—825.3.4.4.—818.2.5.4.—808.2.4.4.—801.2.7.2.—810.2.4.3.—925.3.3.3.—833.2.6.4. — 876.4.1.4. — Командировка Кофода, для изученія сельскаго хозяйства, 927.4.5.4. — Командировка чиновниковъ м-ва в. д. для изученія, 907.4.4.1.—911.4.8.2, — 909.5.3.3. — 925.3.6.4. — Комиссія по жалобамъ объ убыткахъ, причиненныхъ войскамъ, 913.4.1.1. — Кравченко: «Бой подъ Равой-Русской, Сокалемъ, Владиміромъ - Волынскимъ», 863.2.5.4. — «На былыхъ поляхъ сраженій», 858.2.5.3.—«Рава Русская». 862.3.5.3 —Кружки для сбора на соколовъ, найденныя въ домахъ, 842.3.2.1. — Ксюнинъ. «По пути отступающаго непріятеля», 839.2.6.4.—Кустарное ткачество, 861.6.3.2. — К-я-ровъ. «На войнѣ», 837.4.6.2. — 858.3.1.1. — 883.3.4.4.—841.5.5.4. —839.4.8.4. — 842.5.6.4. — 873.3.3.4. — 874.3.3.4. — 864.2.6.3. — 827.5.7.2. — 869.3.2.1. — 870.3.3.4. — 872.3.3.1. — Мирная жизнь, 845.4.5.4.—890.4.6.1.—856.5.2.2.— 848.3.7.1.—852.3.3.3.—843.3.4.2.—871.5.2.2.—879.4.3.2.—М-овъ. «У уполномоченнаго Кр. Креста», 829.3.5.4.—Мораторій, 844.3.2.1. —Народный банкъ, 901.4.6.4.—«На холмско-галицкой границѣ», 836.2.5.3.—Недостатокъ припасовъ, 857.4.6.1.—Нефтяная промышленность, 928.8.6.2. — 875.5.6.2.—829.6.3.2.—Никаноровъ. «Невинные и виноватые», 891.5.5.3. — Никаноровъ. «Разоренная Русь», 886.5.1.4. — Н. П. Взятіе фольварка Зигмунто», 875.2.4.4.—Н. П. «На Львовъ», 887.2.2.4. — Н. П. «Эпизодъ изъ Галиційской битвы», 850.3.1.3.—Нужда въ кредитѣ, 908.13.6.3.—Н. Ш. «На пѣхоту!», 852.2.5.1.—Облегченіе податей, 856.5.1.2.—Обслѣдованіе горныхъ богатствъ, 857.4.6.1.—Объявленіе Львовскаго губернатора, 856.5.1.4.—«Оккупація и управленіе», 832.4.3.3.—Опустѣлые Городка, 859.4.1.1.—Организація русскихъ почты и телеграфа, 832.3.4.3. —«Освобожденная Россія», 835.4.6.2.—Отношеніе населенія къ русскимъ, 811.6.4.1.—Полиція, 856.6.4.2.—Польская и русская депутаціи у гр. Бобринскаго, 834.4.4.4.—Помощь населенію, 883.5.2.3. — Помощь православнымъ храмамъ, 918.4.8.3.—Посланіе архіепископа Евлогія, 916.5.7.2. — Пребываніе архіепископа Евлогія, 886.4.6.4.—884.4.3.3.—Прекращеніе продовольственной нужды, 862.5.1.4.—Привѣтъ печати русскимъ, 822.3.7.1.—Присоединеніе къ православію, 863.4.6.2.—821.3.8.2.—859.15.5.2.—830.6.2.3.—845.14.6.2.—Разоренныя деревни, 838.3.7.2.—(Разсказъ раненаго офицера), 849.3.2.1.—Результаты изслѣдованія экономической и финансовой жизни, 919.5.3.2.—Рождественскіе подарки для галичанъ, 931.4.2.4.—Совѣщаніе о снабженіи продуктами, 848.7.3.2.—Сообщенія плѣнныхъ австрійцевъ, 859.4.3.3. — Столыпинъ. «Виновная», 891.5.1.4.—Тарнополь и Львовъ послѣ занятія, 827.3.2.3. — Торговля, 847.4.7.2. — 830.5.1.4.—Удаленіе австрійскими властя-

ми военныхъ корреспондентовъ, 878.3.6.3.—Украинцы. («Руссофобскіе элементы въ Галиціи»), 764.3.7.2.—Управленіе ею, 822.3.4.4.—Управленіе государственными имуществами, 932.6.7.4.—Упраздненіе австрійскихъ лазаретовъ, 898.3.8.4.—Учебн. заведенія, 921.8.2.2.—914.4.4.3.—923.6.3.3.—898.3.8.2.—(Львовскій. «Устроеніе Галиціи»), 936.2.8.2.—924.6.6.1.—924.4.6.3. — Финансы, 843.7.3.1.—Холера, 866.4.2.3.—Цензура, 849.2.8.3.—Церковный вопросъ, 800.5.2.2.—843.4.6.1,5.1.4.—811.3.4.3.—813.6.1.4.—857.5.3.2.—Цѣны на продукты, 875.3.5.3.—Шинкаренко. «Бой у с. Ластувки», 896.2.4.3.—Экономическій обзоръ, 838.15.3.3. — См. Бендасюкъ, Галицко-русское общество, Славянскіе обѣды.

Галицкія сироты. Никаноровъ. «Галицкія сироты», 884.5.1.2.— Отправленіе 2-ой партіи изъ Львова, 902.5.3.2.

Галицко-русское о-во. Резолюція о мѣрахъ для сліянія Галиціи съ русской культурой, 815.3.4.2.—827.4.3.4.—918.6.6.2.—834.3.5.4.—933.2.2.2.4.—905.6.1.2.—890.6.3.4.—923.8.1.4.

Галичане. Съѣздъ въ Кіевѣ, 797.13.6.1.

Галичъ. Взятіе, 809.2.1.1. — 810.2.1.2. — В-нъ. Торговое и политическое «значеніе Галича», 811.4.8.4.—Описаніе боя, 816.7.1.2.—Планъ укрѣпленій, 811.3.2.3.

Гангутскій бой. 27 іюля 1714 г. Эл-эсъ. «Николи бывшая викторія». 784.5.1.3.

Ганенфельдъ, В. П. Некрологъ. 829.6.4.3.

Ганъ, С. Д. Некрологъ и портретъ, 937.7.6.2.

Гарантійныя письма. Ходатайство банкировъ, 856.4.5.3.

Гарденъ, М. «Изъ-за чего воюютъ?» 921.5.4.3.

Гарибальди. Во французской арміи, 799.2.6.2.

Гарибальди Бруно. Похороны его, 935.5.5.2.

Гарибальди, Д. Воззваніе, 884.3.4.4.

Гарро. Гибель, 770.2.2.2.—Портретъ, 780.4.6.2. — С. Ш. «Геройская гибель Гарро» 780.4.7.2.

Гартвигъ, А. П. Поѣздка въ Сербію во главѣ санитарнаго поѣзда, 826.3.8.2.

Гартвигъ, Н. Г. Аргусъ «Памяти Н. Г. Гартвига», 762.3.3.3.—Венгерская и чешская печать о немъ. 757.3.5.3.—Отпѣваніе его, рѣчь Пашича, 759.2.2.4.—Погребеніе, 758.2.6.2.

Гартльпуль. Бомбардировка. 916.5.2.2.—921.3.7.4.—915.4.1.2.

Гарязина, И. А. «У свѣжей могилы», 915.14.5.1.

Гассанъ-Кала. Переполненіе ранеными, 918.4.3.2.

Гаріа-Виръ-Нусъ. Бой, 903.3.1.3.

Гатцфельдъ. Германскія интриги въ Египтѣ, 935.5.4.2.

Гаузенъ. Выходъ въ отставку, 805.4.4.1.

Гауптманъ, Г. Статья о виновности Англіи, 801.2.4.1.

Гвардейское экономическое общество. К. В. Т. «Въ Гвадейскомъ экономическомъ обществѣ.» 874.6.3.2.

Ге. «Реймскій соборъ». 892.6.7.4.

Гегечкори, Е. П. Дѣло о клеветѣ, 886.4.1.1.

Геловани. Заявленіе объ отношеніи Грузіи къ войнѣ, 786.2.6.3.

Гелчево. Н. П. «Четырехдневный бой у Гелчева». 875.2.5.2.

Гельголандъ. Положеніе, 896.2.7.3.

Гельцеръ, Г. В. Характеристика, 857.6.7.1.

Геннадіевъ. Заявленіе о необходимости нейтралитета Болгаріи, 889.4.2.2.—Миссія въ Италіи, 938.4.2.1.—937.5.3.2. — М-овъ. «Дипломатическія вѣсти». 840.3.2.3.—904.5.5.4.—Обѣщаніе о пропускѣ грузовъ въ Турцію, 857.4.3.4.—Переговоры съ Турціей о компенсаціяхъ Болгаріи, 828.3.8.1.—«Рѣчь бывшаго человѣка», 890.4.7.2.

Генрихъ, принцъ Нидерландскій. Пребываніе въ Петроградѣ, 757.2.6.1.

Генрихъ Прусскій. Боязнь покушеній 829.3.1.4.—Переписка съ Георгомъ V, 856.5.2.4.

Гентъ. Англійскіе аэропланы, 899.3.7.1.—Главная квартира нѣмцевъ, 872.4.1.3.—Занятіе германцами, 850.3.5.3.—Контрибуція, 816.3.1.4.—Освобожденіе арестованныхъ за дезертирство, 899.3.7.1. Прибытіе австрійцевъ, 863.3.5.4.—Приглашеніе бургомистра къ германскимъ военнымъ властямъ. 817.2.5.2.

Георгіевскій, П. И. Избраніе почетнымъ членомъ американскаго и лондонскаго статистическихъ обществъ, 921.7.2.4.

Георгіевскій праздникъ въ Москвѣ, 906.5.5.2.—въ Петроградѣ. 906.6.7.4.

Георгій, королевичъ Сербскій, портретъ 827.3.5.2.—Рана, 826.2.8.1.—832.3.2.2.—Участіе въ битвѣ подъ Любовіей, 828.3.2.2.

Георгъ, король англійскій. Воззваніе къ арміи, 794.3.2.2.—Встрѣча съ королемъ Альбертомъ, 904.4.1.4.—Переписка съ Генрихомъ Прусск., 856.5.2.4.—Посланіе къ заокеанскимъ владѣніямъ, 816.4.1.3.—Поѣздка въ дѣйствующую армію, 899.3.6.3.—898.3.3.3.—Рѣчь о выступленіи Турціи, 878.4.3.4.—Тронная рѣчь, 824.4.2.2.

Гераковъ, П. К. Некрологъ, 781.4.7.2.

Гербертсгев. Занятіе англичанами, 810.2.7.2.

Гербовый сборъ. Повышеніе, 857.4.2.2.

Германизмъ. Вильде. «Страницы исторіи», 802.4.8.4.—Князевъ. «Нѣмцы и славянство», 937.6.1.3.—Лекціи Пиленко, А. А. 886.5.6.4. — 900.4.5.2. — 893.5.1.3. — Меньшиковъ. «Должны побѣдить», 790.4.6.4. — 899.5.6.1.—892.5.4.1.—«Нѣмецкіе мегалома-

ны и наглецы» 909.6.1.2.—Пиленко. «Германизмъ и славянство» 899.4.4.1.—Пиленко. «Что такое нѣмецкій шульферейнъ?» 804.4.6.2. — Столыпинъ. «Замѣтки», 919.6.4.2.—Столыпинъ. «Книга настоящей минуты», 842.5.3.1.—Столыпинъ. «Unser Allierter von oben» 852.13.4.3.

Германія. Австро-сербскій конфликтъ: антирусскія манифестаціи, 770.3.1.1.—заявленіе фонъ-Шена французскому правительству, 769.2.6.2. — 770.2.4.1. — заявленіе Зейдлица о сочувствіи Австріи, 769.3.3.4.—заявленія объ отношеніи къ вмѣшательству Россіи, 773.2.3.2.—объ отношеніи къ австрійской нотѣ, 770.1.6.1.—отзывы печати, 770.2.6.3.—768.2.2.2.—771.3.5.2.—отзывы французской печати о роли Германіи, 770.2.3.4. — осужденіе политики Австріи. 774.2.7.2.—отношеніе общества, 769.2.5.2.—переговоры съ Англіей, 772.2.6.2. — «Передъ развязкой». 770.3.2.2. — совѣтъ Австріи переговорить съ Россіей, 777.2 7.4.—Агитація передъ войной, 857.2.8.4.—Амнистія дезертирамъ, 809.3.5.2.—Анкета для выясненія запасовъ зерна. 817.2.1.3.—Антирусскія собранія, рѣчи Рипке и Шеффера, 886.4.5.1.—Арестъ англійскихъ пѣвчихъ дѣтей, 877.5.1.1.—Арестъ англійскаго консула, 795.3.1.4.—Арестъ Поспѣха, 801.3.7.2.—Арестъ русскаго полковника, 758.2.6.1. — Арестъ русскихъ консуловъ, 789.3.1.2. — Банки войны, 829.4.7.3. — Кризисъ, 849.2.8.2. — Безпорядки, 866.2.7.2. — 825.3.2.4. — 786 3.3.1.—795.4.5.2—Безработица 882.3.1.3. — 803.4.1.1.—862.4.5.1.— 849.4.5.1. — 805.2.6.1. — 813.5.4.2.—848..64.1. — Бесѣда Бетманъ-Гольвега и сэра Гешена передъ войной, 794.3.3.1.—Блокада ея, 835.6.7.2.—848.5.2.4.—Болгарская депутація въ Берлинѣ, 888.5.6.2.—Брошюра Зонтага (Ст-нъ. «Замѣтки») 928.7.1.1.—Бумажныя, деньги, 837.3.7.3. — Бюро военной добычи, 925.4.8.4.—Взглядъ на Россію («Нѣмецкіе мегаломаны и наглецы») 909.6.1.2.—«Вильгельмъ II, императоръ, и Джимъ Ларкинъ, анархистъ», 920.6.1.3.—Внутреннее положеніе, 839.2.6.3.—(Пиленко. «Мои нѣмецкіе плѣнные»), 800.4.8.4.—Внѣшняя торговля: ввозъ нефти изъ Америки, 866.3.1.1.—ввозъ продуктовъ черезъ Данію, 856.2.6.3.—вопросъ объ учрежденіи кредитнаго акціонернаго общества, 920.5.7.3.—841.4.5.2.—вывозъ въ Америку, 841.4.5.2.—вывозъ угля, 843.2.7.2. — запрещеніе вывоза продовольственныхъ продуктовъ, 775.2.8.4.—соды, фосфора, дерева, фотограф. объективовъ, 919.3.8.3.—хлопка, 812.42.2.—шерсти, 817.2.1.3. — мнѣніе нѣмца о ея будущности, 918.3.5.4.—положеніе. 833.2.2.4. — прекращеніе отчетовъ, 812.3.2.3.—Военное обученіе юношей, 803.2.4.2.—Военные расходы, 935.3.5.4.—851.6.2.3.—Военный кредитъ 889.5.6.2.—900.4.8.1.—Воздѣйствіе на иностранную печать 796.3.4.1. — 830.4.5.3.—(«Германія и печать») 875.3.7.1.—подкупъ Свенъ-Гедина, 893.5.3.3.—(«Попытка всемірнаго обмана») 824.4.4.2.—попытка подкупа голландской печати, 822.3.7.3. — попытки подкупа румынской печати, 839.4.1.1.—925.3.8.2.—просьба къ скандинавской печати, 790.3.1.3.—скупка газетной бумаги, 923.6.3.2.—Вознагражденіе Люксембургу, 895.5.2.2.—Вывозъ боевыхъ припасовъ въ Турцію, 859.13.2.3.—Выпускъ бумажныхъ денегъ, 801.4.8.1.—«Гарантіи будущаго мира», 825.4.5.3.—«Германія и мелкія государства», 876.7.2.3. — «Германія о правѣ и свободѣ», 901.4.6.4.—Германо-болгарское общество, 901.4.4.2.—900.4.8.1. — «Германскія противорѣчія», 891.4.6.2.—Государственная помощь роженицамъ, 937.7.1.4.—«Далеко разсчитанные происки», 872.4.7.3.—Д. Г. «Общество и правительство въ Германіи», 842.5.3.4.—Демчинскій. «Нѣмецкій полковникъ о войнѣ съ Россіей», 761.3.7.3.—«10 германскихъ заповѣдей», 904.5.7.4.—Дипломатія на Балканахъ («Дипломатическія возможности») 897.4.8.4.—Дипломатія на Ближнемъ Востокѣ, «На трехъ фронтахъ» 863.5.2.2.—Договоръ съ Марицемъ, 862.4.1.2.—Докладъ Бѣлова. «Что такое Пруссія и какъ она возникла», 902.6.8.2.—Допущеніе платежей въ Россіи, Франціи и Англіи, 915.13.4.1.—Дѣло Поля о шпіонствѣ, 758.2.7.4.—Жалобы печати на англійскіе и французскіе отчеты, 795.3.3.4.—«Желтая книга» французскаго правительства, 898.4.1.1. — Желѣзныя дороги; закрытіе для пассажирскаго движенія, 826.2.3.3.—856.2.6.4.—829.2.5.2. — приспособленія для русскихъ дорогъ, 838.3.3.1. — Жизнь въ Берлинѣ, 922.13.1.2.—Задержаніе поѣзда Императрицы Маріи Ѳеодоровны, 778.2.2.2.—Задержаніе русскихъ рабочихъ, 789.13.4.2.—791.3 3.4.—«Каторжныя работы для русскихъ подданныхъ», 801.3.8.3.—«Новое крѣпостное право», 879.4.5.1.—Задержаніе уполномоченнаго Краснаго Креста, 847.3.2.1.—Задержаніе финляндскихъ судовъ въ нѣмецкихъ гаваняхъ, 797.3.1.2.—Заемъ, 879.2.4.2.—828.3.1.1.—859.13.2.4.—867.3.3.4.—855.5.6.4.—879.2.4.2.—885.6.1.2.—857.4.5.1.—816.3.1.2.—815.4.1.4.—911.4.5.3.—828.4.8.1.—858.6.1.2.—820.4.5.2.—925 2.5.4.— 855.5.6.4. — 857.4.5.1.—859.13.2.4.— 867.3.3.4. — Заемъ внѣшній 834.2.6.3.—834.2.6.3.—820.4.7.1.—Ст-нъ. «Замѣтки» 879.4.7.4.—Закрытіе биржи, 773.3.2.2. закупка никкеля, 852.2.4.4.—Запасъ хлѣба, 863.7.1.1. — Запрещеніе выѣзда русскимъ, 797.3.1.1. — Запрещеніе перехода черезъ датско-германскую границу, 933.2.5.2. — Запрещеніе присутствовать при прибытіи поѣздовъ съ ранеными, 842.3.1.1.—Запрещеніе продавать автомобильныя шины, 876.2.7.4.—Запрещеніе ремесла

предсказателей и предсказательницъ, 927.5.7.2.—Засѣданіе военнаго совѣта, 844.4.1.4.—Заявленія Бетманъ-Гольвега о войнѣ, 900.4.7.2. — по поводу рѣчи Асквита, 820.4.6.3. — Заявленія о мирѣ въ С.-А.-С. Штатахъ, 828.3.8.2. — 835.5.2.1. Заявленія Оствальда о мирѣ, 868.3.5.4.—Заявленіе объ отношеніи къ южно-африканскому союзу, 907.4.6.3. — Заявленіе посланника Нидерландскому министру иностранныхъ дѣлъ, 846.4.3.2.—Заявленіе С.-А. С. Штатамъ объ удаленіи нѣкоторыхъ консуловъ изъ Бельгіи, 928.5.6.3. — Заявленіе члена рейхстага о необходимости скораго заключенія мира, 916.4.1.1.—Звѣрства («Правда и неправда»), 904.5.2.4. — Золотой запасъ, 859.3.3.4.—795.3.2.3.—933.4.6.4.—800.4.8.1.—И. Б. С. О «Германіи Канта», 921.7.1.4.—«Изъ-за чего они воюютъ?» 921.5.4.3.—Иностранцы: выселеніе изъ Восточной Пруссіи, 900.6.2.2.—законопроектъ о собственности иностранцевъ, 818.4.5.4.—удаленіе съ побережья, 885.2.8.4.—«Кого освобождаютъ нѣмцы?» 894.4.6.2. — Колоніи въ Африкѣ: «Кому только не надоѣли нѣмцы», 851.5.1.3.—«Цѣнность германскихъ колоній въ Африкѣ», 831.4.2.1.—Комиссія рейхстага по экономическимъ вопросамъ, связаннымъ съ войной, 915.3.4.3.—Комитетъ, вырабатывающій проектъ нѣмецкой моды, 723.4.5.1.—Контрабанда военная: представленіе Норвежскаго посланника, 894.4.5.2.—распространеніе на дерево, 891.4.3.2. — Конфискація вещей для нуждъ арміи, 895.4.4.2. — Конфискація газетъ, 920.4.1.1.—Конфискація денежныхъ переводовъ русскимъ подданнымъ (Колонка, «Городскія замѣтки»), 793.4.7.4. — Конфискація заказанныхъ Голландіи судовъ, 870.2.7.1.—Конфискація подводныхъ лодокъ, заказанныхъ Норвегіей и Даніей, 798.2.3.2.—Конфискація припасовъ, посланныхъ Бельгіи, 871.4.7.1. — Конфискація русскихъ суммъ въ берлинскихъ банкахъ, 780.3.4.2.—Конфискація суммъ Финляндскаго банка, 841.4.5.4.—843.4.1.3.—«Кронпринцъ и алкоголь», 855.5.7.2.—Ложныя извѣстія о побѣдахъ, 841.4.6.1.—Маневры: приглашеніе итальянскаго и румынскаго королей и турецкихъ офицеровъ, 761.2.4.1.—Манифестація въ Мюнхенѣ, 776.4.6.4.—М-въ. «Всегда поучительныя исторіи», 826.4.1.4. — Меньшиковъ. «Должны побѣдить», 847.5.1.4.—913.5.4.3.—906.5.7.1. — 878.4.7.3.—(О книгѣ Рейха), 899.5.6.1. — Меньшиковъ. «Письма къ ближнимъ», 839.5.2.4.—Меньшиковъ. «Четырнадцать корпусовъ», 778.3.6.2.—Мнѣніе Ллойдъ-Джорджа о судьбѣ ея, 826.3.6.3.—Мобилизація, 776.4.4.3.—778.1.8.4.—839.2.6.3.—839.2.6.3.—М-въ «Дипломатическія вѣсти», 759.1.8.3. — 803.3.5.3.—916.5.4.2.—832.3.5.4. — 873.4.8.1.— 875.3.2.3. — 855.4.4.3. — 852.4.2.3. — «Моральный прогрессивный параличъ Германіи», 902.5.5.4.—Наборъ добровольцевъ, 820.3.2.2.—Надежды на Италію, 797.4.1.2.—Наемъ волонтеровъ, 879.3.7.4. — «Наканунѣ рѣшенія», 834.4.6.3.—Налоги: военный на иностранцевъ, 763.1.5.3.—(Пиленко. «Не кстати забытый вопросъ»), 797,3.5.2. — Нарушеніе бельгійскаго нейтралитета («Нѣмецкій Раскольниковъ наединѣ съ своей совѣстью»), 906,5.5.4. — Настроеніе, 846.2.6.2.—881.4.6.3.—820.4.6.1.—844.3.8.1.—796.4.5.2.— 933.4.4.1. — 878.4.2.2. — 821.3.8.1. — 839.2.6.1.—831.3.7.4.—884.4.1.1.—904.3.4.3.—831.13.1.2.—829.4.1.1.—828.3.7.1.—776.3.3.2. — 928.3.6.3.—89?.2.5.1.—825.2.5.2.—826.2.3.3.—773.2.4.2.— 899.4.8.2. — 804.5.6.3. — 863.2.5.3. — (Плещеевъ. «Въ Германіи»), 772.4.1.1. — Нарушеніе нейтралитета Чили, Колумбіи и Экуадора, 893.5.3.2. — Недовольство Голландіей, 928.5.5.2.—Недовольство флотомъ, 828.2.5.1.—Недостатокъ кастороваго масла для аэропланов, 923.5.1.4.—керосина, 917.4.2.3.—лазаретовъ, 933.2.5.2.—мѣди, 934а.2.2.4.—серебряной монеты, 873.3.1.2.—угля, 854.2.4.1. — Нейтралитетъ Голландіи, 780.3.4.2.—Ненависть къ англичанамъ, 852.13.5.1.—Новый тонъ печати, 866.2.7.1.—Нужда ремесленниковъ, 823.4.4.2.—«Нѣмецкіе воры и защита ихъ чести», 914.4.4.3.—«Нѣмцы о сепаратномъ мирѣ», 885.5.2.1. — Обманъ населенія, 792.3.5.2.—Обмѣнъ бумажныхъ денегъ на золото, 775.3.1.2.—Обращеніе съ иностранцами, 782.4.2.4. — 821.4.3.1. — съ русскими комиссарами Лейпцигской выставки печати, 786.3.3.4. — съ французскимъ вице-консуломъ, 786.3.5.2—съ французскимъ посломъ, 782.4.2.3. — 784.3.1.2. — 795.3.4.3.—Объявленіе ей войны Бельгіей, 778.1.8.2.—Объявленіе войны Россіи: вручение ноты Пурталесомъ, 776.2.6.2. — 777.2.2.4. — Объявленіе на военномъ положеніи, 775.2.8.3.—Объявленіе объ отношеніи къ русскимъ, 842.5.4.4. — Обязательный трудъ женщинъ и дѣтей, 908.3.6.4.—«О будущемъ», 827.4.7.2.—«Организованный грабежъ въ Бельгіи», 932.5.6.3.—Освѣдомленность объ австрійскомъ ультиматумѣ (Пиленко. «Точки зрѣнія»), 794.4.3.4. — Оскорбленіе бывшаго бразильскаго президента, 800.4.8.1.—датчанки, 796.3.3.4.—испанскаго посла, 789,2.6.3.—русскаго посла Нелидова, 792.3.5.2. — французскаго вице-консула, 789.3.1.4. — 787.2.7.3. — Отвѣтъ правительства на заявленіе испанскаго посла о положеніи русскихъ подданныхъ, 796.3.3.4.—Отношеніе къ Австріи, 896.2.3.2. — («Кого собираются завоевать пруссаки?») 849.4.5.4. — Отношеніе къ франко-русскому союзу («Европа и миръ»), 759,2.4.4. — Отношенія съ Бельгіей: предложеніе ей мира («Furor Teutonicus») 793.4.1.2. — Отношенія съ Греціей: предложеніе ей Македоніи, 795.3.2.3.—Отношенія съ Кубой:

разрывъ дипломатическихъ сношеній, 844. 4.2.2.—Отношенія съ Персіей: союзъ, 865. 4.7.4. — Отношенія съ Португаліей: извиненія по поводу вторженія въ Анголу, 900.4.8.1.—Отъѣздъ чиновъ португальской колоніи, 895.5.2.2. — Отношенія съ Румыніей: румынскіе важные заказы, 779.1.7. 1.—859.13.2.2.—Отношенія съ С. А. С. Штатами: предложеніе продажи ж. дороги Циндао.— Динаньфу, 800.3.6.3. — протестъ по поводу продажи С.-А. С. Штатами предметовъ снаряженія, 895.3.3.2.—Отношенія съ Турціей: «Германія на Босфорѣ», 867.5.1.1.— договоръ, 928.5.5.1.— 887.3.6.1.— отправка офицеровъ, ссуда, отбываніе запасными службы на «Гебенѣ», 806.3.6.1. — роль въ Турціи, 857.4.3.2.— «Турція и исламъ, 874. 5.2.2. — Отношенія съ Франціей: освобожденіе французскихъ летчиковъ, 761.2. 7.4. — предложеніе ей мира, 866.13.2.3. — предъявленіе ультиматума, 776.4.2.2. — текстъ объявленія войны Франціи, 779.1. 7.4.—Отъѣздъ итальянскаго посла Кальдерера изъ Берлина, 818.4.2.4. — Отъѣздъ японскаго посла, 798.3.3.2.— Офиціальныя сообщенія о ходѣ дѣлъ, 790.3.8.3. — 865. 3.2,4.—804.2.5.4.—Паника:—наблюденія за Юпитеромъ, 796.4.5.4.–Пиленко.«Точказрѣнія», 794.4.3.4—погоня за автомобилями, 792.2.4.3.—795.4.4.1. — Паспорта, 927.3.2.1.— 931.3.2.3.—Первоначальный планъ войны («Какъ это случилось?»), 785.3.2.4.— («Медвѣжьи услуги»), 788.4.1.3.—Перевозка золота въ Турцію, 895.5.3.1.—Пиленко. «На кого онъ надѣется?» 778.4.4.2.—Письмо въ редакцію Times'a о миролюбіи имп. Вильгельма, 787.2.7.1.—Планы печати («Германія на водахъ»), 811.4.2.1. — Плѣнные: «Варварское обращеніе съ плѣнными въ Германіи», 878.4.6.4. — запросы редакціи газеты «Hamburger Fremdenblatt», 894. 13.6.1.—обращеніе, 830.5.1.3.— 882.3.7.2.— 876.4.8.2.—862.6.2.3.—894.13.5.2.—830.4.7.1.— отзывы печати объ отношеніи къ нимъ женщинъ, 804.5.7.2. — о требованіи казни сына Делькассэ и брата Грея, 900.6.1.4.— предложеніе безплатной перевозки имъ подарковъ, 893.6.6.2. — резолюція пангерманской ассоціаціи, 892.3.7.3.—Подданные враждебныхъ странъ: запрещеніе платежей Англіи, 838.13.1.2.—запрещеніе платежей Англіи и Франціи, 857.4.5.1. — запрещеніе платежей Россіи, 888.5.6.4. — контроль за предпріятіями, 813.4.2.1.—разрѣшеніе выѣзда, 806.3.7.3.—реторсіи по отношенію къ нимъ, 908.14.6.3.—Подготовка къ зимней кампаніи, 848.2.7.4. — Поднесеніе званія докторовъ honoris causa Боннскаго университета Круппу, проф. Раутенбергеру и Гавенштейну, 870.4.6.1. — Подложные бельгійскіе билеты, 847.4.1.2. — Подписка на шубы солдатамъ, 938.4.2.2.— Положеніе денежнаго рынка, 796.4.5.3. — Поляки: переговоры съ депутатами, 894 4.4.3. — «Поляки и Германія», 806.4.1.1.— Постройка греческаго дредноута, 840.2.2. 1.—Поступленіе депутата рейхстага Вейля добровольцемъ во французскую армію, 924. 4.1.4. — Почетные дипломы Бреславскаго университета — Гинденбургу, Люндендорфу, Брайтенбаху и Свенъ-Гедину, 930, 4.4.3. — Поѣздка Генриха Прусскаго въ Англію, 771.3.3.2.—Предложенія нейтральнымъ государствамъ, 797.4.3.1. — Предложеніе объ обмѣнѣ задержанныхъ коммерческихъ судовъ, 788.3.5.4.— Предложеніе принудительнаго обученія подростковъ военному дѣлу, 919.3.8.3. — Предложеніе русскому правительству освобожденія задержанныхъ, 893.4.7.2.—Прибытіе императора Вильгельма въ Киль, 771.3.5.3.—Приготовленія къ войнѣ, 776.4.2.4.—838.3.3.1.— (Мобежъ), 833.3.1.1.—нѣмецкій секретный рапортъ, 923.4.4.3. — письмо на канонерскую лодку «Эберъ», 842.4.2.3. — Призовые суды, 858.4.2.3.— 891.2.8.2. — Призывъ ландштурма, 809.2.1.4. — 903.2.8.4. — 922.3. 5.3.—918.3.6.2.—927.3.1.4.—803.2.4.2. — 903.2. 8.4.—819.2.1.3.—Призывъ подростковъ, 912. 2.7.2. — Принцы, 852.13.5.4. — Притѣсненія датчанъ, 793.3.5.3.—Причины войны («Какъ это случилось?»), 785.3.2.4. — Пробная мобилизація лазаретовъ 5 — 10 іюня, 831.2. 3.1. — Продовольственный вопросъ, 932.5. 3.4.—933.4.4.3.—920.5.7.4.— 822.2.6.4. — 820.4. 5.2.— 877.5.1.1.—871.4.7.1.— 869.2.7.4. — 825.2. 5.2.—823 4.5 1.— 831.4.1.1.—833.2.2.4. — 824.2. 3.4.—790.3.8.2.— 791 2.6.2.— 788.3.3.2. — 788.6. 7.2.—913.3.44.—792.3.6.2. — 865.4.5.2. — 864.2. 5.1.—787.4.4.4.—821.4.7.4.— 927.5.7.2. — 919.2. 1.4.—835.4.1.3.— 853.5.5.2.— 857.4.5.2.— 876.2. 8.1.—934.2.2.4.— 936.3.6.4.—925.3.2.4. — 929.2. 7.4. — Продовольственный законъ, 881.7. 3.2. — Проектъ морской базы у Квебека, 933.4.5.1. — Промышленность, 837.2.2.3. — новыя общества, 925.2.5.3.—Просьба вносить въ банки свободныя суммы, 805.2. 7.1. — Просьба къ познанскому архіепископу о воззваніи къ полякамъ, 792.2. 4.3.—Протестъ противъ приговора во Франціи надъ врачами нѣмцами, 895.5.2.2. — Протестъ по поводу нарушенія лондонской деклараціи, 892.4.8.4.—Протеестъ противъ заявленій Великобританіи относительно постановленій морской конференціи 1909 г., 861.4.3.4.—«Развитіе кризиса и его развязка», 777.3.3.2.—Разгромъ имперскаго банка, 775.2.3.2.—Размѣщеніе бѣжавшихъ германцевъ въ Шлезвигъ - Гольштейнѣ, 888.5.1.2.—Разореніе ея, 903.2.3.1.—Разрушеніе Лувена («Начало отрезвленія»), 822. 4.1.4.—Расходы на содержаніе арміи, 802. 4.7.4.—Реализація награбленныхъ денегъ, 910.2.7.2. — Резолюція ученыхъ и общественныхъ дѣятелей Петрограда объ исключеніи ея изъ международнаго обще-

нія, 781.2.2.2. — Реквизиція автомобиля Федорова, 779.1.7.4.—Реквизиція для нуждъ арміи, 895.4.4.2. — Реквизиція картофеля, 928.3.7.1.— Розановъ. «Испорченный человѣкъ», 833.4.3.2.— Русскіе рабочіе (И. С. «Нѣмецкая расправа»), 799.5.2.4. — Рѣшеніе Кильскаго призоваго суда, 922.14.3.3.—Секвестръ багажа подданныхъ тройственнаго согласія, 886.4.5.4.— 893.3.7.4. — Сестры милосердія, 922.14.3.2. — Снабженіе нефтью изъ Америки, 866.3.1.1.—припасами черезъ нейтральныя страны, 855.4.5.3. — Совѣщаніе королей и великихъ герцоговъ, 830.3.6.2.— Совѣщаніе министровъ союзныхъ государствъ и имперскаго канцлера, 920.4.1.1. — Соглашеніе съ Россіей о взаимномъ разрѣшеніи выѣзда русскихъ и германскихъ подданныхъ, 810.2.2.4. — Созывъ рейхстага, 897.4.3.1. — Сокращеніе золота въ обращеніи, 772.3.1.2.—Соціалъ-демократы, 894.13.5.1. — 894.4.4.2.— Спускъ французскихъ летчиковъ, 760.2.4.4.—Статья Ланге о правѣ собственности на осколки снарядовъ, вынимаемыхъ изъ ранъ, 922.14.3.4. — Столыпинъ. «Замѣтки», 816.4.7.1. — Сыромятниковъ. «Логика событій», 786.4.3.3.— Сыромятниковъ. «Нѣмцы о германской культурѣ». 793.4.3.1. — «Сѣрая книга» бельгійскаго правительства, 843.4.5.4.—(«Сѣрая книга»), 852.4.7.1.—Телефонъ: проектъ кабеля Берлинъ—Стокгольмъ, 763.1.6.2.—Требованія вкладовъ изъ кассъ, 771.3.2.4. — 815.5.1.4. — Тюремное заключеніе за толки о неудачѣ, 854.2.4.1. — Урожай, 827.2.6.1. — Утвержденіе о нарушеніи Бельгіей ея нейтралитета, 838.13.1.3. — Учебныя заведенія: военное обученіе, 893.5.3.4. — 925.4.8.3. — воспрещеніе пріема русскихъ, сербскихъ и японскихъ студентовъ, 803.4.1.1.— Финансовые законопроекты, 780.3.4.3.—Французская печать о поведеніи ея въ австро-сербскомъ конфликтѣ, 773.2.8.3. — Холера, 850.6.2.2. — Циркуляръ объ экономіи керосина, бензина и яицъ. 802.3.7.1. — Цѣны на уголь, 926.5.5.2.—Ч.«Въ странѣ дикарей». 788.4.3.1.— Численность населенія, 809.4.4.2. — Шишковскій. «Германія и Австрія», 860.6.7.1.—Шпіономанія, 862.5.1.4.—прокламація штутгартскаго полицеймейстера, 816.5.1.3. — (Д. Г. «Борьба со шпіонствомъ въ Германіи»), 844.4.7.4.—Экономическое положеніе, 901.2.5.2. — 782.14.7.1.—848.3.1.1.—854.2.4.1. — Эльмъ. «Германія въ Персіи наканунѣ войны», 871.5.7.4.—См. Австрія, Англія, Бельгія, Блокада, Контрабанда.

Германская армія. А. Б. «Замѣтки о войнѣ». 850.5.4.1.— Артиллерія, 850.3.5.1.— 897.3.8.4. — 839.3.2.2. — 42-сантиметровыя мортиры, 840.2.1.2. — 853.5.5.1.— 877.3.5.4.— Мнѣніе датскаго майора, 808.4.6.2. — 897.3.8.4. — Болѣзни 895.3.5.1. — «Бродячіе отряды», 860.4.1.3. — Бронированные поѣзда, 811.6.5.3. — Бунтъ, 804.2.6.1. — 922.3.5.3. — Бѣгство интернированныхъ въ Голландіи офицеровъ, 904.3.4.4. — В. И. Е. «Численность германской арміи», 908.13.2.1. — Военный совѣтъ, 876.3.6.2. — Возбужденіе эфиромъ, 915.3.8.2. — Воздушный телеграфъ, 893.13.4.1—Вооруженіе, 831.2.3.1. — 892.3.7.4. — Выставленіе заложниковъ на передовую линію, 911.4.5.2.—Главнокомандующіе, 791.1.5.4. — Голодъ, 791.2.6.2.—Грабежи и пьянство («Изъ нѣмецкихъ газетъ»), 916.6.7.2.—924.5.5.1.—924.2.8.3.— Дезертирство, 869.4.2.2. — 795.4.5.2.—880.3.7.3.—873.4.1.3.— 869.4.2.2. — 880.3.7.3.— 873.4.1.3. — Добровольцы, 825.2.5.2. — 840.2.1.3.—863.2.5.2.—933.2.5.1. — («Нѣмецкіе добровольцы»), 848.3.3.2. — Дѣти развѣдчики, 898.3.7.4.—Записная книжка баварскаго лейтенанта, 929.6.1.4. — Запрещеніе сношеній съ непріятельскими солдатами, 934а.2.2.4.—Злоупотребленіе бѣлымъ флагомъ, 910.2.7.2.—Ив-ковъ «Мелочи военнаго быта», 938.2.6.2. — Инструкція артиллерійской стрѣльбы, 919.6.6.1.—Кавалерія, 831.2.3.2. — Командный составъ, 893.3.7.4. — Командный составъ на западномъ фронтѣ, 795.1.7.1.—Малолѣтніе солдаты, 872.2.7.3.—925.2.5.4.—864.2.4.3.—Меньшиковъ. «Должны побѣдить»869.5.6.3. — М-въ. «Дипломатическіе вѣсти», 923.6.2.3. — Награды за трофеи, 888.7.1.2.—842.3.4.1. — Настроеніе, 878.3.4.1.—871.3.7.4. — 847.1.6.2. — Недостатокъ артиллерійскихъ запасовъ, 839.2.6.3.— вооруженія и обмундированія, 924.5.4.2.—836.2.5.1.— 929.2.8.4. — 922.3.5.3.—919.6.5.3.— врачей, 845.3.3.1.—продуктовъ, 870.2.7.4.—838.4.1.1.—861.2.3.3.—Новыя дивизіи, 833.2.2.2.—873.14.2.2.—Н. П, «Организація нѣмецкой арміи», 875.2.6.2. — Обращеніе съ солдатами: процессъ Гелльмиха, 932.3.2.3. — Обстрѣлъ Кр. Креста, 805.2.1.4.—851.4.5.1.—860.4.3.2.—867.3.6.3.4.5.2.— Обученіе добровольцевъ, 833.2.2.2. — Оставленіе убитыхъ безъ погребенія, 794.1.8.1.— 854.2.8.1.— Отказъ раненымъ въ помощи, 842.3.4.1. — Отношеніе офицеровъ къ солдатамъ,812.2.1.2.—Отношенія съ австрійцами, 877. 4.1.4. — Отравленіе оставляемаго фуража, 801.2.1.4.—Перевозка на восточный фронтъ, 808.2.1.4.—804.2.6.1.—815.2.3.1.—814.2.2.1.—Перевозъ ландштурма изъ Эльзаса во внутреннюю Германію, 827.2.2.3.— Передовые отряды изъ жителей г. Рубэ, 888.5.1.3. — Перемѣны въ командномъ составѣ, 826.2.3.2. — Перенесеніе главной квартиры, 871.3.7.2. — Переодѣваніе солдатъ, 897.3.5.1.—840.3.3.2. — Переправа черезъ р. Маасъ, 811.2.7.4.—Переходъ французской границы, 778.2.6.2.— Письмо убитаго нѣмецкаго пастора, 930.4.4.3.—Планъ наступленія противъ Россіи, 838.3.7.2. — Пользованіе сѣрной кислотой, 925.3.1.3. —

Пополненіе офицерскаго состава, 849.2.8.2.—841.2.7.3.—837.2.2.3.—Порядки въ ней, 758.2.6.1.—Потери, 845.3.3.2.—783.3.7.4.—798.2.6.1.—883.4.3.2.—876,2.8.2.— 878.3.4.2. — 873.4.1.2.—859.4.3.4.—827.2.6.2.— 916.4.1.2. — 848.3.1.1.—864.3.4.4.—872.2.7.3. — 871.2.8.4.— 870.3.7.2.—903.2.8.2.—927.3.7.4. —854.2.4.3. — 853.5.4.2.—844.2.5.1.—884.2.6.4.— 885.3.8.4. — 821.3.2.2.—835.3.3.4.—904.3.4.3.—921.6.7.2.—(В. И. С. «Потери германской арміи»), 928.4.6.3. — убитые принцы, 877.3.3.3. — 887.13.3.1. — Приказъ по арміи передъ сраженіемъ на Марнѣ, 819.2.5.3. — Приказъ о занятіи Трента, 931.3.5.3. — Приказъ разстрѣливать плѣнныхъ, 924.2.7.2. — Прокламаціи, 801.4.2.2. — 823.2.2.1. — 801.2.2.2. 929.3.4.2. Протестъ генераловъ противъ вмѣшательства императора Вильгельма, 938.4.2.3.—Психическія заболѣванія, 845.2.5.4.—Пули со срѣзанной оболочкой, 821.3.2.1.—Пьянство, 932.3.3.2.—901.13.5.3.—(Рог. «Мозаика войны»), 899.3.3.2. — Ружья съ телескопическимъ прицѣломъ, 927.5.7.1.— Сдача въ плѣнъ, 888.3.6.2.—Сниманіе обмундированія съ раненыхъ, 877.4.2.2.—съ убитыхъ, 877.1.6.2.—Совѣтъ послѣ нападенія на Куксгафенъ, 933.3.3.1.—Составъ, 834.2.6.2.—844.2.5.2.— 877.3.5.3.—Составъ на западномъ фронтѣ, 806.2.1.3, 2.3.1.—864.2.4.3.—Стрѣльба солдатъ въ своихъ офицеровъ, 824.3.4.1.—Стрѣльба въ населеніе Антверпена, 781.2.6.1.—Стрѣльба по парламентерамъ, 859.3.5.3. — Тифъ, 862.3.1.4. — Форма, 862.3.2.1. — Формированіе новыхъ частей изъ запасныхъ батальоновъ, 842.2.7.4.—Численность, 924.2.7.1.—894.13.5.3.—Численность и распредѣленіе на 2 фронта. (А. Б. «Замѣтки о войнѣ»), 925.4.7.2.

См. Австрійская армія, Волковышки, Звѣрства, Грабежи.

Германская печать. Анкета объ изуродованіи французскими и бельгійскими пулями, 885.3.8.4. — Закрытіе газеты за проектъ условій мира, 924.5.4.1.—Лживыя сообщенія, 789.2.7.1.—799.2.5.4.—924.4.5.4.—798.2.1.4.—914.4.4.1. — Объясненія употребленія плетокъ, найденныхъ на «Магдебургѣ», 828.2.5.3.—Отзывы объ Австріи, 896.2.3.2 —о бояхъ во Франціи, 893.5.5.4.—о возможномъ примиреніи съ Англіей, 810.4.4.3.—о войнѣ съ Японіей, 744.2.8.3.—о выступленіи Турціи, 873.3.1.3. — о дѣйствіяхъ германскихъ войскъ въ Лувенѣ, 823.4.4.2.—о заявленіи Саландры, 903.3.6.3.—о мѣрахъ противъ русскихъ подданныхъ, 877.5.4.3.—о настроеніи въ Петроградѣ, 924.2.7.2.—о наступленіи между Вартой и Вислой, 892.2.7.3.—о нейтралитетѣ сѣверныхъ государствъ, 796.3.1.2.—о необходимости суровыхъ мѣръ противъ Эльзаса, 794.2.1.3.— объ операціяхъ англійскаго флота въ Балтійскомъ морѣ, 841.3.5.2.—о политической смерти Бельгіи, 804.5.7.2.—о постройкѣ, Швеціей ж. д. до русской границы, 902.3.6.4.—о пребываніи Пуанкаре въ Россіи, 768.2.3.2.—о разстрѣлѣ русскими мирныхъ жителей, 826.2.2.2.—о революціи въ Россіи, 830.2.5.2.—о Россіи, 881.7.3.3.—806.3.6.2.—о русской арміи, 839.2.6.2.—922.4.3.2.—821.2.4.1.—903.2.4.1.—883.4.3.1.—878.2.5.3.— о русской мобилизаціи, 915.3.4.2.—о судьбѣ Бельгіи («Судьба Бельгіи»), 862.5.3.4.—объ условіяхъ мира, 883.3.2.3.—о французской арміи, 826.2.7.3.—объ Японіи, 795.3.2.1. — Призывъ Греффе къ охранѣ памятниковъ искусства, 818.3.1.4.— Сообщенія о ходѣ дѣйствій, 820.3.4.4.—Фотографія Калиша, какъ разрушеннаго русскими города, 822.2.6.4.

Германскій кронпринцъ. Обвиненія въ ограбленіи частнаго замка, 843.4.4.1.—Телеграмма Энверъ-пашѣ, 872.4.5.2.

Германскій флотъ, А. С. Т.—Ш. «Военно-морскія замѣтки», 811.4.6.3.—817.4.3.2.—820.5.5.3. — 802.4.5.5—821.4.6.2.—Бой въ Сѣверномъ морѣ, 872.4.1.1. — Бой крейсера «Карлсруэ» съ крейсеромъ «Бристоль», 808.2.2.1. — (А.-С.-Т.-Ш. «Военно-морскія замѣтки»), 809.4.24.—Бой «Кенигсберга» съ «Пегасусомъ», 836.2.6.4.—Бои крейсеровъ «Scharnhorst» «Eitel Friedrich» съ англійской и японской эскадрой, 907.48.1.—Бой съ англійскимъ крейсеромъ, 879.2.4.4. — Бой у береговъ Чили, 872.4.2.2.—885.4.1.4.—Бой у Гельголанда, 804.3.1.3.—860.2.2.2.—805.2.1.1.—807.2.3.2.—(А. С. Т-Ш. «Военно-морскія замѣтки»), 804.5.4.2.—806.4.4.4.—Бой у Севастополя, 886.2.4.4.—Бой у Фалкландскихъ острововъ, 936.2.4.4. — Бомбардировка Абиссиніи, 881.4.7.3.—Алжира, 479.2.6.3.—англійскаго побережья 914.3.1.4. — 913.4.2.1 —(«Преступленіе и даже ошибка въ расчетѣ»), 922.13.2.4. — Вилингена, 856.3.7.4.—Либавы, 793.2.6.1.—795.1.7.3.—778.1.8.3.—885.2.7.4.—маяка Дагеортъ, 794.1.7.4.—789.1.5.4.—маяка у Виндавы, 835.3.3.3.—Полангенской таможни, 790.1.7.3.—Бунтъ на пароходѣ, 878.4.5.4.—Взятіе контръ-миноносца японцами, 860.4.4.3.—Взятыя японцами въ Циндао суда, 879.3.3.2.—В. И. С. «Въ Сѣверномъ морѣ», 914.3.5,2.—Вооруженіе угольщика экипажемъ крейсера «Эмденъ», 919.4.6.1.—Вспомогательные крейсера («Напрасное переодѣваніе»), 816.4.3.2. — Выходъ изъ американскихъ портовъ, 827.2.6.2.—Въ Балтійскомъ морѣ, 832.3.1.1. — Въ Ботническомъ заливѣ, 911,3.8.3. — «Гебенъ» и «Бреслау» въ портѣ Измидъ, 792.2.1.4. — преслѣдованіе англичанами, 785.1.8.1.— продажа ихъ Турціи, 792.3.7.3. — 790.2.8.1.—782.2.1.4. — 787.2.6.4 — («Война»), 787.3.6.4. — (Мнѣніе Клюнэ), 789.3.1.4 — «Германскіе госпитальные корабли», 892.5.14.—Германскія сообщенія о дѣятельности, 798.4.4.3.—Германская печать объ его задачахъ,

804.4.2.1.—Гибель канонерской лодки, 845.3.5.1.—катеровъ, парохода и взятіе въ плѣнъ на Камерунѣ, 836.2.5.2.—контръ-миноносца, 859.4.4.4.—811.3.1.4. — крейсера, 872.4.1.1.—крейсера «Emden» и арестъ «Königsberg'a», 877.3.2.4.—крейсера «Нева», 820.3.5.2.—832.2.5.2.—крейсера «Kaiser Wilhelm», 805.2.3.1.—812.2.1.4. — крейсера «Канъ-Трафальгаръ», 816.3.5.3.—крейсера «Магдебургъ», 802.2,3.2.—803.2.2.—крейсера «Nürnberg», 910.3.7.3.—крейсера «Пантера», 781.1.4.3.—крейсеровъ «Scharnhorst», «Gneisenau» и «Leipzig», 907.2.7.3.—крейсера «Фридрихъ Карлъ», 914.2.5.4.—миннаго заградителя «Koenigin Louise» 780.2.2.3.—783.3.8.3.—миннаго истребителя, 795.4.5.2.—миноносца, 860.4.4.4.—810.2.3.2. — 856.4.2.1. — 848.2.7.4. — 842.3.4.3. — 857.3.6.2. — подводныхъ лодокъ, 882.3.1.2.—893.3.31.—861.3.3.2.—Гибель «Ros» и «Italo», 833.3.2.1.—Гибель судовъ, 857.3.1.1.—820.3.2.1.—Гибель судовъ при осадѣ Циндао, 899.2.8.4. — 882.3.2.3.—Госпитальныя суда, 891.4.2.3.—920.4.83.—Доставленіе на о. Тенерифъ команды съ потопленныхъ англійскихъ пароходовъ, 866.3.1.2.—«Дредноуты и истребители», 888.7.1.3.—Дружина моторныхъ лодокъ, 850.2.5.4.—Дѣятельность при осадѣ Циндао, 846.2.6.3.—Задержаніе крейсера «Geier» въ Гонолулу, 876.5.1.1. 867.3.8.3.—856.4.2.1.— пароходовъ въ Николаевскѣ, 805.3.2.—парохода «Гамбургъ» въ Вашингтонѣ, 815.4.1.4.—пароходовъ въ Чили, 825.4.14.—845.2.5.4.—905.2.8.3.—шведскихъ пароходовъ, 850.3.4.1.—Задержанныя и взятыя въ плѣнъ суда: общее число, 836.2.4.4.—Захватъ англійскаго парохода, 781.1.6.1. — 872.2.7.2. — 873.3.1.4. — англійскихъ рыбачьихъ лодокъ, 812.2.2.1.—германскаго миннаго заградителя англичанами, 828.2.5.1.—815.5.2.1.—германскаго траллера англичанами, 781.1.6.2.—норвежскаго парохода, 845.3.3.1.—парохода «Рязань», 784.1.7.4.—финляндскихъ судовъ, 852.4.4.2—шведскаго парохода, 907.3.1.2. — Конфискація угля на Норвежскомъ пароходѣ, 903.3.6.4.—896.2.8.2.—912.2.7.4.—Крейсированіе у береговъ Даніи, 776.4.5.4.—у Виндавы, 844.2.8.4.—у входа въ Финскій заливъ, 794.1.7.3.—у Оркнейскихъ о-вовъ, 858.3.4.4.—Крейсеръ «Karlsruhe»—дѣятельность его, 839.3.2.4.—освѣдомленность его, 885.2.8.3. — Крейсеръ «Эмденъ»—дѣятельность его, 837.3.1.4.—832.3.2.3.—868.2.7.2. — 827.3.6.2. — награды ему, 872.3.2.1. — Меньшиковъ «Должны побѣдить», 800.4.3.1.—878.4.7.3.—Мнѣніе англичанъ о причинахъ его бездѣйствія, 835.2.6.4.—Мнѣніе Норвежскаго адмирала о положеніи дѣла на морѣ, 790.3.8.2.—Нападенія на англійскихъ рыбаковъ, 823.2.2.2. — Нарушенія чилійскаго нейтралитета, 908.3.7.1.—893.5.3.2.—Осмотръ германскаго парохода Краснаго креста англійскомъ крейсеромъ, 866.3.1.2.—Остановка судовъ въ Суэцѣ, 858.4.6.3.—Охрана германскаго побережья, 802.2.6.4. — Письмо германскаго матроса о походѣ къ берегамъ Англіи, 927.3.2.2.—Перемѣна флага «Торговое самоубійство», 810.3.7.3.—Поврежденія «Гебена», 792.3.2.2. — Поврежденія судовъ отъ столкновенія, 934.2.4.2. — Погоня крейсеровъ «Лейпцигъ» и «Дрезденъ» за англійскимъ крейсеромъ «Отронто» 896.2.3.4. — Подводныя лодки: бой около Дувра, гибель 3-хъ, 909.4.7.2.—бой въ гавани Фортъ офъ Фортъ, 910.3.5.4.—гибель 3-хъ, 882.3.1.2.—861.3.3.2. — набѣгъ на Дувръ, 929.2.8.2. — нападенія на англійскую эскадру, 785.1.8.2. — «О роли подводныхъ лодокъ, въ войну 1914 г.», 931.3.3.4. — Подводныя морскія базы для минъ, 934.2.1.2. — Потопленіе англійскаго броненосца «Formidabl», 935.4.5.2.—932.3.7.2. — Потопленіе англійскаго крейсера, 817.2.3.4. — 852.2.4.4.—870.2.7.1.—828.2.7.4. — англійскаго миноносца, 879.3.1.4. — Потопленіе англійскаго судна, 894.3.6.2—Потопленіе французскаго пассажирскаго парохода, 907.3.1.2.—Поддѣлка траллеровъ подъ англійскіе, 816.2.5.3—Покупка Турціей «Гебена» и «Бреслау», 792.3.5.3.—Пользованіе безпроволочн. телеграфомъ въ нейтральныхъ портахъ, 835.2.7.1. — 816.2.5.4. — 836.2.5.2. — Попытка запастись топливомъ въ Вальпарайзо, 905.2.8.3.—Попытка захвата англійскихъ торговыхъ пароходовъ въ чилійскихъ водахъ, 905.2.8.3.—Попытка подводной лодки «U 3» зайти въ Бергенъ, 892.3.7.2.—905.2.8.4.—Постройка подводныхъ лодокъ, 849.2.8.2.—Потери въ судовомъ составѣ 935.3.6.3.—812.2.1.3.—931.3.4.3. — 929.3.1.1. — 909.4.8.2.—Потери среди коммерческихъ судовъ, 861.3.5.2. — Потопленіе англійскаго миноносца, 879.3.1.4.—Потопленіе англійскаго парохода, 885.2.8.4.—857.3.6.2.—860.3.5.1—926.4.4.4.—879.2.4.4. — Потопленіе англійской подводной лодки, 871.3.6.4. — англійскихъ траллеровъ, 811.2.8.2.—Потопленіе крейсера «Жемчугъ» и французскаго миноносца, 867.3.3.4. — 855.2.3.3. — финляндскаго порохода «Улеаборгъ», 807.2.3.4. — японскаго парохода, 869.4.2.3. — Снабженіе крейсеровъ «Шарнгорстъ», «Гнейзенау» и «Нюрнбергъ» провизіей въ Чили, 838.3.6.2. — Пребываніе въ портахъ Китая и Южно-океанскихъ острововъ, 914.3.4.1.—Превращеніе канонерской лодки «Эберъ» въ ком. пароходъ, задержаніе его бразильск. правит. 833.2.2.3.—Предательскіе способы борьбы, 895.3.4.4.—Предполагаемая продажа пароходовъ С.-А. С. Штатамъ. 806.2.1.4. — Приходъ крейсера въ норвежскую гавань и разоруженіе, 884.3.3.4. — Продажа съ аукціона въ Англіи, 862.3.7.1. — Разоруженіе

«Кантона» въ Китаѣ, 788.3.3.2.—Разрѣшенія выхода крейсеру «Гамбургъ» изъ Вашингтона, 816.4.2.2.— Снабженіе офицеровъ плетьми, 808.2.2.1.—Сообщенія англійскаго правит. о положеніи на морѣ, 798.2.3.4.—(В. И. С. «Британскій и германскій флотъ»), 923.5.3.3.—Составъ балтійской эскадры, 782.2.1.3. — 786 2.3.2. — Составъ тихоокеанской эскадры, (А.С-Т.Ш. «Военно-морскія замѣтки»), 804.5.4.2. — Столкновеніе съ датскими пароходами, 890.3.4.4.—«Торговое самоубійство», 810.3.7.3.—Торговый: гибель пароходовъ, 805.2.1.2.—887.4.4.1.—919.3.8.3.—827.3.5.4.— запрещеніе входа въ Средиземное море, 779.2.7.4.—захватъ пароходовъ,866.2.7.3.—852.3.4.4.— англичанами, 780.2.23.—817.2.6.4.—817.3.3.3.—805.1.6.4.—892.3.8.2. — 837.3.2.1.—936.2.4.1—781.1.4.2.— 821.2.4.3. — 783.3.8.4.—826.2.3.4.—792.2.4.3. — 793.2.82. — 796.2.2.2.—865.3.2.4.—844.2.5.3.—808.2.2.2. — 829.3.1.1.—795.3.3.2.—778.3.3,4.—780.5.5.1. — 774.2.3.2.—783.6.7.1.—781.1.5.4.—785.1.7.3.—937.4.5.3.—837.2.2.2.— французами, 787.1.6.1.—781.1.5.4.—889.3.3,1.— японцами, 862.4.1.2.—821.3.2.1.— 3.2.1.—потопленіе пароходовъ къ Либавѣ, 779.1.6.3.—«Hostes humani generis», 790.3.4.2.— Увеличеніе состава, 766.3.4.4.—Уничтоженіе телеграфнаго кабеля, 816.4.2.2.—Уходъ пароходовъ «Memphis» и «Luxor» изъ чилійскихъ портовъ, 888.5.1.4.—Число захваченныхъ японцами, 928.3.7.2.

Германскія колоніи. Потери, 903.4.8.2,

Гернси. Уступка его Бельгіи, 854.3.4.4.

Геровскіе. Дѣло о побѣгѣ, 763.1.7.2.—Отказъ въ выдачѣ ихъ, 881.5.6.2.—Принятіе въ русское подданство, 815.3.3.3.

Герои. 886.6.4.1. — 892.3.4.2. — 847.1.8.4.—887.3.3.4.—843.3.3.4. — 880.3.7.3.—874.5.1.3.—848.3.5.1. — «Бытъ и подвиги», 889.2.7.3.—Меньшиковъ. «Должны побѣдить», 862.5.5.3.—869.5.7.2. — Мустафинъ. «Безвѣстные герои», 889.2.6.4. — Н. И. Ж. «Геройскій бытъ», 860.7.1.4.—Пиленко. «Эпосъ», 816.5.5.4.—Полѣсскій. «Около войны», 822.6.2.2.

Геррикъ. Спасеніе отъ бомбы съ герм. аэроплана, 896.3.7.2.

Герцеговина. Аресты и казни, 792.3.7.2.

Гершельманъ, Г. С. Некрологъ, 869.7.3.3.

Гетцендорфъ. Распространеніе холерныхъ бациллъ, 909.4.5.3.

Гибралтаръ. Запасы топлива, снабженіе съѣстными припасами, 821.2.4.2.—Отмѣна мѣръ обороны, 775.3.1.2.

Гильдголлъ. Банкетъ, 877.5.2.3.

Гимнъ русскій. Ивановъ. «Еще по поводу нашего гимна», 777.4.1.4. — Ивановъ. «Недоразумѣнія съ нашимъ гимномъ», 763.3.1.4.

Гинденбургъ. Званіе маршала, 896.2.8.1.—Званіе фельдмаршала, 913.5.7.3.

Глазуновъ. Концертъ, 925.6.3.3.

Говоровъ, А. А. Некрологъ, 829.5.4.3.

Гогенцоллерны. Докладъ Цѣховскаго: «Карьера Гогенцоллерновъ», 928.7.5.4. — «Завѣщаніе Гогенцоллерновъ», 854.3.7.1.—Меньшиковъ. «Должны побѣдить», 852.13.1.4.—Суворинъ, А. «По пути событій», 786.4.4.2.

Годлеръ. Изъятіе его картины изъ кельнскаго музея, 855.5.7.2.

Годневъ. Рѣчь въ засѣданіи Г. Думы 26 іюля, 783.3.4.2.

Гойнингенъ-Гюне О. Ф. баронъ. Дѣло по сокрытію лошадей при мобилизаціи, 872.7.1.3.

Голицынъ-Муравлинъ. Рѣчь въ засѣданіи Г. Совѣта 26 іюля, 783.3.6.1.

Голландія. Арестъ за попытку бойкота германскихъ товаровъ, 918.6.2.3. — Бѣгство германскихъ интернированныхъ офицеровъ, 904.3.4.4.—Военное положеніе, 781.2.5.3.—787.1.5.1.—817.3.3.2. — Военный кредитъ, 778.3.1.3.—Военныя мѣры, 774.3.2.2.—Возбужденіе противъ Германіи, 928.5.5.2.—Воззванія о бойкотѣ Германіи, 848.4.6.2.—Германскія баттареи около границы, 875.2.4.2. — Германскія звѣрства: заявленіе голландскихъ солдатъ, 895.3.4.4.—Германскій портъ въ устьѣ Мааса, 768.2.3.1.—Задержаніе германскихъ военныхъ грузовъ, 910.3.6.4. — Заемъ, 904.4.8.2.—Закрытіе биржи, 773.3.2.2. — Занятіе германцами Лимбурга, 779.3.1.4. — Запрещеніе вывоза нефти, 866.3.1.1.—судовъ, 832.2.5.2.—съѣстныхъ припасовъ и сахара, 926.5.3.4.—товаровъ, 837.3.6.1.—хлѣба, 812.2.7.3.—Запрещеніе полетовъ надъ территоріей, 781.2.5.4.—804.2.6.2.—841.4.5.3.—Заявленіе Коллейна о необходимости отказа отъ нейтралитета, 817.3.5.2.—Заявленіе о нейтралитетѣ, 797.3.1.3.—805.3.1.2.—791.2.3.2.—780.3.4.2.—Мобилизація, 904.4.8.2.—Нарушеніе нейтралитета, 784.2.1.1. — Нота о нейтралитетѣ, 800.2.4.3. — Обезоруженіе германскихъ авіаторовъ, 789.2.2.2.—Отказъ отъ заказовъ военныхъ судовъ въ Германіи, 870.2.7.1.—Открытіе Роттердама для германскихъ грузовъ, 796.3.1.1. — Отношенія къ Германіи: ухудшеніе, 815.3.6.2.—Охрана нейтралитета, 790.1.7.4. — Печать: отказъ отъ германской субсидіи, 822.3.7.3.—Пиленко. «Точки зрѣнія», 915.14.4.2.—Прибытіе бѣглецовъ изъ Антверпена, 849.3.7.1.—Спасенные англійскіе матросы, 841.2.8.1. — Тронная рѣчь королевы Вильгельмины, 822.3.8.3. — Шпіоны телеграфисты, 934а.2.3.1.—Экономическое положеніе, 793.6.5.2.

Голландскій флотъ. Гибель пакетбота, 869.3.1.1.—Гибель пароходовъ, 812.2.1.4.—842.4.2.4.—Задержаніе англичанами парохода съ германскими резервистами, 812.2.1.4.—783.3.8.4.—803.2.2.2.—Захватъ паро-

ГОСУДАРСТВЕННАЯ ПУБЛИЧНАЯ ИСТОРИЧЕСКАЯ БИБЛИОТЕКА

хода съ грузомъ для Германіи, 819.2.5.2.—Конфискація 2-хъ пароходовъ въ Смирнѣ, 899.2.8.4—Число погибшихъ отъ минъ судовъ, 913.4.7.4.—

Голодная степь. Заселеніе, 875.5.6.2.

Голубевъ, В. С. Некрологъ, 870.6.6.1.

Голубевъ, И. Я. Рѣчь въ засѣданіи Г. Совѣта 26 іюля, 783.3.5.3.

Голубкина, А. Е. Выставка ея скульптуры Вильде. «Не красота», 932.7.1.1.

Гольдацъ. Взятіе, 797.1.5.2.—Жизнь послѣ занятія русскими, 812.2..2.2.

Гольдманъ. Рѣчь въ засѣданіи Г. Думы 26 іюля, 783.3.2.3.

Гольцъ-паша. М-въ «Дипломатическія вѣсти», 914.4.1.4. — Назначеніе бельгійскимъ губернаторомъ, 802.3.6.3. — Обѣщаніе вознагражденія Болгаріи и Румыніи, 912.4.2.1.—Отзывы о турецкой экспедиціи въ Египтѣ, 932.4.1.3.—Поѣздка въ Антверпенъ, 820.4.7.1.—Поѣздка въ Египетъ, 899.3.7.2.—Пребываніе въ Бухарестѣ, 907.4.6.2.—911.5.4.4.—Въ Софіи, 910.4.3.2.—908.13.6.2. — Прикомандированіе къ особѣ султана, 896.3.1.1.—Рана, 893.3.7.4.

Havmanden. Обстрѣлъ датской лодки, 856.5.2.2.

Гонконгъ. Выселеніе германцевъ, 870.4.1.

Гонолулу. Задержаніе германскаго крейсера «Geier», 876.5.1.1. — 867.3.8.3.—874.4.7.2.—Закрытіе марконіевской станціи, 864.2.5.1.

Гончаровъ, С. Ф. Некрологъ, 861.5.5.2.

Горбатовскій, ген. Портретъ, 856.3.4.2.

Горбуновъ, Н. Н. Некрологъ, 828.5.6.2.

Горемыкинъ, И. Л. (По поводу его 75 лѣтія), 875.3.8.2.—Портретъ, 875.4.1.2. — Рѣчь въ засѣданіи Г. Думы 26 іюля, 783.2.5.4.—Чествованіе, 876.4.3.2.

Горная промышленность. Нѣмецкое засиліе. (Горный инженеръ: «Скорѣе къ дѣлу!»), 905.5.2.4.—Состояніе, 762.5.6.4—938.7.2.3. — 780.5.8.1. — 903.5.7.2. — 909.8.7.2. — Съѣздъ горнопромышленниковъ юга Россіи, 909.5.7.3—818.4.3.4.

Города. Засѣданіе областного комитета городовъ Сѣвернаго района, 901.14.3.4.—830.4.3.3. — Нѣмецкія названія, 850.4.1.4.—Областная организація союза городовъ для помощи раненымъ, 921.8.2.2.—Пожертвованіе, 898.3.7.4.—Совѣщанія по вопросу о городской реформѣ, 825.4.2.2. — Съѣздъ представителей московскаго района, 788.4.1.1.—917.4.2.3.—См. Всероссійскій союзъ городовъ.

Городокъ. Бой, 794.1.6.4,1.7.3.—809.5.4.3.—813.2.5.3.—Опустошеніе его, 860.3.7.4.—859.4.1.1.—Послѣ боя, 848.3.7.1.

Городская Дума Петрограда, засѣданіе 25 іюля 781.3.8.2,—Засѣданіе, 933.2.2,4.1.—927.6.1.2.—922.14.6.3.—926.7.5.2.—813.6.1.1. — 920.7.2.3.—813.5.7.2.—899.6.6.4. — 919.7.2.3.—864.5.7.1.—891.5.6.2.—Незнамовъ. «Стоящіе у городского кормила», 928.7.3.2.

Горчаковъ, А. И. Некрологъ, 871.6.5.2.

Г. Дума. Возобновленіе занятій бюджетной комиссіи, 930.5.7.1. — Дѣло 3-хъ членовъ о клеветѣ, 886.4.1.1. — Засѣданіе 26 іюля, 783.2.4.2.—(«Единая Россія»), 783.3.3.1. — (Меньшиковъ. «Письма къ ближнимъ»), 783.5.1.4.—Заявленіе членовъ-мусульманъ объ отношеніи къ войнѣ, 784.2.4.1.—Лазаретъ, 863.4.4.2.—841.4.2.1. — 797.1.6.1.—785.2.4.4.—Санитарный отрядъ, 865.3.8.2—889.3.7.2. — Сенатъ о принадлежности членовъ Думы къ политическимъ партіямъ, 887.3.8.2.—Совѣщаніе старѣйшинъ: совѣщаніе съ министромъ финансовъ,782,2.6.4. — С. П. Д. «Таврическій дворецъ и война», 828.5.2.4.—Указъ о созывѣ, 777.1.7.1.—Участіе членовъ въ тайной конференціи соціалъ-демократовъ: официальное сообщеніе, 888.5.3.3.—Экстренный созывъ, 781.3.1.1.—См. Чхендзе.

Государственная измѣна. Перечень воспрещенныхъ къ оглашенію свѣдѣній, 784.2.4.4.—894.4.1.3.—769.2.4.1.

Государственный банкъ. Кредитная политика, 786.2.7.4. — Обороты расчетныхъ палатъ, 765.5.4.1.—Повышеніе учета,772.2.4.3.—Состояніе счетовъ, 853.6.8.3. — 873.15.5.3. — 866.15.6.2.—761.13.6.4.—767.5.3.2.—775.4.8.2.—790.6.2.2.—797.13.8.1.—805.5.6.3.—829.6.3.1.—906.7.3.3.—883.8.1.4.—912.6.7.2. — 920.8.5.4.—928.8.6.2.—935.8.6.1.—934.7.3.4. — 891.6.6.4.—898.6.6.1.—838.15.3.3.—813.7.1.2.—821.6.4.1.—859.15.5.4.—845.15.2.1. — Ссуды подъ ячмень,796.2.8.1.—Увеличеніе выпуска кредитныхъ билетовъ и учетъ краткосрочныхъ обязательствъ казначейства, 781.1.8.1.

Г. Совѣтъ. Закрытіе 9 сессіи,—757.2.4.1.—Засѣданіе 26 іюля, 783.3.5.2.—Лазареты, 841.4.1.4. — Указъ о созывѣ, 777.1.7.1. — Экстренный созывъ, 781.3.1.1.

Государственныя преступленія. См. Преступленія, уложеніе о наказаніяхъ.

Государыня Александра Ѳеодоровна. «Августѣйшія сестры милосердія въ Царскосельскомъ лазаретѣ», 837.4.8.3. Посѣщеніе Вильны и Ковно, 903.3.2.3. — Москвы, 912.2.4.1.—913.3.1.2.—Орла и Курска, 815.3.2.3.—Тулы, 914.2.3.1.—Страшкевичъ, «16 дней въ Царскосельскомъ дворцовомъ лазаретѣ», 830.5.7.3.

Государыня Марія Ѳеодоровна. Возвращеніе изъ Англіи, 784.4.6.4.— Портретъ, 783.2.1.3.

Государь и Государыня Александра Ѳеодоровна. Возвращеніе изъ плаванія, 763.1.3.2.—Пребываніе въ Воронежѣ,916.3.6.4.—въ Москвѣ, 922.3.1.1.—791.2.2.2.—796.1.7.2.—795.1.4.2. — 794.1.4.1.—792,1.3.1.—793.2.1.2.—921.2.7.1. — 920.3.3.1. — 918,3.2.3. — 919.3.3.1.—

въ Тамбовѣ и Рязани, 918.3.1.1.—въ шхерахъ, 761.2.1.3.—Посѣщеніе Николаевскаго госпиталя, 829.3.4.1.

Государь. Возвращеніе въ Царское Село, 929.4.2.3.—Пребываніе во Владикавказѣ, 915.3.1.1.—въ дѣйствующей арміи, 900.2.8.2.—928.3.3.1.—878.4.2.4.—876.2.6.1.—882.2.1.2.—881.3.7.2.—871.2.7.1.—880.3.3.2.—839.3.4.4.—844.2.3.1.—872.2.6.3.—870.2.3.2.—6.2.3.—912.2.3.1.—въ Екатеринодарѣ, 905.2.4.1.—въ Елисаветполѣ и Александрополѣ, 913.3.1.1.—въ Карсѣ и Сарыкамышѣ, 912.2.3.1.—въ Курскѣ, 912.2.3.4.—въ Москвѣ: («Въ сердцѣ Россіи»), 793.4.2.3.—рѣчь во время Высочайшаго выхода, 793.2.3.3.—въ Области Войска Донского, 916.3.5.1.—въ Оршѣ и Курскѣ, 902.3.3.1.—въ Тифлисѣ, 908.3.3.1.—909.3.7.1.—910.2.3.1.—907.2.4.1.—въ Тулѣ, 901.2.4.1.—въ Харьковѣ, 903.2.1.2.—на Кавказѣ—рѣчь ему Муфтія и молитва о немъ, 915.4.7.1.—Пожертвованіе Бельгійцамъ, 858.4.1.2.—Портретъ, 777.1.5.1.—Посѣщеніе раненыхъ, 850.2.6.2.—Пріемъ народныхъ представителей 26 іюля, 783.2.1.2.—Прокофьевъ «День 20-го іюля», 777.3.7.4.—Рѣчь при пріемѣ народныхъ представителей 26 іюля, 783.2.2.4.—(«Слова Государя»), 783.5.2.2.—Слова о войнѣ, 777.1.5.4.—Телеграмма Главнокомандующему Кавказской арміей, 912.2.3.3.—Телеграмма королевичу сербскому Александру 14 іюля, 783.4.2.4.—московскому купечеству о мирныхъ переговорахъ, 869.5.3.1.—Телеграмма Пуанкарэ и отвѣтъ на нее, 823.3.1.1.

Граапъ. Банкротство, 927.6.7.2.

Грабарь. Назначеніе юрисконсультомъ при штабѣ В. Глкм., 831.2.6.2.

Грабежи германцевъ. Въ Брезинахъ, 908.4.2.4.—Въ Компьенѣ, 837.3.7.2.—Въ Юрбургѣ,—838.3.5.1.—Вырубка лѣса въ Польшѣ, 926.8.4.3.—«Моральный прогрессивный параличъ Германіи», 902.5.5.4.—«Организованный грабежъ въ Бельгіи», 932,5.6.3.—«Покрываетъ ли Красный Крестъ грабителей?» 898.4.2.3.

Грабувка. Бой, 859.3.7.4.

Гранниковъ, А. А. Некрологъ, 816.6.4.1.—819.5.3.1.

Грахамъ-Стефенъ. Отзывы о русской арміи, 856.5.1.2.

Грауденцъ. Планъ и описаніе крѣпости, 799.4.6.3.

Грахово. Бой, 879.3.2.3.—880.4.5.4.—791.1.7.3.—795.2.2.3.—797.2.1.3.—881.4.7.3.

Грейнъ, Л. В. Некрологъ, 845.14.3.3.

Грековъ, Б. Д. Защита диссертаціи—«Новгородскій домъ св. Софіи», 917.4.8.2.

Гренадеры. Подвиги, 891.2.7.4.

Греффе, П. Призывъ о сохраненіи памятниковъ искусства, 818.3.1.4.

Грецiя. Болгарскіе военноплѣнные, 823.3.5.4.—Бѣглецы изъ Малой Азіи и Ѳракіи, 841.4.6.2.—Заемъ, 867.3.3.3.—Занятіе Берата, 887.4.3.1.—Запрещеніе радіотелеграфа на территоріи, 799.2.8.2.—Заявленіе Венизелоса объ отношеніи къ войнѣ, 839.3.8.1.—865.4.5.1.—Заявленіе короля о выступленіи Греціи въ случаѣ балканской войны, 840.3.4.2.—Заявленіе правительства о возстановленіи Балканскаго союза (о компенсаціяхъ Болгаріи), 906.5.3.4.—Землетрясеніе, 858.5.8.3.—854.3.4.2.—М-въ. «Дипломатическія вѣсти», 896.3.6.4.—901.4.3.4.—841.4.3.3.—855.4.4.3.—897.4.6.3.—878.4.1.2.—834.3.7.4.—821.3.6.3.—868.4.2.4.—876.4.6.3.—Настроеніе, 798.3.2.1.—Отмѣна нѣкоторыхъ постановленій аѳинскаго договора, 847.2.7.2.—Отношенія съ Болгаріей: запросъ объ отношеніи къ занятію Болгаріей Адріанополя, 898.3.8.1.—заявленіе объ охранѣ Бухарестскаго договора, 774.3.2.1.—объявленіе войны Турціи, 872.2.6.1.—объясненія о сосредоточеніи греческихъ войскъ въ Гевалѣ, 819.4.3.2.—отправка войскъ на границу, 799.3.7.3.—пограничныя столкновенія, 907.4.6.4.—906.5.4.2.—883.5.2.2.—896.3.4.2.—протестъ противъ дѣятельности болгарскихъ комитетовъ, 844.4.2.3.—смѣшанная комиссія для разслѣдованія пограничныхъ столкновеній, 921.5.2.4.—933.4.5.4.—соглашеніе объ арбитражѣ для пограничнаго спора, 806.3.7.4.—столкновеніе въ Голешевѣ, 866.13.2.4.—столкновеніе съ болгарской четой, 908.13.5.2.—Отношенія съ Турціей: переговоры объ островахъ, 794.2.5.4.—переговоры съ греческой миссіей объ аппаратѣ безпроволочнаго телеграфа, 902.5.3.2.—проектъ встрѣчи Венизелоса и вел. визиря, 760.2.4.4.—Осмотръ судовъ, 859.3.4.1.—Отставка морского министра, 880.4.5.4.—Печать о выступленіи Турціи, 869.4.5.2.—о притязаніяхъ Болгаріи, 927.4.7.1.—о сербскихъ побѣдахъ, 914.4.2.2.—Покупка кораблей, 867.3.3.3.—Представленія Россіи о давленіи на Патріархію, 760.2.2.2.—Преслѣдованія грековъ въ Турціи, 935.5.4.4.—Приготовленія къ войнѣ съ Турціей, 807.3.4.1.—Призывъ ратниковъ ополченія, 818.4.1.4.—Принятіе бюджета, 933.4.5.4.—Притязанія на Валону, 859.13.1.4.—Разногласія между Королемъ и Венизелосомъ, 796.3.2.2.—Слухи въ Болгаріи о греческомъ требованіи Сербіи, 845.4.3.2.—Смотръ арміи, 922.13.1.2.—Соглашеніе съ Италіей, 885.4.8.1.—Сохраненіе нейтралитета, 781.2.5.3.—Союзъ съ Румыніей и Италіей, 936.3.5.3.—Чума, 844.4.4.2.—843.4.1.3.—Эпиръ: занятіе, 863.4.7.3.—867.4.7.2.—877.5.4.3. См. Болгарія, Валона.

Греческій флотъ. Захватъ судна итальянскимъ крейсеромъ, 884.3.4.4.—Постройка дреднота въ Германіи, 840.2.2.1.—Реквизиція пароходовъ «Chias» и «Princessa Giovana» турками, 906.5.4.2.—Слухи о при-

соединеніи къ англо-французскому флоту, 828.3.7.2. — Снабженіе углемъ «Эмдена», 835.2.6.3.—Усиленіе, 761.4.2.1.

Грибарь, М. Ф. Арестъ его, 975.2.6.2.

Григорьевъ, Ан. А. Розановъ «Къ 50-лѣтію кончины А. А. Григорьева», 844.5.1.4.

Гриммъ, Д. Д. Рѣчь въ засѣданіи Г. Совѣта 26 іюля, 783.3.6.2.

Грогъ. Занятіе черногорцами, 844.3.4.3.

Гродековъ, В. В. Некрологъ, 827.6.4.4.

Гродно. Воззваніе коменданта по поводу возникшей національной розни, 841.3.4.1.

Грозетти. Участіе въ бояхъ подъ Ипромъ, 898.3.2.2.

Грузиловъ, Е. Е. Некрологъ, 830.6.2.3.

Грузины. Добровольцы, 873.13.3.2.

Грузія. Заявленіе Геловани объ отношеніи къ войнѣ, 786.2.6.3. — Опочининъ, «У турецкой границы», 872.5.1.2.

Грушевскій, М. Дѣятельность, арестъ 918.5.2.4.

Гукоче. Бой, 897.4.3.4.—899.3.7.2.

Гумбиненъ. Бой, 797.1.5.3. — Взятіе русскими, 795.1.7.4.

Гура-Гомора. Взятіе русскими, 934.5.8.1.

Густавъ, король шведскій. Присужденіе ему нобелевской преміи мира, 936.3.7.3.—Ходатайство объ освобожденіи русскихъ путешественниковъ въ Гамбургѣ, 833.3.5.4.

Гучево. Бой, 852.3.4.4.— 875.2.8.2.— 857.3.7.1.—837.3.1.4.—854.2.8.3.—853.3.6.3.

Гучковъ, А. И. Бесѣда о польскомъ вопросѣ, 809.3.3.2. — Работа въ Кр. Кр. во время лодзинскихъ боевъ, 908.13.4.3.

Гушанъ-Удашанъ. Взятіе, 838.4.2.1.

Гэдъ. Заявленіе о характерѣ своего участія въ трудахъ правительствъ, 851.4.7.2.

Д

Давность исковая по казеннымъ подрядамъ, 884.3.7.4.

Давыдовичъ, А. С. Некрологъ, 894.14.4.4.

Давыдовъ, А. Ф. Некрологъ, 933.22.5.4.

Давыдовъ. Л. С. Некрологъ, 629.5.4.2.

Дадіани, Процессъ, 898.4.4.3.— 904.7.5.3.—883.8.1.3.—890.4.6.3.—896.3.7.4.—902.7.8.1.

Далай-Лама помощь его Великобританіи, 866.3.1.1.

Далматинское побережье. Карта, 858.3.6.4.

Далмація, режимъ, 807.4.1.4.

Дальній-Востокъ. Наша политика («Циндао»), 874.5.4.1.

Даневерке. Укрѣпленіе, 893.3.7.3.

Даневъ. Отзывъ о политикѣ Болгаріи. 893.5.2.1.

Даниловъ, Б. Н. портретъ, 884.5.6.2.

Даниловъ, Д. Е. некрологъ, 864.6.2.2.

Данія. Арестъ германскаго летчика, 901, 4.5.4.—Благодарность русскихъ путешественниковъ, 785.3.1.4.—Бюджетъ, 842.4.3.4.—Ввозъ германскаго золота, 882.3.7.3.—Вывозъ лошадей въ Германіи, 809.3.6.1.—Вывозъ скота въ Германію, 795.3.4.4. — Вывозъ съѣстныхъ припасовъ въ Германію, 798.3.2.2.—841.2.8.1.— Германская аптація, 851.4.7.3.—851.4.7.3.—848.5.1.1.—848.5.1.1.—Докладъ Щелкунова о исторіи и развитіи русской православной церкви, 904.5.1.1. — Жалобы германской печати на англійскіе и французскіе отчеты, 795.3.3.4.—Задержаніе груза для Германіи, 932.5.4.1.—Законопроектъ о наказаніи за контрабанду, 864.4.6.2.—Закрытіе Зунда, 857.4.4.2.—Запрещеніе вывоза лошадей, 837.3.7.4.—890.4.5.4.—Запрещеніе вывоза ряда товаровъ, 903.3.6.4. — 909.5.7.2. — шерсти, 873.13.2.4.—819.3.5.2.—862.5.2.2.—802.3.8.2.—Засѣданіе государств. совѣта, 914.4.4.1.—Заявленіе о нейтралитетѣ, 789.3.2.3.—800.2.4.2.—776.4.5.4.—780.3.5.2.—832.3.8.1. — Минированіе водъ, 781.1.4.1.—780.3.5.2.—787.1.5.3. 856.5.2.2.—Настроеніе, 807.4.1.2. — Нейтралитетъ, 875.3.5.4.—Неприкосновенность нейтралитета на Антилахъ, 851.3.2.2.—Новогодній тостъ короля, 930.6.3.2.—Объявленіе о минированіи Зунда, 790.2.8.4.—Открытіе рикздага, 841.4.5.4.—Отношеніе къ Россіи, 776.4.5.4.—Печать о славянствѣ, 855.4.6.3.—Повышеніе учетнаго процента, 775.3.1.1.—Подписка въ пользу бельгійцевъ, 859.13.2.4.—Полеты германскихъ авіаторовъ, 936.3.6.4.— Помощь датскихъ консуловъ испанскимъ въ дѣлѣ защиты русскихъ подданныхъ въ Германіи. 811.4.1.2.—Пріемъ русскихъ путешественниковъ, 809.3.5.3.—Снабженіе углемъ германскихъ крейсеровъ, 878.2.5.3.—Такса на предметы первой необходимости, 807.3.4.1. — Торговля съ Россіей, 844.4.4.1. — Транзитъ нѣмецкихъ грузовъ, 856.2.6.3.— Усиленіе арміи, 776.4.6.1.—Ходатайство о разрѣшеніи вывоза изъ Россіи масла и яицъ, 912.4.3.3.

Данцигъ. Привозъ орудій, 896.2.8.2.

Дарданеллы. Бомбардировка, 882.3.2.2.—872.4.2.1.—874.4.1.3.—871.3.8.2.— 878.3.5.1. — Выселеніе христіанскаго населенія, 829.3.8.1.—Закрытіе, 780.3.5.4.—834.4.5.2.— 836.2.5.3.—835.5.1.—(Объясненіе Турціи) 835.4.1.1.—(«Послѣднее предупрежденіе»), 835.4.4.1.—Заявленіе германскаго и австрійскаго пословъ о невозможности ихъ открытія, 841.4.5.1.—Минированіе, 861.2.3.2.—782.3.3.2;3.6.2.—Представленія Россіи и Румыніи объ оставленіи ихъ открытыми. 757.4.7.2. — Укрѣпленіе, 904.4.2.1. См. англійскій флотъ.

Датскій флотъ. Гибель парохода, 812.2.1.4.—809.3.5.1.—899.3.61.—798.3.4.2.—Задержаніе парохода англійскимъ военнымъ судномъ, 863.3.5.1.—Обстрѣлъ лодки, 856.5.2.2.—Столкновеніе парохода «Angbodane» съ германскимъ миноносцемъ, 890.3.4.4.—Число погибшихъ отъ минъ судовъ, 913.4.7.4.

Двадцатилѣтіе царствованія Государя. («Завершеніе историческихъ идеаловъ»), 870.5.4.1.—Празднованіе въ Сербіи, отзывы черногорской печати, 871.4.8.4.—Телеграмма Пуанкарэ, 872.4.4.2.

Двинскъ. Секвестръ германской электрической станціи, 885.5.1.3. — Увѣковѣченіе памяти умершихъ воиновъ, 894.4.5.4.

Дворцовый мостъ. Срокъ постройки, 857.6.3.2.

Дворянство. Дѣятельность общедворянской организаціи, 853.4.7.1.— Меньшиковъ. «Должны побѣдить», 883.5.5.2.— Меньшиковъ. «Какъ работать», 773.3.5.3.— Меньшиковъ. «Письма къ ближнимъ», 916.1.4.—Московское: чрезвычайное собраніе, 784.3.4.4.—Петроградское: отправленіе отряда Краснаго Креста, 863.4.4.3.—Помощь жертвамъ войны, 802.5.3.1.— Собраніе по вопросу объ участіи въ войнѣ, 789.12.2.— Положеніе о Романовскомъ фондѣ, 774.1.7.3.—932.5.8.1. — Розановъ. «Маленькій фельетонъ», 930.8.1.2.

Дедеагачъ. Англійскій контръ-миноносецъ въ немъ, 863.4.7.3. — Запрещеніе французскимъ правительствомъ входа въ него нейтральнымъ судамъ, 909.5.5.2. — Прибытіе французскихъ и итальянскихъ пароходовъ, 836.4.3.2.

Деконнъ. Избраніе вице-президентомъ швейцарскаго союза, 915.13.4.4.

Деллингсгаузенъ. Дѣло о сокрытіи лошадей при мобилизаціи, 873.15.4.2. — 870.4.4.3.

Делькассэ. Заявленіе о Тріестѣ и ошибкѣ Германіи, 799.3.7.3.—М-овъ. «Дипломатическія вѣсти», 811.3.5.1.—811.3.4.4.

Демергисъ. Отставка, 890.4.5.4.

Деннисъ. Заявленіе С.-А. С. Штатовъ, 892.4.5.3.

Деньги. Антоновъ. «Важныя финансовыя мѣропріятія», 781.3.1.3. — Курсъ русскаго рубля въ Монголіи, 791.3.3.4. — въ Финляндіи, 783.4.6.2.—789.2.4.3.—790.3.1.4.— 821.5.7.1. — (Рейнботъ. «Положеніе имперской монеты на русской окраинѣ»), 796.4.2.1. — (Рейнботъ. «Положеніе русскаго рубля въ Финляндіи»), 788.4.4.2. — въ Швеціи, 789.4.5.2. — Пріостановка размѣна государственныхъ кредитныхъ билетовъ, 781.1.8.1. — Х. Выносливость и стойкость, 807.3.6.3.—Хохловъ. «Рубль и война», 811.4.3.2.—809.3.7.4.

Депозиты. Обращеніе въ казну, 895.4.8.4.

Дербентъ. Посѣщеніе Государемъ, 907.2.6.3.

Дергачъ, С. Подвиги, 816.2.7.4.

Дерюгинъ. Премія за сочиненіе «Флора и фауна Кольскаго полуострова, 923.8.1.3.

Деспла. Проектъ учрежденія междунар. комиссіи для надзора за военноплѣнными, 859.4.4.1.

Дест. «Сонъ» (рожд. разсказъ), 934.4.6.4.

Дефеличе. Мнѣніе о выступленіи Италіи, 904.5.1.3.

Дешанель. Рѣчь о выступленіи Франціи на защиту права, 919.5.3.2.

Дешаръ. Убійство нѣмцами, 920.4.7.1.

Джавдадъ-бей. Жестокость, 876.3.4.4.

Джавидъ-бей. Отставка, 869.4.1.3.

Джеллико. Назначеніе главнокомандующимъ англійскаго флота, 779.3.1.1.

Джемаль-паша. Машковъ. «Данайскіе дары», 848.6.1.1.—Назначеніе главнокомандующимъ въ Египтѣ, 893.4.1.2.—Убійство, 935.4.7.4.

Дженѣевъ, А. Некрологъ, 812.4.7.3.

Джіолитти. Бесѣда съ Бюловымъ, 928.5.4.2. — Заявленіе о намѣреніи Австріи объявить войну Сербіи въ 1913 г., 904.5.1.4. — М-овъ. «Дипломатическія вѣсти», 839.3.7.2.

Джуковище. Бой, 816.2.6.2.

Дидуръ, А. Военный судъ надъ нимъ, 898.3.1.3.

Дизеско. Рѣчь о выступленіи противъ Австріи, 926.5.3.1.

Диковъ, И. М. Некрологъ, 849.6.4.1.— Портретъ, 850.6.4.2. — Похороны, 855.4.5.4.

Диксмюде. Бой, 863.3.6.1.—856.2.5.3.—Бой англійскаго и германскаго блиндированныхъ поѣздовъ, 935.4.6.1. — Взятіе союзниками, 918.4.3.3. — 894.3.5.3. — 882.3.1.3.— Разрушеніе, 865.3.3.2.

Дильманъ-ванъ. Пораженіе курдовъ, 888.4.6.1.

Динанъ. Бой, 792.2.4.4. — 794.2.1.4.—Разстрѣлъ аргентинскаго консула, 838.3.7.4.

Дипломатическая защита. Порученіе Испаніи русскихъ подданныхъ, 776.2.6.4.

Дипломатическіе документы. Форма: «Вербальная нота», 770.3.3.4.

Дипломатическіе представители Россіи. Валишевскій. «Въ халатѣ», 934.7.6.3.—Валишевскій. «Наши представители», 884.4.8.2.

Дипломатія. «Двѣ войны, эта и другая», 912.4.6.2.

Дисциплинарные батальоны. В. В. «Кровью за водку!» 821.4.5.2.

Дитмаръ. Мнѣніе о борьбѣ съ нѣмецкимъ засиліемъ въ русской промышленности, 841.6.1.4.

Діадинъ. Пораженіе турокъ, 873.4.1.1.

Діаманди. Заявленіе о необходимости вмѣшательства Румыніи, 935 5.3.2.—М-овъ. «Дипломатическія вѣсти», 827.4.4.2.

Дмитріевъ Радко. Болгарская печать о немъ, 787.2.5.3. — Меньшиковъ. «Должны побѣдить», 824.4.6.4.—Орденъ Георгія 4-й ст. 821.2.3.2.—Переходъ на русскую службу, 781.1.5.2. — Популярность, 843.3.4.2.—Прошеніе объ увольненіи съ болгарской службы, 782.3.2.3.

Добреску. Запросъ о внѣшней политикѣ Румыніи и о провозѣ военныхъ грузовъ въ Турцію, 910.4.4.1.

Добричи. Бой, 876.3.7.2.—877.4.3.2.

Добровольцы. Армяне, 877.4.3.1. — 881.4.6.2.—6.1.1.—873.4.6.4.—13.1.2.—13.3.2.—Ассирійцы, 930.9.4.1.—Грузинская дружина, 916.5.3.2.—Дружины: приказъ по Кавказской арміи, 897.3.8.4.—Дѣти, 824.4.1.3.—850.3.4.2.—931.3.4.4. — 829.2.6.1.—828.2.8.1.— 714.3.2.3.—849.4.3.2.—856.6.4.1. — 844.3.3.4. — 859.14.6.2.—14.7.3.—888.4.2.4.—4.3.4.—863.3.3.3.—828.6.4.1.—934.8.7.1. — 904.3.7.3. — 862.3.7.2.—894.14.7.4.—894.3.3.2.—3.3.4. —846.7.3.2.—888.4.2.4.— 4.3.4. — 898.3.7.1. — 917.3.1.2. — 857.6.8.1.—912.3.3.3. — (Кравченко. «На войнѣ»), 905.3.3.3. — (Сегенюкъ. «Дѣти на войнѣ»). 894.2. 7.4.—Женщины, 935.4.5.4.—839.4.1.2.—922.4.4.4. — 911.3.8.4. — 808.2.3.2.—922 4.4.4.—Итальянскіе во французскихъ войскахъ, 884.3.4.4. — 848.4.1.1. — Киргизы 860.4.7.2.—Летчики, 797.4.7.1. — Люксембуржцы во французской арміи, 789.2.1.3.—Поляки во французской арміи, 792.3.5.1. — Правила пріема въ воздушный флотъ, 790.2.6.1.—Правила о пріемѣ на службу въ сухопутныя войска, 781.5.1.2.—Правила пріема во флотъ, 809.2.8.3. — Просьбы отбывающихъ тюремныя наказанія, 816.3.5.3. — Разъясненія о студентахъ добровольцахъ-санитарахъ, 890.4.3.3. — Русскіе и сербы въ бельгійской арміи, 792.3.5.1. — Русскіе во французской арміи, 802.2.6.3. — 797.2.8.4.—805.3.1.1. — Татары, 836.6.5.4. — Финляндцы, 814.2.8.1. — 812.2.6.2.—Японцы въ русской арміи, 889.4.3.4.

Договоръ о торговлѣ и мореплаваніи. Россіи и Австро-Венгріи: уничтоженіе его, 839.3.7.4.

Долгъ государственный Россіи, 793.3.3.3.—938.7.2.2.

Долина, М. И. Концертъ, 813.6.4.4—812.5.1.1.—821.5.6.3. — 815.6.3.3. — 829.5.5.2.—Никаноровъ. «Невинные и виноватые», 891.5.5.3.—Утвержденіе жетона въ память ея концертовъ, 871.4.3.4.

Донецъ. Шлюзованіе, 763.1.7.4.

Доннэ. Мнѣніе о будущемъ Франціи, 887.13.3.3.

Достоевскій, М. М. Д-кій «Памяти стараго литератора», 766.3.7.4.

Достоевскій, Ѳ. М. Власинъ. «Тайна Достоевскаго» (докладъ Сперанскаго), 903.4.5.2. — См. Бѣлинскій.

Драгевицы. Бой, 886.3.5.1.

Драчевскій. Призрѣніе семей запасныхъ, 859.15.5.1.

Древингъ, П. Ф. Некрологъ, 861.5.5.2.

Држикопъ. Бой, 891.2.8.1.

Дрила. Бой, 821.3.1.1.—796.2.4.3.—799.2.8.1.—798.2.4.4.

Дрова. Цѣны въ Петроградѣ, 890.6.2.4.

Дружиловскій, А. И. Некрологъ, 889.5.5.3.

Дружининъ, К. М. Некрологъ, 819.5.2.2.

Друскеники. Бой въ районѣ Сапоцкинъ. Друскеники, 839.2.8.1.—Ив—ковъ «Бой»-857.3.1.2. — Поврежденія отъ обстрѣла, 841.3.4.4.

Дуале. Взятіе англо-французскими войсками, 836.3.4.1.

Дуана. Бой, 857.3.6.4.

Дубелиръ. Лекція о нѣмецкомъ засиліи въ торговлѣ и промышленности, 922.13.1.3.

Дувръ. Бои, 856.4.1.1.

Дугласъ, островъ. Безпорядки среди плѣнныхъ, 890.3.6.1.

Дугласъ. Смотръ, 862.3.7.2.

Дунай. Минированіе. 814.2.2.2.—Подкупъ австрійцами съ цѣлью минированія, 893.4.1.4.—Прекращеніе пароходнаго движенія, 822.3.7.4.

Дураццо. Уходъ австрійскихъ и германскихъ судовъ, 779.3.4.3.—Въѣздъ Эссадъ-паши, 841.4.5.2.—Положеніе Эссадъ-паши, 878.4.2.2.

Дудовацъ. Бой, 897.4.3.4.

Дутахъ. Бой, 885.4.1.2. — Заявленіе турокъ о преданности Россіи, 907.8.6.4. — Разгромъ курдовъ, 890.3.6.2.

Духовенство. Добровольцы - духовники, 895.4.3.4.—«Духовенство и война», 931.5.2.3.—Духовный отрядъ бессарабскаго духовенства, 811.2.8.1. — Епископы: Васильевъ «Еще къ вопросу о монашествѣ епископовъ», —769.4.6.3.—«Къ полемикѣ о монашествѣ епископовъ», 764.4.4.3.—(Царевскій «Конецъ спора о монашествѣ епископовъ», 758.3.5.1. — На войнѣ, 869.4.6.2.—взятіе въ плѣнъ 26 австрійскихъ солдатъ, 822.3.1.2.—изъ донесеній о. Шавельскому, 891.3.2.4.—Награды, 892.3.1.2.—897.3.3.3. — Наставленіе госпитальнымъ священникамъ дѣйствующей арміи, 792.2.3.3.—Никаноровъ. «Крестъ на войнѣ», 844.2.5.4.—Списокъ выбывшихъ, 924.3.3.3.—Опредѣленіе Св. Синода о призрѣніи раненыхъ воиновъ и дѣтей павшихъ, 930.5.6.1.—Перемѣщенія среди іерарховъ, 790.4.6.2.—П. К. «Подъ гнетомъ безбрачья», 767.3.2.4.—Помощь семьямъ призванныхъ, 780.2.7.1, 908.13.4.2.—Преслѣдованія въ Галиціи, 805.5.4.4. — Привлеченіе къ сбору пожертвованій, 886.4.1.1. — Разсказъ о. Блыскоша о пребываніи въ плѣну, 894.3.2.4. — Розановъ. «Помощь семействамъ запасныхъ и дѣятельность церковныхъ приходовъ», 701.4.6.3. — Съѣздъ военнаго духовенства, 758.4.6.4, 767.4.5.2. — Эмери-

тальная касса заграничнаго русскаго, 905.6.3.4.

Духовная академія. Розановъ. «Къ 100-лѣтію Московской духовной академіи», 851.6.4.2.

Душанскій, Л. Я. Некрологъ, 897.3.8.2.

Дьяковицы. Нападеніе албанцевъ на черногорцевъ, 870.4.7.4.

Дьяченко. «Гувернеръ». Конради. «Юбилей пьесы», 902.7.3.4.

Дѣти. Германскіе развѣдчики, 898.3.7.4.— Е. Л. «Война и дѣти», 906.6.5.3.—Розановъ. «Въ чаду войны», 891.5.3.4. — Сестра милосердія—10-лѣтняя А. Гладкова, 902.7.8.1.—Отсталыя: колоніи и училища, 836.5.4.4.—См. добровольцы.

Дюкармъ. Докладъ о бесѣдахъ съ Барнардистономъ («Нѣмецкій Раскольниковъ наединѣ со своей совѣстью»), 906.5.5.4.

Дюнкеркъ. Бомбардировка герм. аэропланами, 931.3.5.3. 868.3.5.4.

Дюссельдорфъ. Англійскіе аэропланы, 846.3.5.1. 837.3.6.1.

Дюссеръ, А. А. Ш. «Изъ иностранной литературы», 766.3.7.1.

Е

Евлогій, архіепископъ. Посланіе къ галичанамъ и духовенству, 916.5.7.2. — Посѣщеніе Галиціи, 886.4.6.4.

Евпаторія. Курорты русскіе, 936.5.5.1.

Евреи. Австрійскія прокламаціи къ нимъ, 808.3.4.2. — Воззваніе комитета еврейской общины, 789.14.2.1.—Исключеніе пяти ремесленниковъ, 859.14.7.3.—Право жительства въ областяхъ Войска Донского, Кубанской и Терской, 808.3.1.2.—Право жительства (Письмо въ редакцію), 862.6.4.4.—Право жительства семей призванныхъ, 779.2.3.3. — Право пребыванія въ Петроградѣ, 788.3.2.4. — Пріемъ въ учрежденія Кр. Креста, 790.2.6.4.—Разъясненіе Сената о крещеныхъ пасторомъ Пиромъ, 908.13.3.3.—Разъясненіе Св. Синода о крещеныхъ пасторомъ Пиромъ, 928.7.4.4.—Разъясненіе Сената о правѣ пріобрѣтать недвижимости, 876.4.5.3.—Ренниковъ, «Созвучіе сердецъ», 780.4.6.3.—Спекуляціи въ Финляндіи, 871.7.1.3. — 889.3.6.4. — Фармацевты, фельдшера и повивальныя бабки—разрѣшеніе выбирать промысловыя свидѣт. на 1915 г., 912.4.1.1.

Евреиновъ, С. В. Некрологъ, 836.5.7.3.

Евремовацъ. Бой, 877.4.3.2.

Евсюковъ, И. Я. Гибель, 819.3.2.2.

Евсюковъ, П. В. Некрологъ, 820.6 5.2.

Египетъ. Англійскій протекторатъ, декретъ, 915.13.4.2.— отношеніе Франціи къ нему, 916.5.6.3.— признаніе папой, 934.7.5.1.—Арестъ нѣмецкихъ шпіоновъ, 823.3.6.2.—Вступленіе на престолъ Гуссейнъ-Кемаля, 917.4.1.3.—Высадка португальскихъ войскъ, 900.3.4.3 — Выселеніе нѣмецкихъ дипломатическихъ представителей, 813.4.1.3.—812.2.2.4.—Германскія интриги, 985.5.4.2.—Европейскіе коммерческіе суда, 925.4.1.2. — Заявленіе хедива объ англійской арміи, 771.3.8.1. — Комитетъ для развитія русскаго экспорта, 842.4.3.4.—Мѣры противъ германскихъ и австрійскихъ подданныхъ, 862.5.1.4.—Нападеніе бедуиновъ, 868.5.1.1.—Объявленіе его на военномъ положеніи, 874.3.4.4.—Отношеніе къ англійскому протекторату, 927.3.1.3.—Отношеніе къ Россіи, («Письмо изъ Египта»), 868.5.4.2.—Отправленіе въ него турецкой дивизіи, 891.4.1.1. — Помощь англійскаго правительства, 838.13.1.4.—Порученіе Англіи защиты его, 790.3.3.1.—Прибытіе русскаго консула въ Джедду, 892.5.1.1. — Призывъ хедива къ возстанію, 862.4.5.4. — Пріемъ русскаго посла султаномъ Гуссейномъ, 918.5.3.3.—Преданность бедуиновъ Англіи, 870.3.7.4. — Продовольственный вопросъ, 777.2.7.2. — Протестъ турецкаго султана противъ дѣйствій Великобританіи, 869.4.7.2. — 868.4.3.3. — Разстрѣлъ турецкихъ эмиссаровъ, 808.3.2.2.—Раскрытіе заговора младотурокъ, 814.3.3.4.—Сраженіе, 890.3.6.2.—Сраженіе итальянцевъ съ арабами, 760.2.5.1. — Торговля съ Россіей: учредительное собраніе комитета для развитія ея, 904.5.2.1. — Турецкая армія — численность, 897.4.3.4.—873.3.8.4.—Удаленіе брата хедива, 879.3.7.4. — Ультиматумъ Англіи хедиву, 837.3.6.2. — Финансовая помощь Англіи, 838.13.1.4.

См. Абасъ-Хильми, Хедивъ.

Егоровъ, А. И. Некрологъ, 888.7.7.4.

Екатерина Великая. Чечулинъ. «Кто русскій изъ не-русскихъ по происхожденію», 938.5.1.3.

Екатеринодаръ. Возстановленіе сообщенія съ Новороссійскомъ, 866.4.1.1.—Посѣщеніе Государемъ, 905.2.4.1.

Екатеринославъ. Манифестація, 864.4.7.2.—Расплата пивомъ на пивныхъ заводахъ, 884.3.8.1.

Елена Георгіевна, принцесса Саксенъ-Альтенбургская. Принятіе въ русское подданство, 820.4.1.1.

Елена Петровна, княгиня. Дѣятельность сестрой милосердія, 824.2.3.4.

Елисавета, королева бельгійская. Адресъ московскихъ женщинъ, 938.4.4.3.

Елизавета Ѳеодоровна, в. к. Посѣщеніе Холма, 898.4.2.1.—Путешествіе по сѣверу Россіи, 767.2.6.4.

Елисаветполь. Проѣздъ Государя, 913.3.1.1.

Еминово. Битва, 868.3.6.2.

Ермолаевъ, Г. Е. Некрологъ и портретъ, 914.6.2.1.

Ерофеевъ, И. А. Некрологъ, 865.6.2.2.

Есипова, А. Н. Некрологъ, 794.5.1.1.

Ессентуки. Собраніе комиссіи врачей 864.6.6.2.

Евфратъ. Англійскій флотъ, 899.2.8.3.

Ж

«Желтая книга», 898.4.1.1.—«Разоблаченіе французской желтой книги». 911.5.6.2.

Желѣзная промышленность въ Россіи и Германіи, 876.7.4.4.

Желѣзнодорожные артельщики. Меньшиковъ. «Должны побѣдить», 850.5.2.2.

Желѣзнодорожные служащіе. Дѣятельность на театрѣ военныхъ дѣйствій, 878.3.8.2.—«Наказанные труженики», 899.6.5.3.—Рл. «Мозаика войны», 918.3.8.1.

Желѣзныя дороги. Агафоновъ. «Пути сообщенія и каменный уголь на сѣверѣ», 895.5.6.4.—Амурская, 920.7.4.2.— Армавиръ-Туапсинская, 886.5.6.2.—Безплатный проѣздъ выселенныхъ изъ Польши, 816.6.2.1. — рабочихъ, 806.3.4.2. — «Будущность частнаго желѣзно-дорожнаго строительства», 871.4.5.2.—Возстановленіе въ Польшѣ, 881.5.3.2.—Вологда-Архангельскъ, 856.6.3.2.—895.4.8.3. — Въ Галиціи, 856.5.1.3. — 843.7.1.3.—838.15.2.2. — 933.22.3.3. — 891.8.5.1.—(Вергунъ. «Устроеніе Галиціи»), 918.4.1.1.—Въ Монголіи: соглашеніе о нихъ, 876.4.5.1.—«Желѣзнодорожное строительство на Сѣверѣ», 914.6.4.4. — Заказъ вагоновъ въ Америкѣ, 822.5.3.4. — Заказъ новыхъ вагоновъ, 933.22.3.3. — 921.4.7.3. — Законопроектъ о возвратѣ грузовъ, отправленныхъ заграницу и задержанныхъ, ихъ отправителямъ, 914.5.6.1.—Запрещеніе продажи залежей, 856.6.3.2. — Засѣданіе совѣта съѣздовъ промышленности, 792.3.3.4.—Катастрофа на ст. Калишъ, 937.3.5.3.—Кіевъ—Львовъ, 887,4.4.2.—Комитеты для облегченія перевозки раненыхъ, 821.5.2.4.—«Лечебныя мѣста и желѣзныя дороги», 893.5.7.1.—Львовъ: прямое сообщеніе съ русскими станціями, 895.7.2.3.—Льготные тарифы, 862.4.7.1, — 6.7.2. — для иностранныхъ товаровъ, 837.3.3.2.— для перевозки въ Привислинскія губ., 923.4.2.2.—для перевозки въ Царство Польское, 904.6.4.2.—921.7.2.2.— на медикаменты, 851.4.2.4.—867.6.5.1. — на провозъ рабочихъ, 844.6.3.1.—на продовольственные грузы въ мѣстности, пострадавшія отъ неурожая, 853.4.1.3.—особая комиссія, 837.5.1.3. — совѣщаніе по пересмотру, 843,4.2.1.—Мастерскія въ вагонахъ для шитья одежды для арміи, 920.7.4.1. — Московско-Кіевско-Воронежская: акціи на германскомъ рынкѣ, 897.4.7.2.—М. К. «Нѣмецкій духъ», 898.4.5.4.—Николаевская: новая соединительная вѣтвь, 859.14.6.1.—Няндома-Архангельскъ, 877.5.5.1. — 929. 6.3.3. — Облегченный порядокъ освидѣтельствованія принимаемыхъ на службу раненыхъ, 930.8.3.4. — Оренбургъ - Уфимская: положеніе объ образованіи ея, 927.4.4.3. — Перевозка рождественскихъ подарковъ въ дѣйствующую армію, 911.7.1.1. — Перевальная отъ Владикавказа до Тифлиса, 929.7.4.4. — Петрозаводскъ—Кемь, 883.6.7.2.—Петрозаводскъ—Соранская бухта, Петрозаводскъ—Званка, 915.4.6.4. — Полномочія начальника управленія, 802.3.3.2. — Положеніе о контролѣ надъ частными: проектъ, 758.2.3.2. — Поморъ. «Кратчайшій выходъ къ Бѣлому морю отъ Петрограда», 887.14.4.2.—Прекращеніе дѣйствія тарифовъ сообщеній съ Германіей и Австро-Венгріей, 796.4.8.2.—Привислинскія: разгромъ нѣмцами, 872.4.3.1.—Продажа задержанныхъ грузовъ, 820.6.1.4. — Проектъ ограниченія самостоятельности м-ва путей сообщенія въ управленіи ж. дорогами, 937.7.4.1.—Прямое сообщеніе между Россіей и Японіей, 864.5.7.4.—между Россіей и Швеціей, 918.6.5.3.—Распредѣленіе грузовъ, 856.7.4.3.—Розыски багажа прибывшихъ изъ-за границы, 821.5.2.4. — Сборъ въ пользу Кр. Кр. съ билетовъ, 833.3.2.3. — Свѣдѣнія о дѣятельности за 3 года казенныхъ и частныхъ дорогъ, 757.5.5.3. — Сельское управленіе въ поселкахъ: обязательная перевозка грузовъ по подъѣзднымъ путямъ частнаго пользованія, 888.5.3.3.—Сибирская, 881.7.4.3. — Сибирская, Забайкальская и Китайская Восточная: объявленіе на военномъ положеніи, 830.4.1.4.—800.2.2.2.—Сигнализація, 899.6.7.3.—С.-«Къ разгрузкѣ Архангельска», 931.6.7.2.—Совѣщаніе о расписаніи на 1915 г., 938.5.7.1.—Совѣщаніе о частныхъ дорогахъ, 889.3.6.3. — Сокращеніе поѣздовъ на Сѣверн. 856.6.3.2.—Съѣздъ для установленія прямого сообщенія отъ американскихъ портовъ до русскихъ станцій черезъ Владивостокъ, 902.6.7.3.—Съѣздъ по вопросамъ о задержанныхъ грузахъ, 837.5.1.3.—835.5.6.4.—824.13.5.1.—Съѣздъ представителей русскихъ дорогъ, участвующихъ въ за-

граничныхъ сообщеніяхъ, 892.5.4.2.—Сѣв.-Донецкая, 856.6.5.2.—«Сѣверная электрическая дорога», 887.4.1.3. — Таонаньфусская: отказъ Японіи отъ постройки, 816.6.6.4.—Тарифы: Демчинскій. «Не пора ли одуматься», 828.4.5.2.—повышеніе на хлопокъ,—893.5.1.1. проектъ повышенія, 860.4.1.4. — протестъ промышленниковъ противъ пересмотра, 872.4.3.3. — совѣщанія о пересмотрѣ,825.4.3.2.—862.4.6.4.—843.4.2.1.—8.93.8.1.2. — 922.15.1.2. — Уничтоженіе нѣмца и Лодзинской желѣзной дороги, 873.4.7.4. — Усиленіе пропускной способности, 856.6.3.2.—Финляндскія—положеніе о перевозкѣ грузовъ въ прямомъ сообщеніи, 921.7.7.4. — 919.7.1.4. — 859.14.5.4. — 912.4.1.4. — Хохловъ. «Боевая готовность», 906.6.3.2.—Храненіе грузовъ лицъ, находящихся на войнѣ, 822.5.3.4,—Юго-Восточныя: вопросъ о выкупѣ, 799.5.6.2.

Желѣзо. Вліяніе войны на производство, 784.6.3.1.—Земскіе запасы, 904.7.6.2.—Потребленіе въ Россіи, 830.7.1.2.—921.8.3.2.—799.6.6.1.—860.8.4.2.—767.5.3.3. — Совѣщаніе о снабженіи казенныхъ заводовъ, 792.3.3.1.

Женевская конвенція. Овчинниковъ. Толковникъ женевской конвенціи 1906 г., 855.6.7.1.

Женщины. Допущеніе въ Казанскій университетъ, 838.4.4.2. — См. добровольцы.

Жоресъ. Убійство, 776.4.7.1.

Жоффръ. Медаль, 895.4.4.3.—Телеграмма Верховному Главнокомандующему, 794.2.5.2.—872.4.5.1.

Жуанъ-Фернандецъ. База для германскаго флота, 908.3.7.1.

Жуковскій, В. В. Докладъ о подоходномъ налогѣ, 900.3.8.2.

Жуковскій, В. И. Некрологъ, 880.15.4.4.

Жуковскій, Е. А. Некрологъ, 853.6.5.2.

Жулемовичи. Бой, 876.3.7.2.

Журавскій, А. В. Некрологъ, 804.6.5.4.—Убійство, 822.6.4.1.

Журналисты. Выходъ союза берлинскихъ журналистовъ изъ международнаго союза печати, 920.4.1.1.—Промысловый налогъ, 887.4.1.2.—Собраніе 11-го ноября, 891.5.6.4.

Журналы. Юбилей «Педагогическаго Сборника», 908.15.2.1.

З

Забайкальская область. Сельское управленіе въ поселкахъ, 888.5.3.2.—Чума, 848.4.6.4.

Забастовки. Въ Баку, 769.3.6.1. — 768.2.4.2.—766.2.5.3.8.1.—764.3.5.1. — 858.2.3.4. —2.8.1.— 767.2.3.3. — Грабуръ. «Забастовка на нефтяныхъ промыслахъ», 766.4.6.4.—Въ Баку, Екатеринодарѣ, Москвѣ, 765.3.1.3.4.2.—Въ Баку, Москвѣ, 761.2.1.4,2.4. — Въ Баку, Владимірской г., Костромской г., 757.2.7.4.3.1.2.—Въ Либавѣ, Ригѣ, Варшавѣ, Москвѣ, 768.2.6.1.—Въ Москвѣ, 760.2.6.3.—767.4.8.1.—757.4.1.4.—759.2.4.3.—Въ Николаевѣ, Орлѣ, Одессѣ, 769.3.6.3.—Въ Николаевѣ и Ригѣ, 767.2.7.2.—Въ Одессѣ, Ригѣ, Тифлисѣ, Москвѣ, 766.2.8.2.8.4. — Въ Петроградѣ, 770.4.2.2.—761.4.4.4.—762.4.2.2.—763.2.7.3, — 764.5.3.2.—765.4.2.3.—766.3.8.2.—767.3.8.1. — 768.3.7.1.—767.3.8.1.—«Въ тинѣ революціоннаго хулиганства», 767.3.1.4. См. Баку.

Завлаку. Оставленіе сербами, 883.4.4.1.—

Заготовки одежды для арміи, 827.4.2.4. работка кустарей, 932.6.1.1.

Заемъ. Антоновъ. «Демонстрація новаго займа», 867.5.5.1. — Антоновъ. «Новое» въ займѣ 1914 г.», 879.4.7.1.—«Военный внутренній заемъ», 868.4.6.4.—Выпускная цѣна, 859.4.7.3.—Договоръ министерства финансовъ и банковскаго синдиката, 865.3.8.3—Засѣданіе комитета финансовъ, 813.3.3.2.—Засѣданіе Совѣта Министровъ, 812.2.6.1.— Заявленіе московскихъ банковъ, 862.4.5.2. — Именной Высочайшій указъ, 867.4.2.3.—М. Х. «Расходы и доходы», 851.5.3.1.—Никаноровъ. «Трезвый заемъ», 816.4.4.2.—Никольскій. «Военные займы», 856.5.3.3. — Обсужденіе вопроса въ м-вѣ финансовъ, 822.3.4.1 — Петрограда: реализація, 734.5.7.4. — Платежи Финляндіи, 864.4.2.4. — Подписка, 874.4.5.2. — 875.3.6.4. — 876.4.4.1.5.2.2. — 878.4.6.3. — 877.4.6.2.—Подписка въ Финляндіи, 977.5.2.2. — Постановленія русскаго торговаго о-ва, 722.15.1.1. — Проектъ, 856.5.3.3. — 857.4.1.2.— «Расходы на войну», 907.5.1.2.—Совѣщаніе представителей банковъ, 864.4.3.3.—860.4.7.4. — 863.4.4.3. — Успѣхъ его, 866.4.4.2. — Хохловъ. «Война и деньги», 825.4.7.2.—См. Англія, Болгарія, Германія, Голландія, Греція, Данія, Норвегія, Турція, Швейцарія.

Зайковскій, А. Ф. Некрологъ, 833.4.8.3.—

Заклады. Льготы военнослужащимъ, 917.3.5.2.

Законы. Правила о порядкѣ разсылки правительственными учрежденіямъ и должностнымъ лицамъ, 776.3.6.1.

Залогъ. Отсрочка торговъ, 800.3.3.2.—

Заложники. Скугаревскій. «Заложники и война», 805.3.4.3.

Залѣсская. Концертъ, 905.6.4.2.

Замостье. Пребываніе австрійцевъ, 844.3.Г.3.

Зангулдайкъ. Парфеновъ. «Что такое Зангулдайкъ?», 881.4.5.3.
Зандвоортъ. Канонада, 842.3.3.4.
Заненштраль. Коншинъ. «Подвигъ подпоручика Заненштраля», 926.4.2.2.
Заповѣдныя имѣнія. Законопроектъ о взысканіи недоимокъ, 863.4.4.4.
Заразныя болѣзни. Огражденіе отъ нихъ Петрограда, 904.6.5.2. 907.3.5.2—Совѣщанія въ Москвѣ о мѣрахъ борьбы съ ними, 892.5.1.3.
Зассъ, баронъ. Дѣятельность въ Митаво-Баускомъ у., 891.6.4.3.
Зачорохскій районъ. Стычки, 890.3.6.2.
Захаровъ, Я. И. Некрологъ. 830.6.4.1.
Зображъ. Бой, 795.1.6.3.—786.2.2.1.
Збручъ, р. Переходъ австрійцами, 790.1.7.3.—Переходъ русскими войсками, 796.2.1.4.
Звегинцевъ. Увольненіе, 893.4.6.3.
Зволянскій, Н. Э. Некрологъ. 903.5.2.1.
Зворникъ Лозница. Бои, 839.3.2.4.—850.3.6.1.—851.3.7.2.
Звѣрства австрійскія, 864.3.4.3 — 786.6.6.1.—799.2.8.3.—803.2.5.2.—810.2.4.3. — 812.2.3.3.—824.2.7.4. - 827.3.2.4.—828.2.8.1. — 834 3.1.3.—837.3.1.1.—838.3.7.2.—845.4.5.1. — 845.4.6.1.—860.4.1.1.—870.6.1.1.—880.4.3.2. — 899.3.4.3.—909.4.5.3.—913.4.3.3.—921.5.3.2. — 838.4.1.4.—834.3.1.1.—Захарчукъ. «Изъ Холмской Руси», 842.6.6.4. — «На холмско-галицкой границѣ», 836.2.5.3.—Никаноровъ. «Истребители», 938.5.4.2. — Н. П. «На Львовъ», 837.2.2.4.—Нота сербскаго правительства испанскому послу въ Бухарестѣ, 797.1.6.3.—Отчетъ пр. Рейса, 934а.2.3.2.—Германцевъ и австрійцевъ. «Нѣмецкій милитаризмъ и способы веденія войны», 916.5.7.4. — Семеновъ-Тянъ-Шанскій. «Увѣковѣченіе варваровъ XX вѣка», 786.5.5.3.—германскія, 794.3.1.4.—793.2.7.3.—861.2.3.4.—899.3.4.2.—825.4.2.4.—870.2.7.4. — 928.4.1.4.—844.—3.3.3.—825.7.3.1. — 824.2.5.3. — 926.6.7.2.—897.4.1.4.—838.3.5.2.—885.2.8.3. — 826.2.6.1.—920.4.7.2.—826.2.7.3.—835.6.6.2. — 895.4.8.4.—862.3.2.2.—857.2.8.3.—834.6.5.4. — 841.3.3.4.—3.5.1.—846.3.4.2. — 868.2.7.3.—834.5.3.4.—922.3.5.3.—857.2.8.3. — 857.4.2.2. — 856.3.2.3, 3.3.3.—863.5.2.1.—864.4.4.1.—788.3.7.1. — 796.3.3.2.—787.1.6.3.—786.3.2.2.—787.2.4.1. — 931.4.6.2. - 821.3.8.3.—796.3.2.3.—794.2.2.1. — 799.2.7.2.—811.3.7.4.—803.3.6.2.—830.2.5.2. — 782.2.4.4.—900.6.7.4. 785.3.1.3.—802.3.5.2. — 930.6.5.1. 897.4.1.4. — 895.4.8.4. — 900.6.7.4. — Въ Бельгіи, 934а.2.5.3. — 934.7.4.2. — 818.4.2.2.—814.2.4.4.—928.5.4.2. — 816.3.7.1.—801.2.2.4.—801.2.4.4.—895.3.4.4. — 789.2.2.1.—отчетъ бельгійской комиссіи, 834.3.7.2. — 824.3.1.2.—850.6.1.1.—сообщенія бельгійскаго правительства, 816.3.2.3.—811.3.5.4.—Въ Калишѣ: записка Оппмана, 804.7.2.2.—К—въ. «Прусская гнусность», 785.5.2.3.—«Благородный» врагъ, 848.3.3.3.—«Въ Завислинскомъ районѣ», 890.3.2.3.—«Для чего это дѣлается?», 803.4.4.4. — Докладная записка инспектора въ Александровѣ-Пограничномъ, 832.5.7.2.—Донесеніе начальника сувалкскаго жандармскаго управленія, 803.2.3.1.—«Звѣри и люди», 830.2.7.3.—«Звѣри или люди», 938.4.5.1.—«Звѣри» (письмо офицера), 876.3.4.2.—Имена германскихъ военачальниковъ, участвовавшихъ въ нихъ, 936.3.7.1.—Иринъ. «Гіены полей сраженія», 861.4.6.1.—И. Б. С. «Нѣмецкія звѣрства», 925.5.4.2.—И. С. «Нѣмецкая расправа», 799.5.2.4.—«Какъ наказать Прейскера?», 815.4.3.3.—«Книга о звѣрствахъ», 823.4.6.2.—Ксюнинъ. «Съ войны», 845.2.7.4. — Меньшиковъ. «Должны побѣдить», 787.3.3.4.—869.5.7.1.—Незнамовъ. «Чей грѣхъ?», 933.21.4.3.—Н. И. Ж. «Къ человѣку и войну», 791.4.7.2. — «Нѣмецкія расправы», 877.3.6.2.—Отчетъ французской комиссіи, 935.5.6.1. — Пиленко. «Реальныя мѣры для борьбы съ тевтонскимъ варварствомъ», 788.4.6.3. — «Правда и неправда», 904.5.2.4.—Русскіе путешественники, 786.5.5.4.—865.5.3.4.—785.2.3.2.—Разслѣдованія общества защиты мирнаго населенія, 829.5.3.1.—Семеновъ-Тянь-Шанскій. «Еще о варварахъ XX вѣка», 789.2.7.2. — «Черная Книга», 796.5.5.2.—Суворинъ, А. «Не только негодуйте—дѣйствуйте сами за себя и своихъ!», 798.3.8.1.—«Черная Книга», 799.4.1.2.—Ч. «Въ странѣ дикарей», 788.4.3.1.—Ч. «Да будетъ имъ тріумфъ!», 801.5.2.1.—Германскихъ сестеръ милосердія, 827.3.3.4.—Мадьяръ, 887.3.5.2.—863.4.6.2. — 865.4.5.3.—799.2.8.3.—Турокъ, 922.3.8.3.
Здравіе народное. Организація новаго вѣдомства, проектъ, 840.3.1.2.—894.3.5.4.—
Зеваджинъ. Нападеніе курдовъ, 885.4.1.2.
Зеебрюгге. Бомбардировка англійскимъ флотомъ, 892.3.7.3.—893.3.7.3. — Исправленіе порта, 897.4.3.1. — Приготовленія на случай бомбардировки англійской эскадрой, 906.4.3.3. — Укрѣпленія подъ водой, 869.4.2.2.
Зеелеръ. См. учебныя заведенія.
Землевладѣніе нѣмецкое въ Россіи: ликвидація, 844.5.4.4.—вопросъ о ней въ Совѣтѣ Министровъ, 864.4.2.3. — «Въ трясинѣ комиссіи», 886.5.1.1. — Демчинскій. «Не о томъ говорите», 874.6.3.1.—законопроектъ, 866.4.4.3.—860.4.7.4. — 902.4.8.2.—«Ликвидація нѣмецкаго землевладѣнія въ Россіи», 849.4.8.3. — послѣднее засѣданіе комиссіи о ней, 891.4.1.4. — совѣщаніе о ней, 888.5.4.1.—872.4.2.3. — 890.4.2.3. — Старый юристъ. «Когда же наступитъ конецъ юридической волокитѣ», 887.4.8.4.—Меньшиковъ. «Должны побѣдить», 890.5.1.3.—М. П. «Безплодный выпадъ», 899.6.2.4.—Постановленія Торопецкаго и Курскаго земствъ, 926.5.4.2. — Продажа съ торговъ земель нѣмецкихъ подданныхъ, 902.5.7.2.—Справки о площади землевла-

дѣніи подданныхъ нѣмецкихъ и колонистовъ въ Прибалтійскомъ краѣ, 924.4.3.1.—Увеличеніе площади въ Юго-Западномъ краѣ, 883.5.1.4.—Ходатайство таврическаго земства, 885.4.8.2.—883.5.2.1.—891.4.3.3.—887.4.2.3.—(«Нѣмецкія подголоски»), 883.5.4.3.—885.5.3.2.—Число имѣній германскихъ подданныхъ, назначенныхъ въ продажу, въ Херсонской г., 905.4.8.3.—См. нѣмецкіе колонисты.

Землетрясеніе въ Анапѣ, 793.4.1.1.—въ Ахалкалакахъ, 805.3.2.4. — въ Болгаріи, 840.3.5.4.—въ Греціи, 854.3.4.2.—858.5.8.3.—въ Екатеринбургѣ, Красноуфимскѣ, Курганѣ и Кунгурѣ, 792.4.1.2.—въ Екатеринбургѣ, 793.3.7.1.—въ Кокандѣ, 855.4.7.1.—въ Николаевскѣ, 920.6.1.1. — въ Перми, 792.3.6.3.—въ Шемахѣ, 935.5.7.1.

Землеустройство. Вліяніе войны на ходъ работъ, 818.3.5.3.—Планъ работъ на 1915 г., 918.4.7.4.—Работы въ 1914 г., 761.2.1.3.—

Землино. Бомбардировка австрійскихъ мониторовъ, 891.3.8.4.—Взрывъ порохового погреба, 868.3.6.2.—Взятіе сербами, 819.2.6.3.—816.3.3.2.—817.2.6.2.—835.3.4.2. —Опроверженіе занятія сербами, 920.4.7.4.—Эвакуація сербскихъ войскъ, 826.2.8.2.

Земель. Защита диссертаціи: «Къ вопросу о качествахъ китайскаго ревеня, культивированнаго въ Россіи», 925.5.5.2.

Земскіе начальники. 25-лѣтіе, 769.3.5.4.—Рескриптъ Государя по поводу 25-лѣтія, 769.2.2.2.—Сохраненіе кандидатами призванными суточнаго довольствія, 838.4.3.3.

Земство. Азгирскій. «Ставрополь Кавказскій», 929.7.3.3.—Всероссійскій союзъ: воззваніе, 795.3.5.2. — врачебно-питательный отрядъ, 843.2.7.4.—высочайшее разрѣшеніе дѣятельности, 806.2.6.4. — дѣятельность за 4 мѣсяца войны, 930.6.6.1.—итоги оборота суммъ, 893.5.5.1. — оборудованіе санитарныхъ поѣздовъ, 799,3.8.1.—обслѣдованія мѣстъ, пострадавшихъ отъ войны, 859.13.4.3.—предложеніе о созданіи, 776.4.7.3.—ходатайство о пособіи, 838.4.3.2.—Елецкій. Проектъ отстройки поселеній разрушенныхъ непріятелемъ, 937.8.5.3.—Столыпинъ. «Хорошій земскій починъ», 926.6.6.1.—«Задача уѣздныхъ земскихъ собраній», 844.5.8.3. — «Земство и нѣмцы», 900.5.6.1.—«Изъ итоговъ уѣздныхъ земскихъ собраній», 919.7.7.4.—К-въ.«Ростъ земской работы», 760.3.2.2. — Курское: (Г. К. «На земскихъ сессіяхъ»), 931.6.6.3.—помощь раненымъ, 796.6.3.3.—пособіе отъ правительства для помощи раненымъ, 932.3.7.2. — постановленія уѣздн. собраній, 728.8.5.1.—Льготный тарифъ на военныя нужды, 813.3.4.2.—Минское: посредничество въ дѣлѣ продовольствія арміи, 802.4.1.2.—Московское. чрезвычайное собраніе 25 іюля, 782.4.4.3. — Мѣры для изысканія средствъ, 822.3.3.4. — Отказъ въ ходатайствѣ земствъ о кредитахъ на школьныя нужды, 853.4.1.4.—Отсрочка земскихъ собраній, 835.3.5.4.—Петроградское: лазареты, 865.5.7.4.—помощь жертвамъ войны, 789.13.3.1. — собраніе: вопросы о субсидіи школамъ церковно-приходскимъ и объ электр. обществѣ 1886 г., 914.5.6.2.—принятіе медицинской смѣты, докладъ о помощи раненымъ, 918.6.6.4.—ходатайство о запрещеніи спиртныхъ напитковъ, смѣта, выборы въ почетные мировые судьи, 919.7.3.1.—Пособіе Романовскаго комитета, 780.2.6.2.—Постановленія земскихъ собраній, 829.5.8.2.—Прибалтійскаго края, 829.4.3.3.—вопросъ о введеніи, 903.3.4.1.—вопросъ о распространеніи общаго устава, 831.3.3.1.—«Какимъ должно быть прибалтійское земство», 844.4.4.4.—«Неотложная реформа», 839.4.2.4.—организація, дѣятельность въ военное время, 829.5.7.3. — Протестъ крестьянъ с. Александрія противъ земскихъ налоговъ, 907.4.4.1.—Результаты выборовъ въ Подольской г., 775.4.7.3.—Ссуды ему правительства, 923.5.7.3.—863.4.4.4.—913.4.5.3.—Ставропольской г. — недовольство крестьянъ, 768.4.6.1.—919.4.7.4.—Съѣздъ по улучшенію финансоваго положенія, программа, 775.2.2.3.—Таврическое: «Кого представительствуетъ таврическая депутація», 888.6.4.1.—ходатайство объ отмѣнѣ ограниченій нѣмецкаго землевладѣнія, 883.5.2.1.—891.4.3.3.—«Нѣмцы нашего юга», 885.5.3.2.—Финансовыя льготы, 836.3.7.4.—Харьковское: К-скій. «Война и земскія собранія», 933.23.1.2.—лазареты, 861.5.8.3.

Зеньковъ. Заботы о раненыхъ, 908.16.3.2.

Зилоти, С. И. Некрологъ и портретъ, 908.15.5.2.

Зобенръ. Взятіе, 892.3.8.2.

Зозулинъ, М. П. Некрологъ, 825.6.5.3.

Зола. Гигроскопическій матеріалъ, 900.7.1.4.

Золото. «Золотой вопросъ», 891.4.7.4.—Меркуловъ. «Вывозъ русскаго золота за границу», 905.5.4.2. — Скупка его германцами, 926.5.1.2.

Золотой запасъ. См. Англія. Германія.

Золотопромышленность. Грунвальдъ. «Наше золото», 938.4.7.4. — Добыча на Уралѣ, 773.5.2.2.—Совѣтъ съѣздовъ промышленниковъ, рѣчь гр. Витте, 929.4.3.4.—Совѣщаніе, 885.4.6.1.—889.3.7.3.—881.5.3.3.—896.3.5.3.—878.3.8.4.

Зомбартъ, В. «Изъ-за чего они воюютъ?» 921.5.4.3. — «Германія и мелкія государства», 876.5.2.3.

Зонтагъ. Ст-нъ. «Замѣтки», 928.7.1.1.

Зулусы. Преданность Англіи, 821.2.4.3.

Зундъ. Закрытіе, 857.4.4.2.—Минированіе, 790.2.8.4.

Зюдетунгъ, О. И. Кончина, 899.5.2.2.

И

Ибсенъ С. Мнѣніе о положеніи Германіи, 797.2.8.2.

Ивангородъ. С. Н. «Геройская оборона Ивангорода», 869.3.1.1.—Вылазки, 858.2.5.1.—Кравченко. «Героическая крѣпость», 885.3.2.4.—Н. П. «Бой у Ивангорода», 875.2.5.4.—Н. Р. «Изъ дневника войны. Ночной бой за Ивангородомъ», 870.3.1.4.—«Подъ Ивангородомъ», 861.3.1.3.

Иванова, С. М. Казариновъ. «Женщина героиня», 796.5.5.1.

Ивановъ, А. А. Докладъ о русско-японской торговлѣ, 895.5.2.3.

Ивановъ, П. М. «Освобожденіе изъ плѣна», 914.3.8.4.

Ивановъ, И. И. Розановъ. «Пѣсни прекраснаго мальчика», 781.4.1.3.

Ивановъ, Н. І. Благодарность его арміи, 863.2.5.1.—Избраніе почетнымъ членомъ Кіевскаго университета, 933.23.2.3.—Меньшиковъ. «Должны побѣдить», 824.4.5.3.—Пожалованіе ему Георгія 2-ой степени, 859.3.1.4.—Полученіе поздравленія отъ короля Черногорскаго, 855.3.3.3.—Портретъ. 824.2.6.2.

Ивановъ Ф. Ф. Некрологъ, 847.4.3.4.

Иверъ. Отступленіе нѣмцевъ, 867.2.8.4.

Игнатьева Е. Н. Бѣляевъ. «Памяти графини Е. Н. Игнатьевой», 910.5.1.1.

Игнатьевъ. Пр. Новые георгіевскіе кавалеры, 892.3.3.4.

Игриште. Занятіе сербами, 837.3.1.3.

Идъ-Варъ. Занятіе, 888.4.6.1.

Избирательные законы. Новые въ Китаѣ, 864.4.6.4.

Изеръ. Бои, 905.4.2.4.—856.2.5.3.—889.3.3.1.—873.4.1.3.—865.3.3.2.—872.4.1.3,4.—Переходъ германцевъ, 863.3.6.1.—Попытка переправы германцевъ, 903.2.8.4.—Приготовленія къ наступленію, 894.3.5.3.

Изерскій каналъ. Бой, 864.3.5.4.

Измайловичъ, В. Е. Некрологъ, 889.5.5.3.

Измаилъ. Неприсутственный день въ память взятія, 886.3.8.4.

Икона явленія Божьей Матери въ дѣйствующей арміи, 820.3.1.4.

Инвалиды. Голубевъ. «Вмѣсто забавы—великое и насущное дѣло», 898.5.3.2.—Лыкошинъ. «Помощь увѣчнымъ воинамъ», 937.7.2.4.—Призрѣніе московской городской управы, 930.6.6.1.—Столыпинъ. «Увѣчные», 898.4.7.2.

Индійскія войска. Бой у Лабассэ, 864.3.4.4.—Высадка въ Марсели, 849.2.8.4.—Геройство, 878.5.3.1.—Отправленіе изъ Бомбея, 893.4.1 2.—Прибытіе въ Марсель, 858.3.3.2.—Прослѣдованіе черезъЛіонъ, 829.3.1.4.

Индія. Воззваніе имама къ мусульманамъ, 874.6.2.1.—Заемъ, 881.5.6.4.—Индійскій національный конгрессъ, 928.5.7.2.—Письмо перваго министра Низама Гайдерабадскаго. Аргусъ. «Индія и Афганистанъ», 888.6.7.3.—Помощь Англіи, 815.4.2.4.—816.4.2.1.—Преданность индусовъ, 817.2.5.3.—Причины ненависти индусовъ къ нѣмцамъ (поведеніе фельдмарш. Вальдерзее), 818.4.1.4.—Сообщеніе о турецкихъ военныхъ дѣйствіяхъ, 869.4.7.3. См. мусульмане.

Индостанъ. Выселеніе германцевъ, 863.3.5.4.

Инженерныя академія и училище. «Праздникъ въ Инженерномъ замкѣ», 904.6.3.1.

Иностранные товары. «Къ ввозу нѣмецкихъ товаровъ, 877.4.6.4.

Инстербургъ. Взятіе, 797.1.8.1.—804.2.7.3.—800.2.1.3.—Н. П. «На войнѣ» (разсказы раненыхъ солдатъ), 863.4.2.4.—Стрѣльба жителей по нашимъ войскамъ, 829.2.5.4.—Разстрѣлъ германскихъ шпіоновъ и нѣмецкія воззванія къ ген. Ренненкампфу, 827.3.1.3.

Инструменты. Закупка въ Скандинавскихъ государствахъ, 899.4.5.1.

Интендантство. Заказъ петроградской ремесленной управѣ сапогъ и обмундированія арміи, 923.6.1.3.—Столыпинъ. «Замѣтки», 913.5.7.1.

Ипотека. Льготы кліентамъ, 857.4.3.2.

Ипръ. Бои, 885.4.1.1.—863.3.5.4.—897.4.3.1.—910.3.6.2.—909.4.7.2.—882.3.2.1.—871 3.7.1.—867.2.8.4.—897.4.3.2.—Геройство индійскаго войска, 878.5.3.1.—Разрушеніе, 898.3.2.3.

Иркутская г. Сельское управленіе въ поселкахъ, 888.5.4.2.

Ирландія. Безпорядки, 771.3.6.1.—772.3.4.1.—757.3.3.2.—758.2.7.4.—«Вильгельмъ II, императоръ, и Джимъ Ларкинъ, анархистъ», 920.6.1.3.—Совѣщаніе націоналистовъ, 771,3.5.1.—Столкновенія между націоналистами и уніонистами, 757.3.7.1. См. Ульстеръ.

Ирландцы. «Кого собственно освобождаютъ нѣмцы?», 894.4.6.2.

Ирфанъ-бей. Заявленіе о Скутари, 839.3.8.3.

Исаанъ-ханъ. Заявленіе о турецко-персидскомъ союзѣ, 866.4.6.4.

Исайе. Прибытіе въ Дюнкеркъ, 871.3.7.2.

Иски чиновъ дѣйствующей арміи и флота, Пріостановленіе. именной указъ, 836.3.5.2.

Исключительное положеніе. Высочайшій указъ о продленіи дѣйствія, 821.3.6.4.—Объявленіе на военномъ положеніи, 777.2.1.1.—Объявленіе Петроградской и Мо-

сковской г. на положеніи чрезвычайной охраны, 769.2.3.4.—Полномочія командующихъ войсками въ мѣстностяхъ на положеніи чрезвычайной охраны, 923.5.6.2.—Указъ объ объявленіи чрезвычайной охраны, 781.1.7.4.

Ислямовъ. Возвращеніе экспедиціи, 825.4.5.2.

Испанія. Безпорядки, 771.3.6.2.—Германскія лживыя сообщенія, 820.4.5.2.—Заявленіе о нейтралитетѣ, 793.3.8.2.—Печать о необходимости вмѣшаться въ войну, 804.4.3.1.—Поѣздка Лерру съ миссіей къ французскому правительству, 899.5.1.2.—Рожденіе инфанта, 860,5.5.1.

Испанскій флотъ. Спускъ дредноута «Хаиме I», 841.2.8.2.

Истоминъ, В. К. Некрологъ, 881.7.7.4.

Историческій Вѣстникъ. «Война, хроника и отклики», 865.5.6.2.

Исторія. Египетъ. «Очерки организаціи промышленности и торговли въ грекоримскомъ Египтѣ». Диссертація Хвостова, 840.4.5.3.—Собраніе общества ревнителей исторіи: докладъ Лаврова «Золотой вѣкъ Сербіи». Соколовскій. «Историческое призваніе Россіи въ освѣщеніи русскихъ поэтовъ», Шеманенко «о Грюнвальдской битвѣ», 830.6.2.4.

Италія. Австрійская армія у границы, 809.3.2.1.—Агитація противъ войны, 938.4.3.2.—Амнистія дезертирамъ, 831.4.6 3.—Антинѣмецкія демонстраціи въ Венеціи, 927.4.7.2.—Арестъ португальскаго истребителя миноносцевъ, 900.3.4.3.—Безпорядки, 842.4.3.3.—Благодарность Государю за предложеніе освободить итальянцевъ, 872.4.6.3.—Блокъ южныхъ державъ. «Переговоры нейтральныхъ», 913.5.1.2.—«Будущее Италіи», 903.3.7.2.—Взглядъ правительства на отношенія къ тройственному союзу, 788.3.6.4.—Военные кредиты, новый военный министръ, 847.2.8.2.—Военные расходы, 882.3.7.3.—Военныя приготовленія, 761.2.3.2.—893.5.3.4. -936.3.5.1.—791.2.7.2.—818.3.1.4.—859.13.1.3.—Вопросъ о покрытіи военныхъ расходовъ, 868.4.4.4.—Вопросъ о русско-итальянской торговлѣ, 862.7.1.1.—Вывозъ зерна въ Австрію и Германію. 855.4.5.3.—Выпускъ госуд. банкнотъ, 794,3.3.3.—Германская агитація, 927.3.1.4.—Германскія радіотелеграфныя станціи, 820.4.5.2.—Заявленіе о нейтралитетѣ, 782.3.2.3.—777.2.7.3. -787.2.7.1.—Добровольцы во французскихъ войскахъ, 848.4.1.1.—884.3.4.4.—Доставка контрабанды для германцевъ, 930.6.3.1.—Задержаніе германскихъ запасныхъ, 842.4.1.3.—Заемъ, 919.5.5.3.—Занятіе Валоны. «Итальянскій Гибралтаръ въ Адріатическомъ морѣ», 927.5.1.4.—Запрещеніе летать надъ территоріей, 877.3.3.3.—Заявленіе великому визирю о свободѣ дѣйствій Италіи, 867.4.6.3.—Заявленіе Делькассэ о Тріестѣ, 799.3.7.3,—Заявленіе генер. Пелку о выступленіи ея, 838.3.7.3.—Заявленіе Крупенскаго о цѣли предложенія освободить плѣнныхъ итальянцевъ, 863.4.6.4.—Заявленіе правительства о сознаніи своихъ обязанностей, 823.3.5.2.—Заявленіе Фера о необходимости выступленія, 937.5.6.1.—Заявленіе Флотова о нарушеніи ея границъ Франціей, 804.5.7.2.—Интересы въ Албаніи, 856.5.1.4.—«Италія и Румынія»; 889.4.4.2.—«Италія и тройной союзъ», 813.4.3.1.—Кредитъ албанскому правительству, 889.4.3.1.—Манифестаціи, 882.3.6.1.—827.4.6.4.—918.5.3.1.—822.3.8.4 -823.3.4.4.—828.3.8.4.—919.5.5.4. 796.3.1.1.—М-е, «Всегда поучительныя исторіи», 931.5.1.3.—833.4.2.4.—Министерскій кризисъ, 868.4.4.4,4.5.2.—822.3.7.4.—Мнѣніе Сазонова о политикѣ ея, 935.5.3.1. - Мобилизація, 777.1.8.3.—780.3.5.1.—812.2.7.1.—Мобилизація флота, 868.2.7.2.—М-въ. «Дипломатическія вѣсти», 894.4.4.3.—786.3.2.2.881.5.5.4.—877.4.7.4,—886.4.3.4.—874.3.6.1.—887.4.2.3.—870.4.5.4. -798.3.1.3.—871.4.6.4.—798.3.1.3.—Мораторій, 835.4.2.1.—Мѣры противъ нѣмцевъ, 928.5.4.2.—Назначеніе Віале морскимъ министромъ, 792.3.6.4.—Назначеніе Маккіо австрійскимъ посломъ, 787.2.6.4.—Наплывъ нѣмцевъ, 916.5.5.2.—Настроеніе въ парламентѣ, 888.5.6.2.—Настроеніе, 818.2.5.2.—851.4.5.4.—Ст-нъ. «Замѣтки», 815.5.1.2.—Неаполь: разгромъ конторы «Norddeutscher Lloyd», 894.2.6.4.—Негодованіе по поводу разрушенія реймскаго собора, 829.4.1.2.—Нейтралитетъ, 857.4.4.3.—Новый кабинетъ, 871.5.1.2.—873.13.2.3.—Нѣмецкіе шпіоны, 853.4.4.2.—Обязательства по отношенію къ тройственному союзу. «Итальянскій нейтралитетъ», 782.4.5.4.—«Положеніе Италіи», 786.4.1.4. -Ограниченія выдачи вкладовъ изъ банковъ, 792.3.6.4.—780.3.5.2.—798.3.4.3.—Опроверженіе слуховъ о просьбѣ императора Вильгельма сосредоточить войска на французской границѣ, 791.2.5.3.—Опроверженіе австро-итальянскихъ переговоровъ о Тріестѣ и Валонѣ, 855.4.6.2.—Освобожденіе Россіей австрійскихъ плѣнныхъ итальянской національности, 861.4.3.2.—Отзывы печати о выступленіи Турціи, 869.4.5.3.—о Германіи и Австріи, 872.4.6.2.—объ интересахъ въ Албаніи, 819.3.3.1.—о министерскомъ кризисѣ, 869.5.1.2,—о назначеніи князя Бюлова, 914.4.3.4.—о нейтралитетѣ и нападеніи Турціи на Россію, 868.4.3.1,4.4.2.—о нейтралитетѣ, 859.14.3.3.—930.6.4.1.—о необходимости выступленія, 917.4.2.2.—о порученіи защиты русскихъ подданныхъ, 868.4.4.4.—о предложеніи освободить плѣнныхъ итальянцевъ, 864.4.5.3.—о Россіи, 843.4.6.4.—о тройственномъ союзѣ, 818.3.1.4.—Отношенія къ нѣмцамъ. М-е. «Всегда поучительная исторія»,

624.5.1.4. –Отношенія съ Австро-Венгріей. «Миссія барона Маккіо», 790.3.5.3.—предложеніе Трієста за вмѣшательство въ войну», 828.4.1.1.—переговоры о Тріестѣ и Трентѣ, 923.6.2.2.—ухудшеніе ихъ, 921.5.1.2.—Отношенія съ Румыніей: заявленіе Діаманди объ общности интересовъ, 824.4.3.4.—миссія румынская въ Римѣ, 823.3.5.2.—Отношенія съ Турціей: удовлетвореніе по поводу инцидента въ Ходейдѣ, 938.4.3.2.—Отношенія съ Франціей: возваніе Титтони къ итальянцамъ во Франціи, 788.3.6.4.—Палата депутатовъ: рѣчи Дефеличе, Беттоло, Ферри, Джіолитти, Альтобелли, Барзилая, 904.5.1.3.—Рѣчи: Саландры, Лабріолы, Бачелли, Калаянни, Тревеса и Тедески, 902.5.4.2.—Переговоры съ Болгаріей: о ввозѣ и вывозѣ товаровъ, 869.4.5.3.—Призывъ запасныхъ, находящихся въ Америкѣ, 888.3.6.1.—Печать. Ивановъ. «Важный пробѣлъ», 839.4.7.2.—Подготовительныя работы по открытію комитета русско-итальянской торговой палаты, 888.5.7.2.—Предоставленіе Англіи и Франціи свободы дѣйствій въ Адріатическомъ морѣ, 803.13.4.2.—796.3.1.1.—Представители народныхъ партій о необходимости выступленія, 821.4.1.4.—Призывъ запасныхъ, 803.3.5.2.—Призывъ на родину проживающихъ въ Финляндіи подданныхъ, 815.3.7.3.—Призывъ оканчивающихъ дѣйствительную службу, 918.5.2.3.—Пріемъ русскихъ путешественниковъ, 812.2.7.2.—Просьба Австріи о пропускѣ австрійскихъ войскъ, 790.2.1.2.—Просьба депутатовъ о созывѣ парламента, 798.3.3.3.—Протестъ противъ минированія Адріатическаго моря, 839.3.8.2.—Протестъ противъ отмѣны капитуляціи въ Турціи, 820.4.7.1.—Резолюція либеральной партіи о нейтралитетѣ, 838.13.1.4.—Резолюція союза соціалистовъ о винѣ нѣмецкой соціалистической партіи, 820.4.6.4.—Результатъ переговоровъ съ Австріей о минированіи Адріатическаго моря, 870.2.7.2.—Рожденіе принцессы, 924.4.6.1.—Рѣчь Колайанни, 918.5.3.1.—Рѣчь Саландры, 855.4.6.2.—Рѣчь Черчилля объ интересахъ ея, 840.2.1.3.—«Рѣшеніе Италіи о нейтралитетѣ и querelle d'Allemand», 794.4.2.1.—Семеновъ. «Римъ», 930.7.6.2.—«Сенсаціонныя разоблаченія Джіолитти», 908.14.1.3.—Складъ теплыхъ вещей для нашихъ раненыхъ, 888.5.4.3.—Слухи о занятіи Валоны, 860.5.3.1.—859.13.1.4.—Собраніе соціалистовъ и націоналистовъ о нейтралитетѣ Италіи, 817.3.4.1.—Соглашеніе съ Англіей о перевозкѣ грузовъ мѣди, 937.7.5.2.—Соглашеніе съ Греціей, 885.4.8.1.—Соглашеніе съ Сербіей о выходѣ къ Адріатическому морю, 936.4.1.3.—Союзъ съ Румыніей и Греціей, 936.3.5.3.—Статья Фоскари, 841.2.8.1.—«Счастливыя возможности», 841.4.6.4.—Съѣздъ итальянскихъ пословъ, 885.4.8.3.—Угрозы ей Германіей и Австріей, 786.3.2.1.—859.3.3.7.4.—Усиленіе ввоза мѣди, 930.5.1.3.—Условія въѣзда иностранцевъ, 816.3.6.1. См. Валона.

Итальянская армія. Ст-нъ. «Замѣтки», 937.6.6.1.

Итальянская колонія въ Петроградѣ—праздникъ, 827.6.3.3.

Итальянское посольство. Защита турецкихъ подданныхъ въ Россіи, 887.3.8.3.

Итальянскій флотъ. Въ Валонѣ, 863.4.7.2.—Выходъ изъ родосскихъ водъ, 889.2.5.4.—Гибель миноносца, 845.2.5.4.—Гибель парохода отъ мины, 837.3.7.2.—Захватъ греческаго судна, 884.3.4.4.—Отозваніе изъ Тихаго океана, 904.5.2.2.—Очистка Адріатическаго моря отъ минъ, 837.3.7.2.—Протестъ противъ англійскаго контроля, 921.5.2.1.—Составъ, 935.3.6.1.—Уничтоженіе австрійскихъ минъ въ Адріатическомъ морѣ, 850.2.6.1.—838.13.1.3.

Ячасъ. Рѣчь въ засѣданіи Гос. Думы 26 іюля, 783.3.2.4.

І

Іоахимъ, принцъ германскій, болѣзнь, 831.2.2.3.—Наар, 817.2.6.2.

Іоганнисбургъ. Взрывчатыя вещества въ копяхъ, 817.3.5.3.—Взятіе русскими, 798.2.1.2.

Іодъ. Добываніе въ Керчи, 875.5.6.1.—Изобрѣтеніе Пьера Дельбэ, 879.6.2.4.—Новый способъ примѣненія его (Письмо въ редакцію), 852.14.5.4.—Пожертвованіе на устройство фабрики для выдѣлки, 861.4.4.3.

К

Кавалерія. «Бой у Людендаля», 802.2.4.4.—Бои 20 и 21 августа, 821.2.3.3.—И. Б. С. «Подвиги, не имѣющіе равныхъ», 862.6.6.2.—Ив—ковъ «Лихія дѣла», 887.3.2.4.

Кавказами. Бесѣда о русско-японскихъ отношеніяхъ. Коншинъ. «Японскія настроенія», 847.3.6.3.

Кавказская армія. Добровольческія дружины: приказъ Воронцова-Дашкова, 802.3.8.1.—Затерянный. «На кавказскихъ по-

зиціяхъ», 935.8.4.3.—Меньшиковъ. «Должны побѣдить», 871.5.6.4. — Приказъ о наградахъ, 864.3.1.4.—Приказъ объ отношеніяхъ къ населенію и о добровольческихъ дружинахъ, 897.3.8.4.—887.3.3.2.—Приказъ по арміи, 869.2.5.3.—Санитарная помощь, 910.4.2 1.—Тяжелыя условія, 915. 3.8.4.

Кавказскіе горцы. Во французской арміи, 911.3.8.4.

Кавказскій корпусъ. Подвиги у Козеницы, 858.3.4.3.

Кавказскій фронтъ. Трудности войны, 907.3.6.4.

Кавказъ. Закрытіе границы съ Турціей, 858.6.4.3.—Объявленіе на военномъ положеніи, 802.3.1.4.—Опочининъ. «Кавказскіе мусульмане», 908.16.1.4.—Опроверженіе существованія воззванія къ армянамъ, 870.2.4.2. — Пребываніе великаго князя Михаила Александровича, 860.4.1.4.—Союзъ городовъ, 890.4.5.4.—Турецкіе эмиссары, 855.4.5.3.—Уничтоженіе шайки разбойниковъ, 948.5.3.4.—Успѣхъ хлопководства, 877.8.2.1.

Кадеты. Воззваніе къ членамъ партіи, 778.2.4.3.—Демчинскій. «Лояльность», 890. 5.4.1.

Казаки. Взрывъ моста подъ Ченстоховомъ, 831.2.5.1.—Законопроектъ о переложеніи расходовъ общегосударственнаго значенія на казну, 822.3.3.3, — Меньшиковъ, «Должны побѣдить», 913.5.6.4.—Область Войска Донского. ходатайство о передачѣ части войскового капитала въ фондъ Всер. Земскаго Союза, 820.4.7.4.—Оставленіе ихъ безъ погребенія германцами, 794.1.8.1. — Подвигъ подъ Виржбувомъ, 843.2.7.2. — Подвиги, 7935.3.5.2. — 899.2.8.3.—928.3.6.4.—927.3.1.4.—Правила о пріемѣ охотниковъ, 824.14.4.1.—Скупка земельныхъ паевъ, 898.6.4.4.—Толстой. «Картинки военнаго времени», 853.5.6.3.

Казаки-некрасовцы. Въ Турціи, 889.6.2. 3.—Сѣверцовъ, «Какъ некрасовцы спасли Австрійскаго Императора», 934.4.3.3.

Казенные подряды. Исковая давность, 884.3.7.4. — Проектъ новаго положенія, 759.1.6.2.

Кайзерлингъ, А. Г. Арестъ, 793.5.4.2.

Кайо. Оправданіе, 772.3.5.1. — Процессъ, 764.2.4.3.—765.3.3.4.—766.2.2.2.—767.2.6.2.—768.2.5.3.—769.3.5.3.—771.3.6.2.—Яковлевъ. «Г-жа Кайо передъ судомъ присяжныхъ, 769.4.2.4. — Яковлевъ, «Процессъ г-жи Кайо, 774.4.1.4.

Каковскій. Обращеніе къ пашѣ, 898.3.8.2.

Кала́янни. Рѣчь о выступленіи Италіи, 902.5.4.4.

Калиновая гора. Н. П. «На войнѣ», 863 3.3.2.

Калиновикъ. Бой, 846.3.5.4.—847.2.3.3—859.4.4.3.

Калиниченко. Взятіе въ плѣнъ 9 австрійцевъ, 910.3.6.1.

Калишъ. Занятіе германцами, 479.1.6.2. Записка Оппмана о разгромѣ и о нѣмецкихъ звѣрствахъ, 804.7.2.2.—Звѣрства германскія, 830.3.1.4.—К-въ «Прусская гнусность», 785.5.3.2.—Иски германскихъ подданныхъ объ убыткахъ, 828.2.7.3. — Калишскіе заложники въ Познанской тюрьмѣ, 831.2.4.4.—«Нѣмцы въ Калишѣ» (разсказъ Соколовой), 792.2.8.4. — Пребываніе Нѣмцевъ, 789.1.6.2.—789.14.2.2.—788.6.6.3.—818.6.3.3.—870.3.7.1.—Продажа съ торговъ награбленныхъ вещей, 908.4.2.4. — Разгромъ его германцами, 809.2.8.1. — Разстрѣлы, 790.6.1.2.—794.2.1.2.—Укрѣпленіе, 828.2.8.2.—Эксплоатація домбровскихъ копей нѣмцами, 828.2.7.2.—809.5.5.2.

Калмыки. Зачисленье въ казачье сословіе, 904.4.4.4.

Калужняцкій, Э. Некрологъ, 761.13.2.2.

Кальварія. Контрибуція, 850.3.4.4.—Ксюнинъ. «По пути отступленія нѣмцевъ», 865.2.6.4.

Калькутта. Безпорядки среди эмигрантовъ, 840.3.5.4. — Покушеніе на полицейскихъ, 894.4.4.4.

Камбонъ. Рѣчь на банкетѣ въ Гильдголлѣ, 877.5.3.1.

Каменка. К-яровъ «На войнѣ», 842.3.1.4.—Послѣ битвы, 869.5.2.1.

Камерный театръ въ Москвѣ. Exlog. «Московскіе спектакли - контрасты», 927. 7.4.2.

Камерунъ. Бой у Эдеа,—936.3.3.1.—Бомбардированіе Кампо и Крибили французскими военными судами, 860.4.4.4. — Высадка англо - французской экспедиціи, 835.3.4.2. — Занятіе французскими и англійскими войсками Эдеа, 866.4.3.2.—«Цѣнность германскихъ колоній въ Африкѣ», 831.4.2.1.

Канада. Галицкіе эмигранты, 863.3.6.4.—Мобилизація, 774.3.2.3—Наборъ,811.2.4.1.—Новый отрядъ, 913.4.3.1. — Подписка на военныя цѣли, 821.3.4.2.—784.3.3.3. — 814. 3.4.1.—Помощь Англіи, 795.2.1.2.

Канадскія войска. Второй корпусъ, 843. 4.3.2.—Высадка въ Эвенмутѣ, 855.4.1.3.—Отбытіе перваго отряда, 816.4.1.4. — Прибытіе въ Англію, 851.4.7.4.—Численность, 813.3.7.3.

Каналы. Постановленіе Петроградской думы о засыпкѣ, 892.5.3.4.

Кандауровъ, Д. П. Некрологъ, 792.5.7.3.

Канесурскій перевалъ. Нападеніе курдовъ, 884.3.5.1.

Каннегизеръ. Разстрѣлъ германцами, 796.3.2.3.

Кано. Назначеніе министромъ земледѣлія,934.2.6.4.

Капулло. Избраніе вице-президентомъ Швейцарск. союза, 915.13.4.4.

Капитулъ Императорскихъ россійскихъ и Царскихъ орденовъ. Увеличеніе вакансій для пенсіонеровъ, 892.4.4.1.

Капитуляціи. «Не серьезная выходка», 817.3.6.2.—См. Турція.

Капская колонія. Пораженіе мятежниковъ, 852.4.5.3.

Карабчевскій. Рѣчь по дѣлу кн. Дадіани, 902.7.8.1.

Каракилиссе. Взятіе, 871.3.7.4. — Бой, 884.3.4.3—875.2.8.1.

Каракуль. Пониженіе цѣнъ, 887.4.4.3.

Караурганъ. Бой, 935.3.4.3. — 936.2.3.1.—938.3.3.1.—938.2.4.2.—937.3.3.3.

Карконо. Къ предложенію принять портфель казначейства, 871.5.1.2.

Карлъ, король румынскій. Болѣзнь его, 840.3.4.3. —Возбужденіе противъ него въ Румыніи, 840.3.4.1. — Здоровье, 843.4.6.4.—«Историческая справка», 846.4.7.2.—«Король Карлъ Румынскій», 846.4.5.4. — Кончина, 846.4.3.1—«Король Румыніи Фердинандъ I», 848.5.1.4.—Къ кончинѣ его, 851.4.6.3.—847.2.7.3,2.8.1—848.4.6.2, 4.7.4.—М-овъ «Дипломатическія вѣсти», 846.4.3.3. — Погребеніе, 852.4.4.3. — Портретъ, 846.5.5.1.—Предполагаемое воззваніе къ народу, 841.4.4.1.

Каролина Восточная и Западная. Занятіе японцами, 859.3.4.1.—856.4.2.1.1. — «На Дальнемъ Востокѣ», 860.6.2.3.

Кароша. Бой, 818.3.3.4.

Карпаты. К—яровъ. «На войнѣ», 851.3.3.—«На Карпатахъ», 888.4.3.2.—878.3.2.4.

Карсъ. Посѣщеніе Государемъ, 912.2.3.1.

Карта. Австріи (краковскаго района), 901.3.4.4. — Бельгіи, 921.4.3.3. — 784.4.1.3.—815.2.4.4.—850.3.5.4. — и Люксембурга, 782.13.4.4.—Галиціи, 801.2.7.2. — 833.2.6.4.—876, 4.1.4.—Варшавскаго района, 862.4.2.4.—В. Пруссіи, 799.3,1.4. — 880.4.6.3. — 882.3.1.4.—(границы съ Польшей), 838.4.1.4.—границы Австріи съ Сербіей, 773.2.4.4.—Далматинское побережье, 858.3.6.4. — Западнаго фронта—положеніе германскихъ войскъ въ концѣ августа и 5 сентября, 837.2.7.4.—848.3.6.4.—Краковскаго района, 906.4.3.4.—Краковскихъ укрѣпленій, 813.4.6.3.—Краснаго моря, 902.4.7.3.—Мазурскихъ озеръ, 845.3.1.4.—Наступленія германцевъ къ Парижу, 826.3.1.2. — Нѣмецкой колонизаціи въ Россіи, 835.5.1.3.—Персидскаго залива, 894.3.7.1.—Польши, 852. 3.5.4. — 893.4.2.3.—850.5.6.1. — 886.3.4.3. —836.3.3.4.—923.5.3.4.—805.2.1.4.—869.6.1.3.—838.4.1.4. —Русско-германской границы, 781.3.5.4. — 788.2.5.4.—Русско-турецкой границы, 871.4.1.4.—Сербіи, 819.3.1.4. — Сраженія на фронтѣ Парижъ—Верденъ, 816.4.4.4. — Суэцкаго канала, 902.4.6.4.—Сѣвернаго моря, 914.3.3.4.—Фландріи, 865.3.5.4. — Франко-германской границы и движенія германскихъ и французскихъ войскъ, 785.3.6.4.—Франціи, 840.2.6.4.—Эрзерумскаго района, 897.5.4.3.

Карташевъ, А. И. Некрологъ, 875.5.2.4.

Картофель. Урожай, 889.6.4.2.

Каспійское море. Бѣдствія, 882.5.6.3. — Спасеніе затертыхъ льдомъ, 902.5.2.2.

Кассо, Л. А. Ложный слухъ объ отставкѣ, 891.4.2.3.—Меньшиковъ. «Письма къ ближнимъ», 909.6.1.4.—Н. А. «Л. А. Кассо», 906.6.6.3.—Операція, 887.3.8.3. — Панихиды, 907.5.8.2.—Портретъ, 906.6.6.2.—Похороны, 908.15.2.3.—Разсказъ о пребываніи въ Германіи, 785.2.2.4.—Столыпинъ. «Л. А. Кассо», 906.6.3.2.

Кастельно. Героизмъ, 834.5.3.4.

Катнеръ. Убійство, 780.2.4.4.—«Убійство въ Германскомъ посольствѣ», 782.3.1.2.

Каторга. Трудъ каторжныхъ при производствѣ меліоративныхъ работъ, 764.3.3.3.

Каттаро. Бомбардировка, 883.3.2.4.—797.2.1.3.—810.2.5.3.—788.2.4.3.—809.2.5.2.—787.1.8.1.—853.3.6.4.—889.2.6.1.—849.2.8.1.—857.3.4.1. Ловчена, 858.3.4.3.—898.4.8.1. — Выѣздъ властей, 871.3.8.2.—Морской бой, 856.4.1.4. Осада. 816.5.3.1. — Переговоры о сдачѣ, 803.2.5.1. — Попытка австрійскаго флота выйти, 868.2.7.2.

Каттенау. «Бой у Столупенена-Каттелау», 802.2.4.1.

Кауфманъ. Наименованіе Туркестанскими, 858.4.1.1.

Кауфманъ, П. М. Рѣчь въ засѣданіи Г. Совѣта 26 іюня, 783.3.6.4.

Каучукъ. Докладъ о приготовленіи изъ спирта, 853.4.2.1.

Качинъ, П. И. Некрологъ, 924.6.3.2.

Кашкинъ, Н. С. Некрологъ, 911.7.4.3.

Квебекъ. Германскій проектъ организаціи морской базы, 933.4.5.1.

Кеворкъ V католикосъ. Воззваніе его къ армянамъ для борьбы со врагомъ, 865.6.6.2.

Кедринскій, Н. Г. Біографія и портретъ, 787.5.1.2.

Кеймольсъ. Атака, 861.3.5.2.

Келлеръ. Арестъ его, 818.3.7.3. — Опроверженіе о причинахъ его ареста, 821.3.8.4.

Келлеръ, Ѳ. Э. Кравченко. Памяти героя, 774.4.3.4.

Кельнъ. Вооруженіе храмовъ, 788.3.3.1.—Изъятіе картины Годлера изъ музея, 855.5.7.2.

Кембриджъ. Бельгійцы, 897.5.7.2.

Кенигсбергъ. Бѣгство населенія, 883.5.1.4.—Планъ укрѣпленій и описаніе ихъ, 797.3.6.2.

Кеприкей. Бой, 877.4.3.1.—889.3.3.2.—881.4.7.2.

Керенскій. Рѣчь въ засѣданіи Г. Думы 26 іюля, 783.3.1.4.

Керманшахъ. Агитація турецкаго консула, 902.5.3 4.

Керчь. Добываніе іода, 875.5.6.1. — Прекращеніе выхода судовъ въ Черное море, 867.3.7.3.

Кизильдизе. Бой, 878.3.4.4.

Кибардинъ, К. К. Некрологъ, 839.5.7.2.

Киль. Посадка нѣмцевъ, 857.3.6.2.

Кильманъ. Приговоръ по дѣлу объ отцеубійствѣ, 902.5.3.4.

Кильскій каналъ. Закрытіе, 858.2.5.2.— Постройка его, 786.2.3.4.

Кимполунгъ. Занятіе русскими, 932.3.7.3.—934а.1.5.3.

Кинематографы. Передвижные въ деревнѣ, 896.5.7.3.— Ренниковъ. «Трагедія и пошлость», 830.5.6.4.

Кипръ. Анексія Англіей, 872.4.5.2.

КиренаикъНападеніебедуиновъ,878.4.3.1.

Киргизы. Добровольцы, 860.4.7.2.—Переходъ на осѣдлое положеніе, 761.2.5..1. — Пожертвованіе Красному Кресту юртъ, 876.5.2.2.

Кирилловъ, Н. В. Нѣкрологъ, 844.5.6.1.

Кирилловъ, Н. С. Некрологъ, 870.6.6.1.

Киссенье. Взятіе бельгійцами, 875.2.8.3.

Китай. Броженіе, 878.4.5.4. — 875.3.4.2. — Бунтъ въ войскахъ, 775.2.6.1. — «Бѣлые волки», 761.2.5.1.—Взрывъ желѣзнодорожнаго моста, 841.3.6.2.—Внѣшняя торговля, 757.3.3.3. — Волненія, эдиктъ президента, 892.5.1.1.— Вопросъ объ упраздненіи иностранныхъ почтовыхъ конторъ, 788.3.4.4.— Германскій посланникъ о необходимости ограничительныхъ мѣръ Китая противъ англо-японскаго десанта, 821.3.1.4.— Докладъ Лао-ней-си-наия; арестъ, 887,4.4.1.— Докладъ Ли-тея-хо о необходимости союза съ Россіей, 792.3.5.2. — Заемъ внѣшній, 771.3.6.2.—920.5.7.4.— 915.13.4.4. — Запрещеніе вывоза зерна и скота въ Россію, 833.3.5.3.—Заявленіе о нарушеніи его нейтралитета воюющими сторонами,814.3.4.2.— Заявленіе о нарушеніи Японіей нейтралитета, 843.3.1.3. — Инструкція властямъ защищать нейтралитетъ, 807.3.2.2.—Иски русскихъ купцовъ къ китайцамъ, 769.5.6.3.—Коншинъ. «Отставка Ли-тъя-ао, 854.4.2.1.—Мобилизація, 792.3.5.2.— Наказаніе за іюльскій бунтъ солдатъ, 803.4.1.1.—Нейтрализація телеграфа, 795.3.3.1. — Новый избирательный законъ, 927.5.1.2. — 873.13.1.3.—864.4.6.4. — Обстрѣлъ парохода «Наполеонъ», 766.2.7.4. — Объединеніе военныхъ силъ, 805.3.1.3.—Отвѣтъ на германскій протестъ противъ нарушенія японцами нейтралитета, 820.4.7.2.—Отказъ на предложеніе Германіи о передачѣ Циндао, 795.3.2.3.—797.2.7.1.—Отношеніе къ Россіи, 865.4.4.2.—Отношенія съ Японіей; вопросы: о таможнѣ въ Циндао, эвакуаціи японскихъ войскъ, упраздненіи военныхъ учрежденій и вознагражденіи за убытки, 910.4.3.3.—занятіе Японіей Цинаньфуской желѣзной дороги, 858.4.5.2. — заявленіе посланника объ упроченіи дружбы съ Японіей,797.3.2.4.—предложеніе эвакуаціи японскихъ войскъ изъ района Циндао, 902.4.4.4. — программа японской партіи Сеюнай, 901.4.4.2.— протестъ противъ занятія Вейединъ, 834.4.5.3.—Протестъ противъ оккупаціи Цинанфу, 855.2.6.2.— протестъ противъ постройки японцами новыхъ желѣзныхъ дорогъ, 865.4.6.1.—протестъ противъ разоруженія японцами германскаго миноносца, 864.3.6.1.—Отозваніе подданныхъ изъ Тибета, 871.5.1.1. — Отозваніе учащихся изъ Германіи и Англіи, 796.3.2.4. — Отсрочка открытія для иностранцевъ 7-ми городовъ, 832.3.7.3. — Отъѣздъ въ Марсель англійской посольской охраны, 923.6.3.3. — Переговоры съ Россіей о вопросахъ, нерѣшенныхъ русско-китайско-монгольской конференціей, 905.4.8.1.— Печать объ Японіи, 861.4.2.3.— Предложеніе Юаншикая герм. послу разоружить крѣпость, 797.2.2.3.—Проектъ всеобщей воинской повинности, 923.6.3.3. — Проектъ отчужденія арсеналовъ въ Шаньдунѣ, Чжини и Шаньси, 769.3.5.2.—Просьба отсрочить уплату за боксерское возстаніе, 785.3.4.4.— Протестъ германскаго повѣреннаго въ дѣлахъ противъ нарушенія японцами нейтралитета, 841.3.1.4. — Отвѣтъ Китая, 813.4.1.3.— 802.3.7.2. —Разоруженіе германскаго судна «Каноптъ», 788.3.3.2.—Революція,909.5.5.2.—897.4.7.2. — 891.4.3.2.—887.4.2.1. — Снятіе безпроволочнаго телеграфа съ германскихъ и австійскихъ судовъ, 838.3.3.2.—Совершеніе Юаншикаемъ жертвоприношенія, 920 5.7.4. — Совѣщанія о реорганизаціи арміи, 906.5.3.1. — Согласіе на постройку ж. дороги отъ Сахалина до Харбина, 815.4.2.3. — Увольненіе Ларесси, 847.3.4.1.—Цузиньская жел. дор.—отказъ правительства выдать паровозы этой дороги, 896.3.1.1.

Китайская Восточная жел. дор. Русско-англійское соглашеніе объ англійскихъ подданныхъ въполосѣ отчужденія,901.4.6.3.

Китайцы на службѣ Германіи, 869.4.2.3.

Китченеръ. Военный обзоръ, 894.3.5.4.— Приказъ по арміи о предстоящихъ задачахъ, 704.3.2.4. — Рѣчь на банкетѣ въ Гильдголлѣ, 877.5.2.3. — Рѣчь объ англійской арміи, 800.3.7.1. — 824.3.1.1. — Рѣчь о союзныхъ войскахъ. «Одинъ за всѣхъ, всѣ за одного», 907.4.7.4.

Китшидзе. Защита диссертаціи. «Грамматика мингрельскаго языка», 903.4.7.1.

Кіао-Чао. Гибель герм. миноносца, 857.3.6.2.—856.4.2.1.— Паденіе двухъ фортовъ, 859.3.4.1.—См. Циндао.

Кіевская губ. Пожертвованіе крестьянъ, 862.7.6.2.

Кіевское, Подольское и Волынское генералъ-губернаторство — Упраздненіе, 866.4.3.2.

Кіевъ. Августѣйшія сестры милосердія, 846.3.1.3.—Арестъ турецкихъ подданныхъ, 904.3.8.4. — Бельгійскій день, 891.4.4.1.— Градоначальство: совѣщаніе о немъ. 892. 4.5.1.—Запрещеніе областнымъ комитетомъ вывоза гороха, бобовъ и т. п., 868.4.6.1.— Кружокъ для развитія химическихъ производствъ, 903.3.7.1.—Оказаніе Галиціи помощи въ сельскомъ хозяйствѣ, 887.4.4.2.— Открытіе дѣятельности сестеръ утѣшительницъ, 850.3.4.2. — Открытіе Карпаторусскаго освободительнаго комитета, 789. 3.3.3. — Открытіе новаго лазарета, 860.5. 4.2. — Прибытіе американскихъ сестеръ милосердія, 869.4.2.1. — Прибытіе галицкихъ дѣятелей, 789.2.6.4.—Прибытіе плѣнныхъ,867.3.7.3.—874.3.8.2.—3.8.3.—863.3.5.2.— Протестъ профессоровъ противъ германскихъ способовъ войны, 902.5.3.3.— Совѣщаніе о мѣрахъ борьбы съ нѣмецкой торговлей, 890.4.4.3. — Электрическое общество Ламайеръ и К°, 894.14.8.1.

Кладбище. Учрежденіе должности наблюдающаго за военными кладбищами и надгробными памятниками, 911.4.7.3.

Клапротъ. Обыскъ въ квартирѣ,832.3.7.4.

Клемансо. Заявленіе о нейтральныхъ странахъ, 911.5.4.4. — о русской арміи, 850.4.4.1.

Клементьевъ, В. Н. Некрологъ, 839.5.7.1.

Клеммъ, В. О. Бесѣда съ нимъ объ Урміи и германскомъ вліяніи въ Персіи, 861.4.1.2.

Кленикъ. Бой, 842.3.4.2.

Клермонъ. Варварства нѣмцевъ,849.3.6.4.

Клиссуры. Сраженіе, 861.4.2.2.

Клобуцкъ. Пребываніе нѣмцевъ,818.6.4.3.

Клюнэ. Мнѣніе о продажѣ «Гебенъ» и «Бреслау», 789.3.1.4.

Клофачъ, В. О. Арестъ, обвиненіе въ государственной измѣнѣ, 839.3.6.2.

Клубъ. Англійскій въ Москвѣ: «Англійскій клубъ», 770.4.7.1.

Клукъ. Слухъ о смерти, 872.4.1.4.

Клюгге. Заявленіе о разрушеніи Лувена, 862.3.1.4.

Книперъ. Столыпинъ. «Урокъ исторіи, 914.5.1.2.

Кнокке. Занятіе германцами, 896.2.8.2.

Кнорринга. Назначеніе руководителемъ санитарной части на Кавказѣ, 889.3.6.2.

Кобленцъ. Главная квартира Вильгельма II, 882.3.1.3.

Ковалевскій, М. М. Въ плѣну, 870.5.1.1.— Задержаніе въ Германіи, 858.4.6.3. — Приглашеніе въ университетъ въ Болони, 869.5.1.3.

Ковалевскій, П. И. Біографія, 913.6.7.3.

Коваленко, И. М. Некрологъ и портретъ, 891.6.1.2.

Коваленъ. Взятіе русскими, 795.1.6.2.

Ковальчукъ. Овладѣніе знаменемъ, 834. 4.2.2.

Ковенская г. Первый бой въ Ковенской г., 843.3.3.2.

Ковно. Возвращеніе почтово-телеграфныхъ служащихъ, 887.4.2.2. — Запрещеніе продавать пиво, 879.3.2.4. — Посѣщеніе Г. И. Александрой Ѳеодоровной, 903.3.2.3.

Кодратовъ, Н. Н. Некрологъ, 848.6.6.4.

Кожевенный рынокъ Петрограда, 791. 5.7.4.

Козенины. Бой, 857.2.8.2. — Кравченко. «Отъ Радома до Козеницъ», 879.2.5.2. — Подвигъ 3 кавк. корпуса, 858.3.4.3.

Козеричъ. Отступленіе сербовъ, 899.3.7.2.

Кокандъ. Землетрясеніе, 855.4.7.1.

Кокобичъ. Занятіе, 833.1.4.

Коковцева, М. Р. Развѣдчикъ въ казачьемъ полку, 911.3.8.4.

Колайанни. Рѣчь о выступленіи противъ Австріи, 918.5.3.1.

Колзаковъ. Освобожденіе изъ больницы для душевныхъ больныхъ и отъѣздъ въ армію, 863.4.5.4.

Кологривъ. Постановленіе схода объ уплатѣ податей, 889.6.2.1.

Колодцы. Надзоръ за ними, 832.2.7.3.

Колоніи Германскія. Въ Африкѣ: «Цѣнность германскихъ колоній въ Африкѣ», 831.4.2.1.

Колонисты нѣмецкіе. См. Нѣмецкіе колонисты.

Колубара. Бой, 907.3.7.2. — 899.3.7.2. — 892.3.8.3.

Колумбія. Нарушеніе нейтралитета, 893. 5.3.3.

Кольмэ. Бомбардировка союзнымъ флотомъ, 885.3.8.4.

Кольца. Германскихъ гвардейцевъ, 856. 3.1.1.

Конаровскій, В. А. Некрологъ, 871.6.5.3.

Комиссаржевская. Ежовъ. «Театръ имени Комиссаржевской», 888.8.2.3.

Комиссіи. Недостатки коллегіальной работы. «Что у насъ не измѣнилось»,865.5.1.1.

Комитетъ народныхъ изданій—дѣятельность, 808.2.7.3.

Коммерческія училища. Пособіе, 895.4.8.1.

Компьенъ. Грабежи нѣмцевъ, 837.3.7.2.— Германскіе аэропланы, 891.3.7.3. — Рошъ. «Нѣмцы въ Компьенѣ», 849.5.2.4. — Траншеи на кладбищѣ, 888.5.1.1.

Конвенція. Международная сахарная: совѣщаніе объ отмѣнѣ, 835.3.6.2. — О наслѣдствѣ между Россіей и Германіей: уничтоженіе ея, 838.3.7.4.

Конго. Занятіе французскими войсками, 879.3.3.1. — Португальское: объявленіе на военномъ положеніи, 851.4.7.4.

Кондратенко, Р.И. Меньшиковъ. «Должны побѣдить», 911.6.1.1.

Кони, А. Ѳ. Я-скій—щикъ. Къ 50-лѣтію судебныхъ уставовъ. «Отцы и дѣти судебной реформы», 898.5.1.2.

Конія. Бѣгство мусульманъ, 910.3.6.4.
Конкурсъ. Недопущеніе повѣренныхъ германскихъ фирмъ въ конкурсное управленіе, 814.5.1.4. — Проектовъ фонарныхъ столбовъ и кіосковъ, 891.5.6.3.—Трамвайныхъ платформъ, 857.6.5.1.
Конная артиллерія. В. П. «Изъ письма артиллерійскаго офицера, 866.3.1.2. — К-яровъ «На войнѣ», 843.3.1.4.
Коноплеводство. Въ Курской г. Положеніе, 924.6.5.1.
Конскъ. Разрушеніе нѣмцами завода, 880.4.5.4.
Константинъ Константиновичъ, в. к. Возвращеніе изъ Германіи, 782.2.5.2.
Константинополь. Арестъ англійскихъ и французскихъ торговыхъ судовъ, 871.3.8.2. — Арестъ англичанина Гарри, 887.3.6.2. — Арестъ судовъ союзниковъ, 882.2.4.1. — Волненія среди матросовъ «Гебена», 852.4.4.1. — Голодъ, 846.4.4.1.—Запрещеніе перехода населенія въ европейскій кварталъ, 872.4.2.1.—Манифестаціи, 885.51.1. — М-овъ «Дипломатическія вѣсти», 871.4.7.4.— Отъѣздъ бельгійскаго посла, 878.4.5.1.—Отъѣздъ сербской миссіи, 870.5.2.1.—Покушеніе на Махмудъ-пашу, 855.4.5.2. — Прекращеніе рейсовъ между нимъ и Константцей, 849.4.4.4.—Разсказъ пассажира парохода «Іерусалимъ», 867.3.7.2.—Секвестръ монастырскихъ подворій, 887.13.6.3.—Тифъ, 840.3.4.4.—Уничтоженіе кабеля между Констант. и Одессой, закрытіе русскихъ учрежденій, 870.3.7.4.
Констанца. Прекращеніе рейсовъ между ней и Константинополемъ, 849.4.4.4.
Консулы. Соглашеніе Россіи и Турціи объ обмѣнѣ, 900.4.8.2.
Консульства русскія. И. С. «Странный представитель», 816.5.7.2.
Контрабанда военная, 854.2.4.2.—Англійская нота и датскій законопроектъ, 864.4.6.3,4.6.2.—Высочайшій указъ о лондонской деклараціи, 828.4.1.4.—Высочайшій указъ объ измѣненіи указа 8-го декабря, 923.5.6.3. — Высочайшій указъ 8-го декабря. «Почему бы намъ не взять англичанъ въ дядьки?», 926.5.7.1. — Германія: распространеніе на дерево, 891.4.3.2.—Задержаніе норвежскихъ и американскихъ пароходовъ, 836.4.3.4. — «Нѣмецкіе разсказы и дѣйствительность», 832.4.1.3.—«Обязанности нейтральныхъ державъ», 869.5.3.4. — Переговоры С.-А.-С. Штатовъ и Англіи, 934а.2.3.4. — 934а.2.7.1.—933.4.5.4.—937.5.5.1.—864.4.6.3.—932.5,3.3. — 933.4.5.4.—937.5.5.1. — 842.4.4.2. — Провозъ черезъ Журжево, 873.4.1.1.—Рѣшеніе кильскаго призового суда, 922.14.3.3. — Списокъ захваченныхъ англичанами судовъ, 814.2.3.1. — Торговля нейтральныхъ державъ, 815.2.3.3.—«Хлѣбные грузы для Германіи», 823.3.6.4.—См. норвежскій флотъ.
Контрафакція. Дѣло Мельцера и Кривошеина, 860.7.4.4.
Контрибуціи германскія, 808.4.6.2.—854.4.3.2.—Американская печать о нихъ, 840.3.5.2.—На Амьенъ, Лилль и Арментьеръ, 817.2.4.4.—На Брюссель и Льежъ, 797.2.1.2.—На Лилль, 914.3.2.4. — «Покровители Бельгіи», 802.4.2.2.—Съ Бельгіи, 897.4.3.2.—898.3.3.3.—Съ Брюсселя, 869.4.2.2.—Съ Кальваріи, 950.3.4.4 —Сербская на монастырь, 826.2.8.1.
Конференція, Кяхтинская, 833.3.5.3.—829.4.1.4.—926.5.4.2.—813.4.2.2—822.4.1.2.—909.7.1.4.—Коншинъ. «Къ русско-монгольско-китайской конференціи», 851.6.2.3.
Конфискація въ Германіи, 895.4.4.2. — Въ Германіи суммъ финляндскаго банка, 841.4.5.4.—843.4.1.3.—Въ Смирнѣ голландскихъ пароходовъ, 899.2.8.4.—Въ Смирнѣ имуществъ подданныхъ воюющихъ державъ, 889.4.3.1.—Имуществъ подданныхъ враждебныхъ странъ. N. «Имущественныя права нѣмецкихъ подданныхъ», 860.6.4.1.—Имуществъ подданныхъ враждебныхъ странъ. Пиленко. «Къ свѣдѣнію...», 790.3.7.1.—«Почему мы такъ заботимся объ имущественныхъ интересахъ нѣмцевъ?», 864.4.8.1. — Германскихъ грузовъ въ Петроградѣ, 838.14.4.1. — Нѣмецкихъ имуществъ въ Россіи: средствъ передвиженія, 834.3.6.4.—787.2.6.2.—817.13.4.2.—819.3.3.3.—816.3.5.4.—815.6.1.2.—869.7.6.2.—838.15.2.2.—ячменя въ Одессѣ, 895.5.2.3.—Земли имп. Вильгельма въ Канадѣ, 817.3.4.1.—Во Франціи (виллы герцога Саксенъ-Мейнингенскаго), 833.3.1.2.—Товаровъ въ Гаврѣ, 845.4.4.1.—Дѣло Алужиса, 936.5.6.2.—«Организованный грабежъ въ Бельгіи», 932.5.6.3. — Турецкихъ имуществъ, комиссія при генеральномъ штабѣ, 891.4.2.4. — Турецкихъ средствъ передвиженія, 872.4.3.2. — Угля на норвежскихъ пароходахъ германцами, 903.3.6.4.
Концессіи городскія. Министерство внутреннихъ дѣлъ о выкупѣ, 872.4.3.3.
Кончевскій, В. К. Некрологъ, 898.5.8.3.
Кооперативы. Дѣятельность по поставкамъ въ армію, 896.3.7.4. — Кредитные: «Война и кооперативы», 823.5.4.3.—дѣятельность, 901.4.2.1. — Программа съѣзда организацій юга Россіи, 777.5.5.3.—Товарищество кустарей вязальщиковъ, 905.4.6.1.
Конціово. Бои, 856.3.7.2.
Копыткинъ. «Тамъ» (рождеств. разсказъ), 934.3.3.3.
Коренекенъ. Бой, 789.1.7.4.
Корея. Высадка японцевъ, 789.3.2.4.—792.2.5.3.—Сеулъ Гензашканонъ, 858.4.7.4.
Коротаевъ. Зоологическая станція, 837.3.3.2.
Корнораціи. П. К. «Германскія корпораціи, 839.6.3.4.

4*

Корреспонденты. «На Западномъ фронтѣ», 893.4.1.1.—Русскіе, 839.3.6.2.—Скарабэ. «Встрѣчи», 878.5.5.2.

Корреспонденція раненыхъ. Правила, 853.6.3.2.

Корфъ, С. Н. Взятіе въ плѣнъ, 894.2.6.4. — 891.3.7.2. — Пребываніе въ Берлинѣ, 922.14.4.1.

Коршъ. Постановка «Обрыва», 871.6.7.2.

Косорево. Уничтоженіе австрійцами монастыря, 812.2.3.3.

Costmoran. Гибель, 858.3.5.1.

Котировка русскаго рубля. Рейнботъ. «Положеніе имперской монеты на русской окраинѣ», 796.4.2.1.

Кото. Заявленіе о внѣшней политикѣ Японіи, 905.4.4.4.

Котонвилль. Бой, 845.2.5.2.

Коттбусъ. Локаутъ, 762.2.6.4.

Кофе. Положеніе рынка, 771.6.2.2.

Кочеліево. Оставленіе сербами, 883.4.4.1.

Коханскій, И. Медаль за храбрость, 886.6.4.1.

Кошичъ. Рѣчь объ отношеніяхъ Сербіи и Австріи, 782.3.3.4.

Кощунства нѣмцевъ въ Компьенѣ, 888.5.1.1, 816.7.1.3.—Въ Радомѣ, 828.2.7.2.—Образа съ портретомъ имп. Вильгельма, 825.7.3.1.

Краббе, Л. К. Некрологъ, 865.6.2.3.

Кравченко. По дорогѣ, 857.3.3.2. — «Въ вагонѣ», 866.3.2.3. — «Изъ дѣйствующей арміи», 856.3.1.3.

Краковъ. Бѣгство жителей, 899.2.8.3. — 830.2.6.2.—828.2.4.3.— 883.4.2.4. — Выселеніе жителей, 929.3.5.3.—Карта и описаніе укрѣпленій, 813.4.6.3.— Карта района краковскаго, 906.4.3.4. — Настроеніе, 901.3.1.4.— 829.4.6.4. — Пребываніе наслѣдника престола, 843.2.7.2.—Преслѣдованія польскаго населенія германцами, 898.3.1.3.— Прибытіе германскихъ орудій, 895.4.4.1.— Пулеметы на соборѣ, 905.2.7.4. — Пулеметы и радіостанціи на историческихъ памятникахъ, 894.2.6.4.—Раздоры между австрійскими и нѣмецкими войсками гарнизона, жизнь въ городѣ, 912.3.4.1. — Рог. «Варшава и Краковъ», 897.3.5.2. — Сосредоточеніе австрійскихъ войскъ около него, 903.2.2.4. — Характеръ борьбы на фронтѣ Краковъ—Ченстоховъ, 910.2.6.4.

Кральева гора. Занятіе сербами, 837.3.1.3.

Краннъ. Бой, 900.3.4.2.

Краоннъ. Бой, 885.4.1.1.

«Красная книга». Рѣшеніе австро-венгерскаго правит. опубликовать ее, 927.5.1.2.

Красникъ. Бои, 811.6.5.4. — 794.1.6.4. — 815.6.5.4.—818.2.3.1.

Красновъ, А. Н. Меньшиковъ. «Должны побѣдить», 933.21.1.3.

Красновъ, А. Н. Некрологъ, 930.8.7.2.

Красновъ, П. И. Юбилей, 920.7.6.1.

Красное море. Карта, 902.4.7.3.

Красное Село. «Красносельскія скачки въ Высочайшемъ присутствіи», 768.3.6.2.—Смотры въ Высочайшемъ присутствіи, 770.3.6.3.

Красный Крестъ. Амбулаторное леченіе легко раненыхъ, 822.3.6.1. — Англійскій и американскій отряды въ Сербіи, 907.3.8.1.—Англичане на службѣ у русскаго Кр. Кр., 834.4.1.4.—856.4.7.2.—Англійскій отрядъ для Сербіи, 886.4.6.1.—Болгарскій отрядъ, 869.4.4.3.—Вознагражденіе плѣннымъ врачамъ и сестрамъ милосердія, 886.4.2.2.— Возобновленіе дѣятельности волостныхъ попечительствъ, 792.2.3.2. — Въ Германіи на блиндированныхъ автомобиляхъ, 895.3.4.4.—Германскій «Мнимый отрядъ Кр. Кр.», 904.4.6.1. — Геройская работа, 856.4.7.2. — Геройство передового отряда, 921.4.7.1.—888.5.4.2.—882.3.5.2. — Докладъ А. И. Гучкова о дѣятельности, 935.5.2.2.—Дѣятельность, 824.3.7.3.—888.5.4.4.—840.4.4.2. — 915.4.5.4. — 883.3.8.1. — 834.2.6.4. — Женщины-врачи, 843.4.1.4. — Задержаніе нѣмцами уполномоченнаго, 847.3.2.1. — 846.4.2.4. — Изданія общины св. Евгеніи, 837.5.4.1.—Комиссія по усовершенствованію перевозки раненыхъ, 821.3.6.1. — Кривенко. «Красный Крестъ», 892.6.1.3.—Лодзинскіе бои, 908.13.4.3.—Международное агентство помощи плѣннымъ, 926.5.2.3. — Меньшиковъ. «Должны побѣдить», 894.4.7.4. — М-овъ. «Отрядъ американскаго Краснаго Креста въ Петроградѣ», 847.2.6.1.—М-овъ. «Отрядъ японскаго Краснаго Креста въ Петроградѣ», 883.4.7.4.—885.4.7.4.—«Наши нѣмцы въ Красномъ Крестѣ», 868.5.2.3.—Обстрѣлъ германцами, 823.3.3.4. — 851.4.5.1.—901.3.7.3.— 867.4.5.2. — Отправленіе отряда петроградскаго дворянства, 863.4.4.3.—Перевязочные и питательные пункты на ж.-д. станціяхъ, 822.3.6.2. — Плѣненіе отряда, 923.6.1.2.—Подвигъ передового отряда, 851.4.3.4.—Пожалов. знака Евг. Антуанъ, 857.3.6.3.— Пожертвованія—общая сумма, 902.5.1.1.—Пожертвованіе юртъ киргизами, 876.5.2.2.—Польскій комитетъ, 923.6.1.4.— Пособіе Черногорскому Красному Кресту, 881.5.5.2.—Потери, 862.4.5.2. — Поѣзда-склады, 813.3.4.4.—Предложеніе Немировича-Данченко, 870.4.5.1. — Протестъ противъ нарушенія германцами и австрійцами женевской конвенціи, 796.2.8.2. — Протестъ главнаго управленія противъ обстрѣла флага, 866.4.6.1.—Протестъ противъ разрывныхъ пуль, 895.5.1.2.—Распредѣлительный пунктъ, 840.3.2.1.— Рижскій отрядъ, 877.4.2.1. — Русская колонія въ Римѣ, 863.5.1.1. — Списокъ германскихъ госпитальныхъ судовъ, 891.4.2.3. — Стоимость лечебныхъ учрежденій, 793.3.3.1.—Столыпинъ. «Замѣтки», 901.13.3.2.—Ходатайство Кр. Полумѣсяца о примѣненіи къ нему конвенціи 1907 г., 934.7.1.3. — Хода-

тайство лифляндскаго управленія о ревизіи, 915.4.6.3.—Ходатайство австрійскаго Кр. Креста о содѣйствіи сношеніямъ жителей занятыхъ нами районовъ съ жителями Австріи, 886.4.1.4. — Ходатайство о субсидіи, 897.4.5.4.—Число лазаретовъ на театрѣ военныхъ дѣйствій, 803.3.3.4. — Японскій отрядъ, 860.5.3.2.

Красный полумѣсяцъ, ходатайство о примѣненіи гаагской конвенціи 1907 г., 934.7.1.3.

Краткосрочныя обязательства, ихъ исторія и указъ 6 октября. Хохловъ, статья, 859.14.1.4.

Крафтъ, И. И. Некрологъ, 902.7.3.3.

Крегеръ. Арестъ, 901.15.3.2.

Кредитъ городской и земскій—дѣятельность кассъ, 768.4.7.4.— Мелкій — льготы, 803.3.3.4.—Помощь правительства, 934.8.8.2.—927.8.2.1.—Открытіе новыхъ сельскихъ кредитныхъ товариществъ, 807.2.7.1.

Кредитныя учрежденія. Германскіе и австрійскіе подданные на службѣ въ нихъ, 900.3.8.1.

Кредиты земствамъ и городамъ, отзывъ министра финансовъ, 849.4.2.4.

Крестьяне. Гнѣдичъ. «Освѣдомленность и слухи», 792.5.2.1.—Курской г. — пожертвованія, 829.5.8.4.—Отношеніе къ войнѣ, 794.5.5.4.—Помощь раненымъ. К-й. «Раненые и плѣнные», 821.6.1.1.—К-ій. «Средимирныхъ полей», 854.5.4.3. — Попечительство для оказанія помощи семьямъ призванныхъ, 825.7.3.2.—Постановленіе о портретахъ георгіевск. кавалеровъ въ волостномъ правленіи, 927.4.4.3. — Устройство лекціи для ознакомленія съ ходомъ войны, 909.5.7.4. — Хулиганство. Толстой, Л. Л. «Какъ имъ помочь?», 763.2.6.1. — Черкасскаго у.—кружокъ любителей драматическаго искусства, 916.8.2.1.

Крестьянскія земли. Законопроектъ о мѣрахъ ограниченія дробленія мелкой земельн. собственности 822.3.4.2.

Кривенко, В. С. Заботы объ экскурсантахъ, 757.6.5.1.

«Кривое зеркало». Къ открытію, 853.6.6.2.

Кривошеинъ, В. А. Рана, 910.3.3.1.

Криницкій, Е. К. Некрологъ, 890.5.8.2.

Кронпринцъ германскій. Бесѣда съ американскимъ журналистомъ, 936.3.7.2. — Игра «Wacht am Rhein» въ церкви въ Діэстѣ, 914.3.2.3.—Командованіе арміей въ Восточной Пруссіи, 923.2.6.1.—Назначеніе Главнокомандующимъ на восточномъ фронтѣ, 816.2.5.2.—Грабительство въ Шампоберѣ, 836.3.3.2. — Обвиненіе въ ограбленіи частнаго замка, 843.4.4.1.—Орденъ Желѣзнаго Креста двухъ степеней, 801.2.1.3.—Пьянство, 855.5.7.2.

Кронштадтъ. Выселеніе нѣмцевъ, 858.4.2.2.—Освященіе дока Цесаревича Алексѣя Николаевича, 758.4.4.4.—Приказъ по крѣпости о снесеніи построекъ, 874.3.4.4.

Кропоткинъ, Кн. Д. А. Некрологъ, 861.5.5.1.

Крузе, Н. Б. Некрологъ, 933.22.5.4.

Крупъ фонъ-Воленъ-Гальбахъ. Поднесеніе званія доктора Honoris Causa Боннскаго университета, 870.4.6.2.

Крымъ. Ежовъ «Крымъ—отдыхъ русскихъ воиновъ», 899.7.5.3.

Крѣпости. Германскія: Торнъ, Маріенбургъ и Грауденцъ (планы и описаніе), 799.4.4.1. — **Петра Великаго** воспрещеніе подхода лодокъ ночью, 888.8.5.2.—Приказъ о затемнѣніи огней, 796.2.3.1.—Приказъ коменданта о нѣмецкомъ яз., 890.3.3.3.—Приказъ о впускѣ лодокъ, 893.3.6.2.

Крю. Заявленіе объ англійскомъ флотѣ, 935.4.5.2.

Крючковъ К. Біографія, 802.6.2.3. — Подвигъ, 792.2.2.3.—Портретъ, 804.3.4.3.—Разсказъ его о подвигѣ. 804.3.2.2. — 807.2.2.2.—Рана, 925.2.8.4.

Куба. Разрывъ дипломатическихъ сношеній съ Германіей, 844.4.2.2.

Кузнецовъ, Г. С. Дѣло о клеветѣ, 886.4.1.1.

Куинджи. Открытіе памятника, 910.5.3.4

Кульмъ. Планъ и описаніе крѣпости, 799.4.4.3.

«Культура». Книготорговое товарищество, крахъ, 899.7.2.1.

Кульчеръ. Заявленіе на банкетѣ въ честь фонъ-деръ-Гольцъ-паши, 911.5.4.4.

Кульчицкій, о. Николай. Портретъ, 838.14.3.2.—Священникъ-герой, 837.2.5.2.

Купечество. Петроградское — помощь жертвамъ войны, 780.5.1.1.

Курды. Бой подъ Урміей, 864.3.8.2.—Бѣгство ихъ, 854.3.5.1.—Выступленіе ихъ, 852.4.5.4. — Грабежи, 920.4.7.3. — Набѣги; формированіе новыхъ бандъ, 885.4.1.2.—Нападеніе на Саммасъ 857.4.5.3.— Нѣмецкія пули у нихъ, 862.3.2.1.—Отказъ продолжать войну съ Россіей, 905.4.3.2.—Перестрѣлки, 855.4.6.3.—Перестрѣлка въ Тергеверѣ, Дештѣ, Мергеверѣ и Дербендѣ, 859,13.3.1.—Переходъ Ильхаши съ его войскомъ на сторону турокъ, 915.4.1.4.—Преданность Россіи, 803.2.3.3.—Разгромъ ихъ 851.5.1.1.—Разсказы раненыхъ, 881.4.6.2.—Силы ихъ, 845.4.5.3.—Э-нъ. «Пѣшкомъ по Турціи», 895.6.3.2.—См. Урмія.

Курлу. Бой, 907.3.7.1.—Занятіе англичанами, 905.4.3.4.—907.3.7.1.

Курляндія Нѣмецкая колонизація, 842.7.1.1.

Курорты. Кривенко. «Нѣмецкіе данники, 826.4.4.2.—**нѣмецкіе** Корабчевскій. «Курортный плѣнъ у нѣмцевъ», 895.6.1.4.—904, 6.1.4.—919.6.1.4.—**русскіе** Акціонерное общество устройства и эксплоатаціи ихъ 884.3.7.3.—А. Ш. «О нашихъ курортахъ»

839.5.2.2.—В. К. «Наши курорты», 874.6.3.4.—Грязи въ Омской г. 931.7.1.2.—Грязи и минеральныя воды Ѳеодосіи, 935.5.6.4.—Докладъ д-ра Можайкина объ озерѣ Эльтонѣ, 890.6.1.4.—Докладъ Штанге «О богатствѣ русскихъ лечебныхъ мѣстностей», 894.13.8.2.—Евпаторія, 936.5.5.1.—Засѣданіе Всероссійскаго общества для развитія и усовершенствованія русскихъ лечебныхъ мѣстностей, 854.4.7.2.—Засѣданіе комиссіи при медицинскомъ совѣтѣ, 841, 6.1.4.—Засѣданіе медицинскаго совѣта, 877.4.6.3.—Заявленіе комиссіи при медицинскомъ совѣтѣ, 838.4.4.4.—Изданіе указателя лечебныхъ станцій, 850.7.6.4.—Кисловодскъ—А. Б. «Кисловодскія впечатлѣнія», 771.5.5.4.—Командировка спеціалистовъ, 853.4.1.3. — Комиссія для изысканія средствъ, 890.4.1.4.—«Къ нашему обществу», 884.5.2.2.—«Лечебныя мѣста и желѣзныя дороги», 873.5.7.1.—Липецкія грязи, 909.8.6.4.—Р. «Липецкій курортъ», 933.23.1.4.—Минеральныя воды въ Курскѣ, 929.7.4.2.—Образованіе комиссіи при медицинскомъ совѣтѣ, 815.3.2.4.—«Общество для усовершенствованія и развитія»—организація, 836.5.6.2.—Открытіе рижскаго отдѣла, 919.5.6.1.—Открытіе сезона на одесскихъ лиманахъ, 933.4.7.1—Собраніе комиссіи врачей въ Ессентукахъ, 864.6.6.2.—Севастополь — Го-лубовъ «Курортъ Севастополь и его нужда», 768.4.4.3.—Совѣщаніе о денежныхъ средствахъ для улучшенія, 614.3.7.4. — Совѣщаніе о кавказскихъ минеральныхъ водахъ, 909.5.4.1.—912.3.8.2.—Совѣщаніе объ остальныхъ (не кавказскихъ) курортахъ, 918.4.8.2.—Сочи—П. А. «Молодой курортъ», 770.4.6.2.—П. А. «Курортъ», 932.7.7.2.—Съѣздъ по улучшенію ихъ; положеніе о немъ и программа его, 901.4.2.3—программа, 928.5.3.4.—5 отдѣловъ его, 927.4.4.4. — распредѣленіе занятій, 932.5.1.4.—созывъ его, 872.4.3.2.—886.4.2.3.—879.3.5.4.—Р. А. «Теріоки», 775.4.6.1.—циркуляръ министра в. д., 898.3.6.2. — Установленіе границъ округовъ санитарной охраны ихъ, 931.4.3.2. — Учрежденіе въ Тифлисѣ курортной комиссіи, 878.4.6.3. — Хохловъ. «Наши деньги и нѣмецкія пушки», 837.4.1.1. — Черноморское побережье 920.9.2.3.—Ѳеодосія, 935.5.6.4.

Курская г. Задолженность городовъ, 838.15.1.2.

Курскъ. Новый лазаретъ, 855.4.5.4.—Нужды эвакуаціи: постановленіе съѣзда, 882.5.6.2.—Помощь семьямъ воиновъ, 847.4.5.4.—Посѣщеніе Государемъ, 902.3.3.2.—Посѣщеніе Г. И. Александрой Ѳедоровной, 915.3.3.1.—Съѣздъ городскихъ головъ, 838.15.1.2.

Курсы для сестеръ милосердія при Императорск. повивально-гинекологическомъ институтѣ, 897.4.6.2.

Куртіусъ. Звѣрства, 857.2.8.3.

Куртрэ. Занятіе нѣмцами желѣзной дороги на Гентъ, 884.3.4.2.—Контрибуція, 934а.1.7.3.—Складъ провіанта и оружія германской арміи, 906.4.3.3.

Куртукова, В. К. Некрологъ, 900.7.1.3.

Курячице. Отраженіе австрійской атаки, 851.3.7.2.

Кусевицкій. Концерты, 930.9.1.3.—895.7.6.3.—901.14.6.3.—881.7.2.2.

Кустари. Передвижные базары ихъ издѣлій, 933.23.3.1.—Снабженіе арміи, 932.8.1.1.—Ткачи въ Галиціи, 861.5.3.2.—Хирургическіе инструменты, 893.5.5.2.

Кутно. Ксюнинъ «Подъ Кутно», 887.2.7.3.—Стычка съ германскими разъѣздами, 789.1.6.1.

Кѣльцы. Бой, 791.1.5.2.—792.2.1.2.—Занятіе австрійцами, 799.6.4.3. — Кравченко. «Кѣльцы», 933.2.7.1.—«Послѣ боя подъ Кѣльцами», 887.2.8.3. — Отступленіе австрійцевъ, 793.2.5.3. — Пребываніе польскихъ стрѣлковъ, 829.2.6.2. — Разгромъ гимназическаго имущества стрѣлками, 849.6.6.2.—Польскіе стрѣлки, 928.2.7.3.—«Радомъ и Кѣльцы послѣ нѣмцевъ». 892.3.1.4.—«Въ Кѣльцахъ»,—3.2.4.—Святотатство нѣмцевъ, 888.4.3.1.

Кюрьеръ-де-Кастельно. Кавалеръ высшей ст. Почетнаго Легіона, 836.2.5.1.

Кякштъ, Л. Дѣло, 766.3.5.2.

Л

Лабассэ Бой, 859.3.3.3.—863.3.6.3.—864.3.4,4.—856.2.5.3.—862.4.1.1.

Лабріола. Рѣчь о выступленіи Италіи, 902.5.4.3.

Лаврентьева. «Пережитое». М-е «Прекраснодушныя воспоминанія», 771.4.1.3.

Лавровъ, П. В. Рѣчь на славянскомъ обѣдѣ 10-го октября, 859.14.6.3.

Лагерлефъ Сельма. Отзывы о русскихъ паломникахъ, 834.5.3.2.

Лажковацъ. Взятіе сербами, 908.4.7.1.

Лазаревацъ. Бой, 888.4.6.3. — 889.3.3.3.—Взятіе сербами, 908.4.7.1.

Лазаревацъ-Міоница. Бой, 891.3.8.4.—893.4.2.1.—892.3.8.3.—894.3.6.1.

Лазаревъ, М. И. Афанасьевъ. «М. И. Лазаревъ», 922.14.6.4.

Лазареты. «Августѣйшія сестры милосердія въ Царскосельскомъ лазаретѣ», 837.4.8.3.—Австрійскіе, 822.2.6.4.—Отноше-

ніе къ русскимъ раненымъ, 821.6.3.1. — Австрійскіе въ Галиціи; упраздненіе ихъ, 898.3.8.4.—Англійской колоніи въ Петроградѣ, 829.3.7.3. — 838.4.6.4. — Аѳонскаго Пантелеймоновскаго монастыря, 842.6.5.2.—Б-ки «Предпочтеніе австрійцамъ», 819.4.6.4.—В. к. Маріи Георгіевны, 842.3.7.4.—Взятіе въ плѣнъ, 880.13.4.2. — Всероссійскаго земскаго союза, 817.3.6.1.—Въ Варшавѣ, 836.4.1.3. — 859.14.7.1.—864.4.7.2.—Въ Вильнѣ для сестеръ милосердія, 901.3.4.2.—Въ Гельсингфорсѣ, 897.4.8.1. — Въ Кіевѣ, 860.5.4.2.— Въ Курскѣ, 855.4.5.4. — Въ Москвѣ, 850.4.6.1.—868.4.6.2.—819.3.6.2.—815.4.2.4.—855.4.7.3.—861.4.4.3. — 824.3.6.2. — организація ручного труда для раненыхъ, 927.5.1.4.—Въ Павловскѣ, 822.3.5.3.—817.3.2.3.—Въ Петроградѣ, 821.3.5.4.—822.5.5.1.—823.4.8.4.—820.6.3.2.—918.6.7.2.— 924.6.1.4. — 917.5.2.1.—926.7.5.4.—7.6.2.—931.6.2.2.—813.3.4.4.—925.5.7.2.— 829.5.1.4.— 920.7.5.2.—855.6.5.1. — 863.5.8.3.—854.4.8.3. — 5.1.1. — 853.6.1.4.—883.7.1.3.—870.6.4.3.—868.5.7.2.— 876.6.4.3.—875.5.1.3.—850.6.4.3.—873.4.7.2.—869.7.1.2.— 880.15.2.3.—851.4.2.4.—890.6.4.2.—882.4.8.2,—5.1.1.—888.7.5.4.—889.5.4.2.— 842.4.1.4.— 887.13.8.1.—846.6.3.4.— 878.5.8.2.— 874.6.5.3.— 848.6.5.4. — 866.4.5.4.— 872.6.3.3.— 849.6.2.2.—851.6.5.2. — 867.6.6.1.— 845.3.6.4,—7.1.— 843.7.2.3.— 841.6.2.2.—866.14.5.2.—843.6.2.4. — 885.6.5.2.—884.5.3.4.—886.5.7.2. — 852.14.3.1.—862.7.1.2.—856.6.4.4.—840.3.2.2.—840.4.5.2,—4.7.3.—838.4.6.4.—897.6.5.4.—895.4.7.4,—7.4.4.—896.4.7.4.—911.7.3.2.— 827.4.3.3.— 827.4.3.1.— 827.6.2.1.—826.3.4.4, — 3.5.2. — 824.13.4.4. — 934a.2.8.1.—912.5.8.3.—796.2.8.2.— 829.3.7.4.— 829.5.3.3.— 910.5.2.3.—828.3.5.2.—828.3.6.4.—834.4.2.1.—904.6.7.3.—902.7.1.2.—833.3.3.3.—833.4.6.2,—4.6.3,—5.2.2.—832.4.8.4.— 832.3.6.3.— 903.4.8 3. — 836.4.1.2, 3.—858.6.1.1.—835.3.6.1,—3.6.3,—4.— 900.6.7.2.—831.13.6.3.—830.6.3.2. — 830.4.6.4.—831.3.5.2.—864.5.8.3.—857.6.5.2.— 859.14.5.4.— 860.7.4.2.—859.14.6.4.—877.7.1.1.— 847.4.2.3.—861.5.3.2,— 5.3.3.— 856.6.5.1.— 929.6.5.2.— 837.3.3.3. — 820.4.2.4. — 916.7.4.1. — Въ Прибалтійскомъ краѣ, 900.3.8.2.— 788.3.5.1.— 809.3.1.2.—Въ Ригѣ, 902.7.1.3.— 897.7.6.1.— 865.3.8.2. — 904.4.7.2. — Никаноровъ, «Патріоты своего отечества», 862.6.4.3. — Въ Ровно, 847.2.2.4.— Въ Царскомъ Селѣ, 921.7.3.4.—Высочайшее посѣщеніе раненыхъ, 863.4.2.4.—Высшихъ учебныхъ заведеній Петрограда, 839.3.6.2.—Гос. Думы, 863.4.4.2.—865.3.8.2.—Домовладѣльцевъ и квартирантовъ, 837.5.1.1.—Епифановой въ Астрахани, 932.8.1.4.—Закрытіе лазарета Эйлерса, 865.5.7.2.—Крестьянъ Черкасскаго у., 920.8.4.3.—Лифляндскаго дворянства, 802.4.1.3.—Монастырскіе, 798.3.1.1.— 827.4.3.2. — Нижегородскаго бирж. о-ва, 857.4.4.3. — «Новаго Времени», 395.7.3.4. - 896.4.8.2.—801.4.6.3.—870.4.4.3.—883.7.1.3.— 858.6.1.1.—894.14.3.2.—872.6.1.2.—931.6.6.2.— 917.5.4.2. — П. П. «Въ нашемъ лазаретѣ», 886.3.1.4.— посѣщеніе разсказчицей Уструговой, 884.5.6.1. — Обстрѣлъ нѣмцами, 867.3.6.3.—Обстрѣлъ съ аэроплана австрійцами, 840.3.2.2.— Организація общественной помощи раненымъ и больнымъ воинамъ, 855.4.4.4. — Освобожденіе изъ плѣна, 864.4.3.4. — Оставленіе въ Лодзи, 908.13.4.3. — Петроградскаго уѣзднаго земства, именинницъ, 865.5.7.4,—6.3.4.—Положеніе объ инспекторахъ лечебныхъ заведеній Петрограда, 915.15.6.1.—Правила о содержаніи раненыхъ въ частныхъ лазаретахъ, 859.14.7.1.—Предложеніе помѣщеній переселенческаго управленія, 818.3.6.3.—Приказъ верховнаго начальника о порядкахъ, 899.3.4.4.—Прогулки раненыхъ, 870.6.1.3.— 872.6.3.4.—(Письмо въ редакцію Сементовскаго-Курило), 886.6.2.1. — Развлеченіе раненыхъ, 918.6.6.2. — Русскій во Франціи, 843.4.4.2.—837.3.6.4.—793.3.2.4.—827.4.5.4.— 900.4.7.4.—Русско-голландскій, 783.6.1.3. — Сегенюкъ «Варшавскія впечатлѣнія», 898.6.2.4. — Скарабэ, «Встрѣчи», 893.6.4.1. — Складъ Гос. Имп. Маріи Ѳеодоровны, 867.3.4.1. — Страшкевичъ, «16 дней въ Царскосельскомъ дворцовомъ лазаретѣ», 830.5.7.3. — Учрежденіе инспекціи лазаретовъ, 871.4.6.3.—Харьковскаго земства, 861.5.8.3.—Швейцарской колоніи въ Петроградѣ, 887.4.1.4.

Лазегро. Укрѣпленіе, 868.3.5.3.

Ламанскій, В. И. Г-ть, «Дорогой памяти В. И. Ламанскаго», 901.13.6.3.—К. Г., «В. И. Ламанскій», 899.6.6.2. — Князевъ, «Нѣмцы и славянство», 937.6.1.3.—Погребеніе, 902.7.2.1.

Ланге. Статья о правѣ собственности на снаряды, вынимаемые изъ ранъ, 922.14.3.4.

Лангемаркъ. Занятіе союзниками, 920.4.7.1.

Лансъ. Бои, 845.2.5.2.—844.3.4.1.

Ларкинъ. «Вильгельмъ II, императоръ, и Джимъ Ларкинъ, анархистъ», 920.6.1.3.

Ларсенъ. Увольненіе, 817.3.4.1.

Ласиньи. Бой, 845.2.5.3.

Латыши. Латышская газета объ отношеніи латышей къ войнѣ, 848.7.3.4.—Концертъ въ пользу петроградскаго лазарета, 917.5.4.3.—Пожертвованія, 839.6.4.3.—Помощь раненымъ, 827.6.7.2.—Преслѣдованіе ихъ нѣмцами, 901.15.3.2.—Ренниковъ. «Въ странѣ чудесъ», 876.7.1.3.—875.5.5.1.

Лауксаргенъ. Занятіе русскими войсками, 884.3.4.1.

Лачиновъ, М. Ф. Портретъ, 836.5.5.3.

Левицкій, В. И. Некрологъ, 894.14.4.4.

Лега. Назначеніе предсѣдателемъ верховнаго суда, 913.4.8.3.

Лезина. Разрушеніе сигнальной станціи, 841.2.7.1.

Лейпцигская выставка. Закрытіе, 855.4.6.4.—Потери отъ пожара, 859.14.4.1.—Рус-

скіе, французскіе и англійскіе экспонаты, 868.4.5.4.

Лекарства. Повышеніе таксы, 899.4.5.2.—902.7.8.2.—Русское производство, 836.4.4.4.

Леманъ. Письмо королю Альберту послѣ взятія Льежа, 818.3.3.2.

Ленъ. Льготный кредитъ подъ него, 920.5.4.2.

Лермонтовъ, М. Ю. Буренинъ. «Поэзія Лермонтова», 850.5.1.4.—Изданіе комитета по сооруженію памятника, 859.15.1.3. — Концертъ въ память столѣтія со дня рожденія, 872.6.5.3.—Меньшиковъ. «Письма къ ближнимъ», 853.5.1.4. — Постановленія Городской думы въ Петроградѣ по поводу столѣтія со дня рожденія, 878.5.6.4.—Рисунки его (письмо въ редакцію Жигмонта), 770.4.5.2.—Розановъ. «Пушкинъ и Лермонтовъ», 857.6.1.1.

Лерхенфельдъ. Задержаніе его, 783.3.8.2.

Леруа-Вольe. Исчисленіе военныхъ расходовъ, 856.5.1.2.

Леффинге. Взятіе англичанами, 867.3.8.1.

Лехница. Занятіе сербами, 799.3.1.2.

Лечицкій, П. А. Портретъ. Пожалованіе ему Георгіевскаго оружія, 850.3.2.2,2.5.3.

Либава. Бомбардировка, 885.2.7.4. — 793.2.6.1.—795.1.7.3.—887.3.3.2,3.4.2.—890.3.3, 3.—Благодарность чинамъ полиціи, 816. 4.2.4. — Нѣмецкій языкъ, 867.6.3.1. — Почтово-телеграфная контора: работа во время бомбардировки, 837.3.2.3.

Либкнехтъ. Заявленіе о позорѣ германскаго вандализма, 833.3.5.1. — Слухи о разстрѣлѣ, 780.2.7.3.

Ливчакъ, І. Н. Г-гъ «Памяти І. Н. Ливчака», 887.13.4.4.—Ст-нъ. «Замѣтки», 878. 5.2.3.

Лигъ. Бои, 897.4.3.4.

Лиденталь. Бой, 802.2.4.4.

Лилль. Бои, 856.2.5.3. — Занятіе германцами, контрибуція, 817.2.4.4. — Занятіе союзниками, 867.3.8.2.—Контрибуція. 812. 2.2.4. — 914.3.2.4. — Погибшія сокровища искусства, 860.4.4.1.—Сожженіе его, 859.4. 4.3.—Сосредоточеніе германскихъ войскъ, 843.2.7.4.—Тифъ, 888.4.7.4.—883.4.2.4.

Леманъ. Бой, 884.3.4.3.

Леманъ-фонъ-Сандерсъ. Командованіе турецкой арміей, 885.4.1.2.

Лимбургъ. Контрибуція, 916.5.3.1.

Линда, К. П. Некрологъ, 812.4.7.3.

Линдеманъ, К. Т. Согласіе остаться товарищемъ предсѣдателя въ комитетѣ союза 17 октября, 918.5.4.2.—Снегиревъ. «Атавизмъ профессора Линдемана», 893. 6.5.1.

Липецкъ. Р. «Липецкій курортъ», 933. 23.1.4.

Липковская. Благотворительный вечеръ, 840.4.6.4.—Въ «Богемѣ», 871.6.7.3. — Портретъ, 838.14.6.2.

Лисса. Занятіе французами, 842.3.1.3. — Разрушеніе австрійской радіостанціи, 889.2.5.4.—841.2.7.1.

Литература. Дѣтская К. «Дѣтское чтеніе», 931.6.4.4.— и «Дѣтская литература», 932.6.1.3. — 929.5.1.3. — Русская: Буренинъ. «Разговоръ», 823.4.1.3. — Бурлакинъ. «Наперекоръ вѣку», 760.3.1.4. — Меньшиковъ. «Должны побѣдить», 925.4.3.3.—Посланіе англійскихъ писателей русскимъ, 936. 3.4.1.—Сборникъ «Современная война въ русской поэзіи» (Ст-нъ «Замѣтки»), 931. 5.3.3.

Литературный вечеръ. «О войнѣ». Рѣчи Туганъ-Барановскаго, Сперанскаго, Чубинскаго, Брянчанинова, Семенова, Петражицкаго, 890.6.4.1.

Литовцы. Декларація литовскаго народа, 890.5.3.2.

Ли-тья-ао. Коншинъ. «Отставка Литья-ао, 854.4.2.1.

Лифляндская губ. Реквизиція телефонной сѣти, 852.3.1.4.—Сборъ съ заграничныхъ паспортовъ, 871.7.2.2. — Увольненіе губернатора, 887.3.8.4.

Лихновскій. М-овъ. Дипломатическія вѣсти, 825.4.3.3.

Лихтенштейнъ. Нейтралитетъ, 885.4.8.3.

Ліерръ. Бой, 843.3.1.1.

Ллойдъ Джоржъ. Рѣчь о бюджетѣ Англіи, «Новый англійскій бюджетъ», 893.5.5.3. — Рѣчь о Россіи и гибели Германіи, 826.3.6.3. — о финансахъ Англіи, 885.4.8.3.

Ловичъ. Бомбардировка, 903.2.8.2. — Взятіе, 861.2.3.3.

Ловченъ. Обстрѣлъ австрійскими аэропланами и флотомъ, 855.4.1.2.—Обстрѣлъ Каттаро, 857.3.6.4.—858.3.4.3. — 856.4.1.4.—Подвозъ артиллерійскихъ орудій, — 830. 4.1.3.

Лоде, В. Э. Меньшиковъ. «Должны побѣдить», 822.4.5.4.—Некрологъ, 821.5.5.4.

Лодзь. Бомбардировка, 902.4.3.3. — 895. 4.3.4. — Возстановленіе дѣятельности судебныхъ учрежденій, 837.3.2.4. — Встрѣча германской арміи мѣстными нѣмцами, 801.2.2.1.—опроверженіе, 816.3.1.1.—Жизнь, 814.5.6.3.—868.3.5.2.—870.3.7.1. — 911.4.4.3. — Занятіе германцами, 906.3.5.4.—Измѣненіе расположенія нашихъ войскъ,—904.3.4.2.—Ксюнинъ. «Бои подъ Лодзью», 904.3.5.4.—898.2.6.4. — «Бомбардировка Лодзи», 902. 3.7.4. — Ксюнинъ. «Великая битва подъ Лодзью», 901.2.7.1.—«По пути отступленія нѣмцевъ», 873.3.1.4. — 871.3.1.2. — Меньшиковъ. «Должны побѣдить», 908.14.3.2. — Объявленіе генерала Ш. о безопасности, 843.3.4.1.—Освобожденіе отъ нѣмцевъ, 869. 4.1.4.—Пребываніе германцевъ, 808.2.2.3.—Самоувѣренность германцевъ, 883.3.8.1.—Сборъ на содержаніе милиціи, 891.3.7.2.

Лозница. Бой, 857.3.6.4. — Занятіе сербами, 799.3.1.2. — Сожженіе австрійцами, 915.4.1.4.

Ломбарды. Городскіе, положеніе о нихъ, 856.4.6.3. — Проектъ новаго положенія, 871.4.4.3.

Ломбартзиде. Взятіе союзниками, 918. 4.3.3.

Ломжинская губ. Цѣны на продукты, 921.8.2.1.

Лонгва. Бой, 788.2.2.4.

Лондонъ. Возвращеніе морской бригады, 854.3.5.3.

Лопатинскій, Л. Г. Юбилей, портретъ, 842.6.3.2.

Лоранъ, Ж. Лекціи въ Румыніи, 926. 5.3.2.

Лотерея благотворительная. А. Б. «Благотворительная лотерея и лавочники», 928.7.3.4. — Дѣятельность банковъ, 918. 4.7.4.—Правила о выпускѣ билетовъ и выигрышахъ, 919.4.8.4. — Продажа билетовъ, 930.8.5.2.—932.4.7.3. — 914.3.7.2. — 928. 7.7.2.—Проектъ положенія, 906.4.7.4.—890. 4.1.2. — Распредѣленіе билетовъ по районамъ, 929.4.3.3. — Совѣщаніе банковъ о ней, 905.4.5.2. — Составъ комитета, 918. 4.7.2. — С. Ш. «Благотворительная лотерея», 927.6.2.3.

Лопухинъ, Д. А. Некрологъ, 906.7.4.3.

Лоу-Бонаръ. Рѣчь о содѣйствіи уніонистской партіи правительству, 912.4.3.3.

Лувенская библіотека. Пожертвованіе Рафаловича, 875.3.6.2.

Лувенъ. Бой, 821.2.8.4.—Занятіе бельгійцами, 821.2.8.4. — «Начало отрезвленія», 822.4.1.4.—Нѣмцы о сожженіи библіотеки, 862.3,1.4. — Разрушеніе его германцами, 804.3.3.4. — Впечатлѣніе въ С.-А. С.-Штатахъ и Швеціи, 806.3.6.3.

Людендорфъ. Повышеніе, слухи о назначеніи начальникомъ генеральнаго штаба, 913.5.7.3.

Лукомскій и Модзалевскій. «Малороссійскій гербовникъ», 760.4.5.3.

Лустика. Уничтоженіе, 851.3.2.1.

Лутай. Подвигъ, 894.14.7.4.

Лучшева, Н. Георг. медаль 4-ой степени, 921.4.7.1.

Львовъ, А. Ѳ. см. Гимнъ русскій.

Львовъ. Бѣгство австрійскихъ властей и администраціи банковъ, 837.3.6.2.—Бѣдственное положеніе австрійскихъ чиновниковъ, 843.3.6.2;5.2.2.—Бѣльскій. «Австрійскій застѣнокъ», 863.2.7.2.—Бюджетъ 848. 7.4.2.—Взятіе, 809.2.1.1.—811.9.8.3. — 810.2.1. 1.—Взятіе фортовъ, 808.2.1.1. — В. И. С. «Обзоръ военныхъ дѣйствій», 808.2.5.2.—Впечатлѣнія отъ взятія въ Россіи, 810.3. 2.4,3.5.4.—Встрѣча русскихъ войскъ, 822. 3.7.2. — Галичанинъ. «Передъ взятіемъ Львова», 828.2.5.4. — Городская милиція, 859.15.4.4. — Злоупотребленія членовъ милиціи, 898.6.5.1.—День тезоименитства Государя, 917.3.7.2.—Жизнь, 869.4.6.2.—842. 4.2.4.—830.3.6.2.—832.2.7.2.—853.4.6.3.—862.3. 7.3.—869.2.7.4.—817.2.4.3. — Казнь австрійцами русскихъ крестьянъ, 860.5.6.2.—Комитетъ для ознакомленія русскаго общества съ положеніемъ въ Галиціи, 886.4.4. 2.—Кравченко. «Львовъ», 861.2.4.4.—Населеніе, число бѣглецовъ, 890.7.3.4. — Н. П. «Вѣсти изъ Львова», 849.3.2.4. — Нужда, 921.8.2.3.—Организація губерніи, 843.4.5.1.—Осада (разсказы раненыхъ), 813.3.2.2.—Освобожденіе русскихъ изъ тюрьмы, 838. 15.2.1.—«Отзвуки войны», 856.3.1.1.—893.7. 7.4.—Представители печати у гр. Бобринскаго, 850.4.4.3.—Разсказъ врача Горяева о взятіи, 841.3.4.3.—Распоряженіе австрійскаго высшаго краевого суда, 891.6.5.4.—Русская газета, 848,4.6.3.—Русская газета въ С.-А. С. Штатахъ о взятіи его, 838. 13,6.3.—Секвестръ домовъ, изъ которыхъ производилась стрѣльба, 842.4.4,4. — Стрѣльба изъ домовъ, 841.3.3.1.—Тактика Краевого банка, 928.8.5.2.—Экзамены въ университетѣ; пріютъ для дѣтей служащихъ въ австрійской арміи, 890.4.4.3.

Львовъ. Арестъ русскихъ студентовъ, 863.4.6.3.—Бомбардировка, 789.2.1.4.—789.1. 7.3.—790.2.1.3.—791.1.6.4.—788.2.1.4.—793.2.7. 1.—791.2.5.3. — Г. Л. «Львовъ», 784.4.4.4.— Жизнь послѣ занятія германцами, 792.3. 6.1.—Занятіе города, 785.2.1.2.—787.1.7.3.— 786.2.4.2;2.5.1. — Контрибуція, 798.2.5.4.— М-въ. «Осада Львова», 867.8.3. — Осада, 785.1.8.4.—781.1.7.1.—784.2.1.1,2.1.4.—782.2.4. 2.—795.4.3.1.—Письмо ген. Лемана королю Альберту, 818.3.3.2. — Планъ укрѣпленій, 787.4.2.3. — Провозъ тяжелыхъ орудій и инженерныхъ войскъ, 887.3.5.3.—Рапортъ фонъ-Штейна, 793.3.5.3.

Льеръ. Бомбардировка, 837.3.1.3.

Льноводство. Ходатайство о помощи, 842.4.1.4.

Лыкъ. Взятіе, 858.2.7.2.—795.1.6.2.

Лѣсопромышленность. Отсрочка договоровъ, 817.14.4.2. — Совѣщаніе о нуждахъ, 844.3.8.4.

Лѣсной департаментъ. Измѣненіе смѣты, 864.4.4.3.

Лѣсъ. Водные пути для вывоза, 757.2 .7 3.—Пожары, 770.5.1.2.—Покупка нѣмцами въ имѣніи Морды, 922.15.7.2.—Положеніе рынка, 907.6.7.4. — 868.6.5.2. — Разрѣшеніе подвоза въ Петроградъ, 802.6.4.3.—Шостаковъ. «Лѣсные пожары въ Бѣлоруссіи», 769.5.4.2.

Люблинъ. Бой, 815.2.5.1.—811.2.7.2.—816. 2.7.2.—817.14.2.4.—817.2.4.1.

Люблинская губ. Потери, 862.7.6.2.—834. 3.1.3.—«По слѣдамъ австрійцевъ», 827.3.2.2.

Любовія. Бой, 828.3.2.1.—Взятіе сербами, 800.2.7.1.

Людерицбухтъ. Взятіе англичанами, 833.3.1.4.

Людскановъ. Замѣтки Ст-на, 858.5.4.1.—М-овъ. «Дипломатическія вѣсти», 879.3.6.3.

Люксембургъ. Вознагражденіе отъ Германіи, 895.5.2.2. — 841.3.5.4.—Добровольцы во французской арміи, 789.2.1.3. — Заключеніе въ тюрьму герцогини и гражданъ, разстрѣлъ гражданъ, 842.4.2.2. — Занятіе германцами, 778.2.7.3. — 777.2.5.2. — 796.4.5.4.—Карта, 782.13.4.4.—Нарушеніе нейтралитета Германіей, 777.3.2.4.—Нота Франціи о нарушеніи нейтралитета Германіей, 778.2.6.3.—Отъѣздъ генеральнаго германскаго штаба, 841.3.5.4.—Предложеніе Германіи войти въ составъ Германской имперіи, 802.3.6.4.—Протестъ противъ нарушенія нейтралитета Германіей, 778.3.1.1.—779.2.4.2.—Рѣчь майора Вильсона, 893.3.7.4.—Тронная рѣчь герцогини, 879.4.2.3.

Люневиль. Бой, 801.2.4.3.

Люцъ. Рѣчь въ засѣданіи Г. Думы 26 іюля, 783.3.3.4.

Лягушкинъ. Подвиги, 841.3.3.4.

Ляде, о. С. Письмо архіепископа Антонія о немъ, 918.7.2.4.

Лядовъ, А. К. Концертъ придворнаго оркестра, посвященный ему, 865.6.3.2.—Некрологъ, 804.6.5.1.

Ляохе. Перестрѣлка китайскихъ и японскихъ отрядовъ, 867.3.6.3.

М

Маасъ. Бои, 800.2.5.4.—801.2.4.2.—908.4.6.4.—885.4.1.2.—856.2.5.3. — Укрѣпленія, 829.3.1.3.

Магнусъ, С. Р. Портретъ, 855.3.2.2.

Маджаровъ. Заявленіе передъ отъѣздомъ въ Россію, 851.5.1.1. — Заявленіе о болгарскомъ нейтралитетѣ, 866.4.6.4. — М—овъ. «Бесѣда», 858.4.3.3.—«Новый болгарскій посланникъ и его программа», 859.13.4.4.—Портретъ, 831.13.5.2.

Мадрасъ. Бомбардировка «Эмденомъ», 832.3.2.3.

Мадьяры. Гротъ. «О Венгріи, мадьярахъ и Австріи», 855.6.1.3.—Звѣрства въ Буковинѣ, 865.4.5.3.—См. звѣрства.

Мазепинцы. Вергунъ Д. «Братство могилъ», 912.5.7.1. — Въ Галиціи, 826.5.4.4.—Мелиневскій у Талаатъ-бея, 892.5.1.2. — Столыпинъ. «Замѣтки», 894.13.4.2. См. украинцы.

Мазурскія озера. В—ій. «На войнѣ», 919.3.8.4.—Карта, 845.3.1.4.—Планъ и описаніе укрѣпленій, 797.3.7.4.

Мазуръ. Гибель, 838.3.4.1.

Майданы. Ксюнинъ. «Съ войны», 845.2.8.2.

Майораты. Исключеніе изъ общаго закона, 887.3.8.4.

Македонія. Положеніе болгаръ въ ней, 826.3.7.3.—Столкновеніе туземцевъ съ бандой, 844.4.3.4.—Столкновеніе четы и сербскихъ войскъ, 821.4.1.1.

Македонскій, В. И. Некрологъ, 891.6.2.1.

Макензенъ. Назначеніе начальникомъ генеральнаго штаба, 893.3.7.4.

Маккіо. Врученіе вѣрительныхъ грамотъ итальянскому королю, 792.3.6.4.—Выѣздъ въ Вѣну, 918.5.2.4.—«Миссія барона Маккіо», 792.3.5.3. — Назначеніе посломъ въ Римъ,787.2.6.4.

Маклаковъ, министръ. Пребываніе въ Витебскѣ, 914.4.4.2.

Максгеймъ Бруно. «Какъ быть съ германскимъ двуподданствомъ», 935.5.8.4.

Максъ Гессенскій, принцъ. Кончина, 887.13.3.1.

Малайскіе острова. Выселеніе германцевъ, 363.3.5.4.

Малайскій полуостровъ. Выселеніе германцевъ, 870.4.1.1.

Малайскій проливъ. Гибель крейсера «Жемчугъ», 865.2.3.3.

М. Азія. Преслѣдованія грековъ, 757.3.6.2.

Малиновъ. Заявленіе о политическихъ задачахъ Болгаріи, 887.4.3.2.

Малиновскій, А. М. Некрологъ, 859.15.1.1.

Малинъ. Бомбардировка, 810.2.3.4. — 835.3.3.4.—801.2.3.1.—Занятіе бельгійцами, 802.2.3.3.—Затопленіе, 812.4.1.3.—812.2.3.2.

Маліенъ. Занятіе сербами, 905.4.3.3.

Малкочи, В. Д. Меньшиковъ. «Должны побѣдить», 869.5.7.3.—758.5.4.4.

Малороссія. Огнестойкое строительство. Юрьевскій. «Письма изъ Малороссіи», 761.13.4.1.—763.3.1.3.

Малый театръ (А. С. Суворина). «Берегитесь загримированныхъ женщинъ», 903.5.2.4.—«Богатыри», 915.15.3.4. — «Богатыри» и «Нѣмецкій оберъ-командиръ и Мефистофель», 916.7.5.1.—«Василиса Мелентьева», 924.6.4.2.—«Ветеранъ и новобранецъ», 834.6.3.4. — 835.6.2.2.—«Въ вѣкъ Екатерины», 822.5.7.4. — «Герой нашего времени», 860.7.5.4. — 859.15.2.3. — «Гувернеръ», 902.7.3.4. — «Дѣти Ванюшина», 853.6.5.2.—«За кулисами войны», 935.7.6.3.—«Козьма Захарычъ Мининъ-Сухорукъ», 819.5.3.3.—«Маленькая женщина», 937.8.1.1.—«Начало карьеры» Рышкова, 885.6.7.1.—938.6.5.1.—«Отечество», 824.14.1.2.—Патріотическій спектакль, «М-lle Фифи», 803.14.1.2.—820.6.6.2.—804.6.6.3. —« Позоръ Гер-

маніи», 847.4.4.2. — «Убійца», 836.5.7.4. — «Шпіонъ», 829.5.4.4.

Малый театръ, московскій. «Красная звѣзда», 879.6.3.1.—Открытіе сезона, 820.6.6.1.—«Свѣточи», 922.15.4.3.

Мальдегемъ. Оставленіе нѣмцами, 878.3.4.3.

Мальмэ. Посѣщеніе выставки шведскимъ королемъ, 757.3.7.3.—Свиданіе 3-хъ королей, 916.5.5.4.—Столкновеніе русскихъ и германцевъ, 788.4.5.3. — Ураганъ, 838.4.7.3.

Мальчевскій, А. Ф. Некрологъ, 877.7.3.3.

Мандль. Взятіе въплѣнъ одного изъсовладѣльцевъ русскими, 824.4.2.2. — «Мандль или Марсъ?», 866.13.4.1. — Преобразованіе фирмы, 877.5.6.1.—Разгромъ магазина въ Москвѣ, 860.6.1.2.—Реквизиція, 848.4.4.1.—Ст-нъ. «Замѣтки», 890.5.5.4.

Манлила. Столкновеніе германскаго и португальскаго отрядовъ, 867.3.8.3.

Манифестаціи. Во Владивостокѣ, 881.5.7.2.—780.3.6.3.—862.5.3.1.—въ Екатеринославѣ, 864.4.7.2. — въ Минскѣ, 872.4.6.4. — въ Москвѣ, 859.13.3.4. — Ежовъ. «Московскія настроенія», 773.4.6.4.—въ Новочеркасскѣ, 859.13.3.2.—въ Петроградѣ, 774.1.6.1.—865.3.7.2.—809.3.1.3.—896.3.4.2.—786.6.2.4.—775.2.1.3.—776.3.5.1.—773.1.6.4.—771.2.6.2.—770.1.7.1.—772.1.7.2.—779.4.5.4.—878.5.8.4. —874.4.4.4. —инцидентъ съ Гофманомъ, 779.2.2.4.—787.2.3.4.—«На площади Зимняго дворца», 777.4.2.3.—«По фальшивому паспорту», 776.5.7.3.—разгромъ Германскаго посольства, 779.2.2.1. — «Царь и народъ», 777.3.5.2.—въ Полтавѣ, 869.5.2.3.—въ Ригѣ, 818.4.3.3.—854.3.6.3.—въ Россіи, 774.2.4.2.—878.3.8.2.774.3.2.4.— 778.2.4.2. — 777.2.7.4. — 773.6.1.—773.3.2.4.— 772.3.5.1. — въ Тифлисѣ, 871.5.2.1.—въ Хабаровскѣ, 879.3.8.3.—въ Харьковѣ, 778.5.5.1. — въ Ярославлѣ, 863.5.1.4.—Запрещеніе ихъ въ Петроградской губерніи, 781.4.6.3.—Призывъ правительства къ сдержанности, 772.1.7.1.

Манифесты. О войнѣ съ Австріей, 783.2.1.1.—О войнѣ съ Германіей, 777.1.3.1.—О войнѣ съ Турціей, 869.2.5.1.

Мансыревъ. Лекція: «Прибалтійское помѣстное дворянство», 892.4.5.4.

Манулевичъ-Мейдано-Оглу, М. А. Некрологъ, 871.6.5.4.

Мануфактура. Положеніе рынка, 848.7.4.2.—Повышеніе цѣнъ, 866.15.6.1.—929.7.5.4.—855.6.7.2.—818.6.5.2.—въ Персіи, 894.13.5.2.

Мануэль, эксъ-король Португальскій. Поступленіе добровольцемъ въ англійскую армію и призывъ Португаліи къ борьбѣ съ Германіей, 812.2.7.2.

Манчжурія. Германскія фирмы, 910.4.3.3.—Использованіе рынка, 865.5.6.4.—Коншинъ. «Германское засилье», 859.15.4.3.—Настроеніе, 894.4.5.2. — Недостатокъ церквей, 919.8.1.3.—Пошлины на зерно—совѣщанія, 761.2.4.3. — Русско-англійское соглашеніе объ участіи англичанъ въ городскомъ управленіи, 915.13.4.4.—Скупка русскихъ рублей, 868.6.4.2.—Стремленіе гарнизоновъ на войну, А. Г. «На войну», 925.15.7.3.—Торговля, 837.3.6.3. — «Харбинскіе нѣмцы», 818.6.3.1.

Маонъ, П. В. Некрологъ, 841.5.3.3.

Марганцевая промышленность въ Закавказьѣ и нѣмцы, 877.7.7.4.

Маргиламонъ. Мнѣніе о нейтралитетѣ Румыніи, 884.4.2.3.

Маржери. Біографія, 762.3.7.3.

Марицъ. Бѣгство, 863.3.7.1. — Договоры съ германскимъ генералъ-губернаторомъ, 862.4.1.2.

Маріакчеркъ. Устройство траншей, 869 4.2.2.

Маріанскіе острова. Занятіе ихъ японцами, 859.3.4.1.—856.4.2.1. — «На Дальнемъ Востокѣ», 860.6.2.3.

Маріамполь. Бой, 838.3.4.4, — К-овъ. «По разореннымъ мѣстамъ», 872.3.4.1.

Маріенбургъ. Планъ и описаніе крѣпости, 799.4.4.4.

Маріинскій театръ. «Алеко» и «Панъ Сотникъ», 909.8.1.4.—Балетъ: «Донъ-Кихотъ», 855.6.7.3.—852.14.4.3.—862.7.3.4.—«Корсаръ», 932.7.5.3. — «Лебединое озеро», 837.5.4.3.—«Пахита», 904.7.2.1.—911.7.5.1.—Плещеевъ. «Въ балетѣ», 883.7.4.1.—«Пробужденіе Флоры» и «Арлекинада», 918.7.1.4. — «Жизнь за Царя». 828.5.7.3.—«Измѣна», 821.5.6.2.—Концертъ Шаляпина, 868.5.8.4. — «Князь Игорь», 885.6.7.4.—«Мадамъ Беттерфлей», 926.8.1.2.—«Рогнѣда», 851.6.7.4.—863.6.3.3.—«Русалка», 825.6.6.1. — «Самсонъ и Далила», 919.7.5.2.—«Севильскій цирюльникъ», 938.6.5.2.—«Снѣгурочка», 933.22.6.3.—«Торжество державъ», 861.5.5.3.

Марія Павловна Младшая В. К. Дѣятельность сестрой милосердія, 824.2.3.4.—856.6.2.3.

Маркграбовъ. Занятіе русскими, 791.1.5.2.

Марки, Новыя почтовыя, 864.4.3.3.

Марковъ 2-й. Рѣчь въ засѣданіи Г. Думы, 26 іюля, 783.3.4.1.—**Марковъ, Н. В.** Некрологъ, 901.14.4.4.

Марксизмъ. Энгельгардтъ. «Покупательная способность народа», 919.6.2.3.

Мармарошъ - Синтъ. Освобожденіе изъ тюремъ, 865.3.2.4.

Марна. Бой, 841.3.6.1.—816.3.1.3.—817.2.5.4.—818.3.2.2.—819.2.5.4.—2.6.2.

Марокко. Объявленіе войны Германіи и Австріи, 796.2.2.2.—Отъѣздъ германскаго посла, 800.3.6.4.—Столкновеніе съ берберійцами, 891.4.5.3. — Уничтоженіе изъятій изъ французской юрисдикціи, 761.1.7.3.

Марра-Сале. Носиловъ. «Къ судьбѣ станціи безпроволочнаго телеграфа на Сѣверѣ», 904.7.4.2.

Марсель. Высадка индійскихъ войскъ, 849.2.8.4.—Задержаніе германскихъ запасныхъ, 849.3.9.3.

Мартосъ. Н. И. Некрологъ, 808.4.5.9.

Маршальскіе острова. Занятіе японцами, 859.3.4.1.—856.4.2.1. — «На Дальнемъ Востокѣ», 860.6.2.4.

Масло. А. Р. «Куда и какъ уходитъ русское масло?», 898.2.4.5.—Вопросъ о реквизиціи, 879.6.7.1.—Запрещеніе вывоза изъ Сибири, 896.3.8.1.—Конфискація масла изъ холодильныхъ складовъ, 885.6.4.2.—«Куда ушло русское масло?», 885.4.7.2. — Маслодѣліе въ Барабѣ, 933.23.4.2.—Письма въ редакцію Козлова, 906.7.6.3.—Озоля, 896.5.5.1.—Повышеніе цѣнъ, 931.5.7.2.—Покупка Англіей, 894.14.3.4. — Скупка нѣмецкими фирмами, 880.15.1.1.—Снятіе секвестра, 921.7.2.3.—Совѣщаніе о реквизиціи, 910.4.1.4.—Совѣщаніе о снабженіи Петрограда, 793.5.1.3. — Цѣны въ Петроградѣ, 897.6.4.2.—Ходатайство о снятіи секвестра съ Сибирскаго масла, 911.5.1.4.

Масловъ, П. П. Арестъ, 799.3.5.4.

Массеру. Занятіе англичанами, 907.3.7.1.

Матранъ, сирійскій митрополитъ. Покушеніе на жизнь, 793.3.8.4.

Матякинъ, Н. А. Некрологъ, 830.6.4.1.

Мауэртъ. Назначеніе представителемъ при св. престолѣ, 893.5.3.4.

Маффи, кардиналъ. Слухи о кандидатурѣ, 805.3.2.2.

Мачва. Бои, 796.2.1.4.

Машиностроеніе, сельскохозяйственное, 886.6.6.1.—885.7.4.1.—894.4.6.1. — Затрудненія, 867.7.4.2. — Синдикатъ: И. М. «Грядущая кабала», 770.3.4.2.—Совѣщаніе, 851.4.4.3.—853.4.2.4.

Махмудъ-паша. Покушеніе на него, 855.4.5.2.

Маяки. Циркуляры о погашеніи, 773.2.1.3.—776.2.5.4.

Мегарикуръ. Гибель германскихъ аэроплановъ, 863.3.5.3.

Медеръ, В. А. Некрологъ, 815.4.2.3.

Медикаменты. Борьба съ вздорожаніемъ, 806.3.4.3.—Вздорожаніе въ Швеціи, 925.4.1.4.—Доставка изъ Англіи и Японіи, 887.4.4.3.—Комитетъ московскихъ ученыхъ по изысканію способовъ русскаго изготовленія, 823.3.6.3.—Кривенко: «Русскія лечебныя средства», 810.4.7.1.—Повышеніе цѣнъ, 793.5.1.4.—902.7.8.2.—Производство въ высшихъ уч. заведеніяхъ, 810.3.3.3.—815.3.3.3.—Производство въ Россіи, 872.4.7.2.—804.4.1.2. — 836.4.4.4. — Совѣщаніе петроградскихъ профессоровъ химіи, 822.3.6.3.—«Угрожаетъ ли Россіи лекарственный голодъ?», 806.4.2.4.

Медицина. Зола, какъ гигроскопическій матеріалъ, 900.7.1.4. — Мохъ торфяной. Якубовскій. «Торфяной мохъ», 837.4.7.4.—См. мохъ торфяной.

Медицинскій совѣтъ. Проектъ положенія о немъ, 887.4.1.4. — Протестъ противъ разрывныхъ пуль, обращенія съ плѣнными; вопросы объ изготовленіи въ Россіи нормальной противодифтеритной сыворотки, о выписываніи аптекарскихъ товаровъ, объ искусствен. эссенціяхъ въ булочныхъ и конфектн. фабр., 920.5.3.4.—

Медуя. Выгрузка австрійскаго оружія, 797.3.2.3.

Международная комиссія для наблюденія за военноплѣнными всѣхъ націй. Проектъ Деспла, 859.4.4.1.

Международная мораль. «Наканунѣ рѣшенія», 834.4.6.3.

Мезо-Лаборче. Подвиги русскихъ солдатъ, 893.3.3.2.3.

Фонъ Мейеръ. Военный судъ надъ нимъ, 869.4.2.2.

Мейстъ. Занятіе германцами, 896.2.8.2.

Мейштовичъ, А. Э. Рѣчь въ засѣданіи Г. Совѣта 26 іюля, 783.3.6.3.

Мекленбургское побережье. Минированіе, 858.2.5.3.—Прекращеніе движенія паромовъ, 843.2.7.2.

Мексика. Междоусобица, 831.4.1.4.—903.3.6.3. — Мирная конференція, 769.3.5.5.3.—Нота о нейтралитетѣ, 800.2.4.4. — Отказъ Хуэрты отъ своихъ полномочій, присяга Карбахола, 760.2.5.3.—Отозваніе сѣвероамериканскаго флота изъ Веракруца, 788, 3.6.3. — Привѣтствія новому президенту, 762.2.64.—Признаніе новаго правительства С.-А. С. Штатами, 761.3.1.1. — Убійство французскихъ монаховъ, 769.3.5.3.

Мелиневскій. Аудіенція у Талаатъ-бея, 892.5.1.2.

Мелкій кредитъ. Помощь правительства, 905.6.7.3.—888.3.5.—Участіе учрежденій въ снабженіи арміи, 899.4.5.2.

Мелкія государства. «Германія и мелкія государства», 876.5.2.3.

Мелькешенъ. Взятіе русскими, 795.1.6.2.

Мельниковъ, Н. Арестъ, 797.2.3.1.

Мельниковъ. Командированіе въ Галицію, 807.2.4.2.

Мемель. Привозъ орудій, 896.2.8.2.

Меноніты. Привлеченіе къ санитарнымъ и лѣснымъ работамъ, 810.3.2.3.

Мерденекъ. Взятіе, 932.4.1.2.

Мереса. Бой, 857.3.1.2.

Мережковскій. Ежовъ. «Новая пьеса г. Мережковскаго», 757.6.1.3.

Меркель. Арестъ, 820.6.4.1.

Меркэ. Назначеніе военнымъ министромъ Швеціи, 799.3.6.1.

Мерри. М-овъ. «У новаго американскаго посла», 860.5.2.2.

Мерсье. Арестъ его, 937.5.4.2.—Воззваніе, 915.5.3.4.—934а.1.8.4.

Мессина. Занятіе, 898.3.3.2.

Месрекамисебе. Бой, 937.4.5.1.

Металлы. Совѣщаніе, 803.3.3.1. — 908.13.5.2.—810.2.2.3.—915.4.5.3.

Меньшиковъ, «Должны побѣдить». 836, 4.7.4. — 843.5.2.2. — 869.5.5.4.—857.4.8.3.—859.13.6.4.—885.5.4.3. — 887.4.6.3.—894.4.7.4.—904.5.4.2.—«Письма къ ближнимъ», 846.5.2.4.—867.5.2.4.—874.5.2.4.

Метерлинкъ. Избраніе членомъ французской академіи, 861.4.2.2. — Требованіе разрушенія германскихъ городовъ въ возмездіе за бельгійскіе, 867.4.8.2.

Мешедъ. Нападеніе на казачій разъѣздъ, 838.13.1.4.

Мещерскій, В. П. Некрологъ, 767.4.4.1.—Пиленко. «Германизмъ и славянство», 898.4.4.1.

Миклашевскій. «Молитва матери» (рождественскій разсказъ), 934.4.1.4.

Миколаевъ. Взятіе, 822.6.4.3. — Взятіе укрѣпленій, 813.2.4.1.

Миланъ. Манифестаціи въ честь Россіи, 862.5.2.1.

Милитаризмъ. «Война за миръ», 777.3.5.4.

Милль, П. Заявленіе о разрушеніи реймскаго собора, 828.3.8.2.

Мило. Отставка, 792.3.6.4.

Милѣевъ, Д. В. Магула. «Памяти Д. В. Милѣева», 814.4.4.7.1.

Милюковъ, П. Н. «Похожденія Милюкова въ Вѣнѣ», 775.4.1.1.—Опроверженіе, 776.5.5.1.—Рѣчь въ засѣданіи Г. Думы 26 іюля, 783.3.3.3. — Цемовичъ. «Милюковъ и Сербы», 851.5.5.4.

Минералогія. Диссертація Артемьева: «Методъ кристаллизаціи шаровъ», 924.6.1.4.

Министерство иностранныхъ дѣлъ. Дѣятельность склада, 892.4.7.4.

Минированіе морей. Англичанами. 856.2.6.4.—Архипелага, 844.4.2.4. — Балтійскаго моря, 906.5.5.2.—893.3.7.3. — 882.2.4.1.—Босфора, 860.5.5.1. — 841,4.4.1. —Ботническаго залива, 905.2.8.2. — 911.5.4.1. — 910.4.4.2. — Германцами, 930.4.5.4. — «Посредничество американскаго президента», 818.4.4.4. — Гибель шведскихъ пароходовъ и заявленіе Швеціи Германіей, 923.6.3.4. — «Воюющіе и нейтральные», 883.5.3.2.—Объявленіе англійскаго адмиралтейства объ опасныхъ устьяхъ рѣкъ и заливовъ, 888.5.1.3.—Правительственное сообщеніе, 853.2.8.1.—Прекращеніе движенія между Варнемюнде и Гьедзеромъ, 843.2.7.2 — Протестъ великобританскаго правительства, 859.3.2.4. — «Hostes humani generis», 790.3.4.2. — См. Дарданеллы, Дунай, Зундъ, По, Смирнскій заливъ, Сѣверное море, Черное море, Янцзе.

Министерскій кризисъ. Въ Италіи. М-овъ. «Дипломатическія вѣсти», 870.4.5.4. — Въ Сербіи, 900.4.6.1. — М-овъ. «Дипломатическія вѣсти», 901.4.4.4. — Въ Турціи, 877.4.8.4.

Минскъ. Воззваніе губернатора въ цѣляхъ образованія архива войны. 887.4.4.2.—Манифестація, 872.4.6.4.—Музей войны, 853.4.6.3.—Отрядъ польскаго легіона, 902, 3.3.3. — Постройка храма въ память чуднаго избавленія на ст. Борки, 859.13.3.3.

Мирная конференція въ Брюсселѣ. Обращеніе делегатовъ къ монархамъ, 776.4.7.1.

Мирное улаживаніе столкновеній. Соглашеніе между С.-А. С. Штатами и Швеціей, 853.4.5.1.

Мировчи. Нападеніе болгарскихъ четниковъ, 899.5.1.1.

Миръ. Агитація въ Германіи, 936.3.6.2.—Американская печать о преждевременности мирныхъ переговоровъ, 821.4.1.3.—Валишевскій. «Письма съ Запада», 915.14.1.4. — Высочайшая телеграмма московскому городскому головѣ, 887.5.7.2. — Высочайшая телеграмма московскому купечеству, 869.5.3.1. — «Гарантія будущаго мира», 825.4.5.3.—Германская печать о сепаратномъ мирѣ съ Франціей, 820.5.2.1.—о мирныхъ германскихъ заявленіяхъ, 827.4.6.2.—объ условіяхъ мира, 883.3.2.3.—Германскія попытки сепаратнаго мира съ Франціей, 820.4.6.1. — Декларація тройственнаго согласія о не-заключеніи сепаратнаго мира, 812.3.2.1. — Декларація тройств. согласія о мирныхъ переговорахъ: впечатлѣніе въ Германіи, 814.3.3.2.—Декларація тройств. согласія—присоединеніе къ ней Бельгіи, 817.3.2.1. — Запросъ герм. посла о согласіи С.-А. Штатовъ на посредничество, 819.3.5.3. — Запросъ С.-А. С. Штатовъ объ отношеніи Германіи къ мирнымъ переговорамъ, 819.3.5.3.—Заявленіе Бетманъ-Гольвега, условія Германіи, 824.4.2.1.—Заявленія германскаго посла въ С. А. С. Штатахъ, 820.4.6.4. — 826.3.6.3. — Заявленіе лорда Бересфорда объ условіяхъ его, 819.3.5.4. — Заявленіе нѣмцевъ, сообщаемое американскими газетами, 828.2.5.2. — И. Б. С. «О Германіи Канта», 921.7.1.4.—«Нѣмцы о сепаратномъ мирѣ», 885.5.2.1. — Опроверженіе «Пр. Вѣстникомъ» слуховъ о мирныхъ переговорахъ, 827.4.21.—Опроверженіе русскимъ посломъ въ Римѣ слуховъ о мирныхъ шагахъ Россіи, 933.4.6.4.—Предложеніе Бельгіи Германіей, 817.2.1.4. — Слухи о переговорахъ, 879.3.7.1.—Согласіе Германіи на посредничество С.-А. С. Штатовъ, 821.2.4.1.—Созывъ съѣзда соціалъ-демократовъ въ Германіи, 883.4.8.1.

Митава. Арестъ нѣмецкихъ вкладовъ, 867.7.2.1. — Взаимоотношенія между курляндской казенной палатой и кредитнымъ обществомъ, 970.7.3.4.

Митрофановъ, В. С. Некрологъ, 907.6.2.2.

Митрофанъ, епископъ елецкій. Некрологъ, 918.56.3.

Митрополитъ. Докладъ о Галиціи, 905.6.1.2.
Митюрева, Е. С. Медаль на георгіевской лентѣ, 808.3.1.4.
Михайловское артиллерійское училище, 905.5.8.3.
Михайловскій театръ. «Alsace», 910.5.5.4. — «L'Homme qui assassina», 924.6.3.4.— «Ma tante d'Honfleu» и «J'ose pas», 931.6.5.3.
Михаилъ Александровичъ, великій князь. Пребываніе на Кавказѣ, 860.4.1.4.—855.3.2.1.
Михѣевъ, А. С. Некрологъ, 926.6.7.2.
Міоница. Занятіе сербами, 907.3.7.4.
Мишаръ. Бомбардировка, 839.2.3.4.
Млава. А-чъ. «Послѣ нѣмцевъ», 922.15.6.3.
Мобежъ. Покупка лѣса Круппомъ, постройка платформъ, 833.3.1.1. — Постройка фундамента, 841.5.3.2.
Мобилизація. Высочайшій указъ 16-го іюля, 774.1.5.3.—773.1.4.2.—Въ Петроградѣ, 775.1.8.1.—«Мобилизація въ Россіи», 776.3.3.3.—Объявленія петроградскаго по воинской повинности присутствія, 775.1.7.4. — Отношеніе населенія, 776.4.4.2.—775.3.1.4.— Средствъ передвиженія: автомобилей, положеніе 17 іюля 1914 г., 776.2.7.3.—указъ, 779.1.5.4. — Лошадей и автомобилей: правило о жалобахъ, 798.3.1.2. — См. Воинская повинность.
Можайкинъ. Докладъ объ озерѣ Эльтонѣ, 890.6.1.4.
Мольтке. Болѣзнь его, 862.4.1.1.—860.4.3.3.—Возвращеніе въ армію, 895.4.4.1.—899.3.6.3.—Нордъ. «Императоръ Вильгельмъ и поученія фельдмаршала гр. Мольтке», 782.13.3.4. — Слухи о заключеніи, 898.3.2.4.
Момчиловъ. Заявленіе о симпатіи Болгаріи къ Австріи, 927.4.6.2.—Критика программы оппозиціи, 890.4.5.2.
Монако. Выселеніе германскихъ и австрійскихъ подданныхъ, 789.3.2.1. — Поступленіе наслѣднаго принца добровольцемъ во французскую армію, 815.2.8.1.
Монастыри. Валаамскій: отмѣна запрещенія пріобрѣтать недвижимость въ Финляндіи, 831.3.4.1.—Опредѣленіе Св. Синода о призрѣніи раненыхъ и дѣтей павшихъ, 930.5.6.1. — Помощь жертвамъ войны, 784.4.7.4.—798.3.1.1.
Монголія. Кяхтинскіе переговоры, 909.7.1.4.—Молебенъ о русскихъ побѣдахъ, 739.3.2.3. — Открытіе дѣйствія телеграфа для телеграммъ на русскомъ языкѣ, 889.4.3.3.— Пониженіе курса русскаго рубля, 791.3.3.4. — Соглашеніе о желѣзныхъ дорогахъ, 876.4.5.1.—Телеграфная концессія россійскому главному управленію почтъ и телеграфовъ, 876.4.4.3.—Тунгулакъ: лишеніе должности, 761.2.4.3.—Ходатайство мясоторговцевъ о выпискѣ гамбургской монеты, 930.9.3.2. — См. Конференція кяхтинская.
Монтекукколи. Угроза его Венеціи, 859.3.3.4.
Монреаль. Покушеніе на русскихъ, 857.4.5.2.
Мораторій. Высочайшій указъ о введеніи его, 782.2.6.3. — 839.3-5.2. — 893.4.6. 1.— Въ Галиціи, 871.5.2.2. — 844.3.2.1.—982.5.5.2. — Въ Польшѣ, 893.4.5.3. — 888.5.3.2. — Въ Финляндіи, 783.4.2.1. — Депутаціи у министра торговли, 853.4.1.4. — Дополнительныя узаконенія, 832.3.4.2. — 824.3.6.4.—«Еще о мораторіи», 779.4.2.4. — Заявленіе нижегородскаго биржевого комитета о нежелательности его, 795.2.7.2.— «Мораторій», 782.13.3.2. — Новый законъ, 838.4.4.2.—«Нуженъ мораторій», 776.5.3.3.— Платежи земельнымъ банкамъ, 807.2.7.3.— Постановленіе совѣта съѣздовъ биржевой торговли о распространеніи, 799.6.5.3. — Постановленія съѣзда горнопромышленниковъ юга Россіи и биржевого ростовскаго о-ва, 792.4.1.1.—Постановленія совѣта съѣздовъ представителей промышленности и торговли, 852.4.1.4.—789.2.5.3.—851.7.5.1.—829.3.5.3.—Проектъ, 777.2.2.1. —Проектъ измѣненій закона, 821.3.7.4.— Результаты особаго совѣщанія, 803.3.2.4.— Совѣщаніе о продленіи и распространеніи на новыя губерніи, 837.3.3.1.—836.3.7.1.— 899.4.4.2.—801.3.2.1.—800.3.4.2.—816.3.4.2.— 843.4.2.2.—М-въ. «Сокращеніе льготъ для плательщиковъ», 851.6.1.4.—Указъ Сенату, 856.4.3.2.—Ходатайство областнаго комитета въ Кіевѣ о продленіи его, 869.5.2.3.— Ходатайство объ установленіи въ Ѳеодосіи, 885.5.1.3.—о введеніи на Кавказѣ, 874.4.3.4.—о введеніи по лѣсорубочнымъ контрактамъ, 854.3.4.3.—о повышеніи %, 811.3.3.3. — о продленіи, 831.3.3.1.—о расширеніи, 794.5.7.1. — 844.6.3.2. — 883.5.2.4.— Ходатайство совѣта съѣздовъ промышленниковъ, 894.4.3.3. — 815.3.5.1. — Ходатайство Сѣв.-Западнаго общества торговли и промышл. о продленіи, 820.4.7.3.— Ходатайство углепромышленниковъ, 795.6.4.3.
Моргани. Осужденіе Турціи, 882.3.7.1.
Мордовинъ, К. П. Портретъ, 856.6.5.4.
Морисъ Баттенбергскій, принцъ. Кончина, 865.3.3.2.—864.3.4.4.
Морское право. Бомбардировка незащищенныхъ портовъ. «Преступленіе и даже ошибка въ расчетѣ», 922.13.2.4.—Минированіе — «Hostes humani generis», 790.3.4.2.—Перемѣна флага. «Торговое самоубійство», 810.3.7.3. — Положеніе о призахъ, 799.6.3.1. — Указъ о соблюденіи международныхъ договоровъ, 783.2.2.4.—Употребленіе подводныхъ лодокъ противъ торговаго транспорта, 798.4.2.3.—См. контрабанда.
Морской, Г. А. Некрологъ, 935.7.5.2.
Морской корпусъ. Прокофьевъ. «Праздникъ морского корпуса», 886.5.4.4.

Моряки. Поселянинъ. «Изъ моря», 918. 6.3.3.

Москва. Адресъ Копенгагену, 888.5.7.1.—Арестъ Беккера, нѣмецкаго колониста, 891.6.5.3.—Бюро для борьбы съ нѣмецкимъ засильемъ, 885.5.1.3.—Воззваніе городской думы къ населенію, 777.3.1.3.—Воззваніе о бойкотѣ нѣмецкихъ товаровъ, 890.4.6.4.—Выборы городского головы, 853.6.6.4.—«До конца», 840.3.8.3.—Дѣятельность городской организаціи по оказанію помощи жертвамъ войны, 930.6.5.2.—Засѣданіе городской думы, 859.13.4.2.—Конфликтъ по поводу фургоннаго сбора, 905.4.8.4.—Манифестаціи, 859.13.3.4. — Общество для санаторіи для раненыхъ, 842.4.5.3.—Отдача пожертвованнаго бѣлья военноплѣннымъ, 899.5.1.4.—Посѣщеніе Государыней Александрой Ѳеодоровной, 913.3.1.2.—914.2.3.1.—912.2.4.1.—Праздникъ трезвости, 817.3.5.4.—Пребываніе Царской Семьи, 922.3.1.1.—920.3.3.1.—921.2.7.1.—919.3.3.1.—Просьба приватъ-доцентовъ медицинск. факультета, 873.5.4.4.—Разгромъ нѣмцевъ—П-въ. «Нѣмецкій погромъ», 866.15.4.4. — Сборъ вещей, 842.4.5.2.—Сборъ съ частныхъ картинныхъ галлерей въ пользу раненыхъ, 894.4.5.4.—Славянскій митингъ, 833.3.6.2.—Ходатайство городского управленія о пособіи на организацію помощи раненымъ, 899.4.2.4. — Х. «Гости иноземные», 912.4.7.2.—Экстренное собраніе гор. думы: обсужденіе мѣропріятій на случай войны, 775.3.2.2.—См. забастовки, манифестаціи.

Московиссія. Эвакуація турками, 891, 2.8.3.

Мостовыя Петрограда. Предложеніе Янушевскаго, 892.5.3.2.

Мотте, Д. Избраніе президентомъ швейцарскаго союза, 915.13.4.4.

Мохъ торфяной. Замѣна ваты, 896.3.6.1.—Къ вопросу о замѣнѣ ваты. Письмо въ редакцію, 853.5.7.3.—Письмо въ редакцію Заленскаго, 820.6.7.1.—Письмо Троянова, 840.4.7.4.—Письмо Фотинскаго, 723.5.3.4.—Якубовскій. «Торфяной мохъ», 837.4.7.4.

Мочидловскій лѣсъ. Бой, 857.2.8.2.

Мравина, Е. К. Некрологъ, 861.5.4.3.

Музалева, Е. Георг. медаль 4-й степени, 921.4.7.1.

Музей архивной комиссіи въ Пензѣ: отдѣлъ памятниковъ войны, 912.4.4.1.—войны въ Варшавѣ, 901.3.5.1.—войны въ Кіевѣ, 921.5.2.2.—въ Минскѣ, 853.4.6.3.—древностей. «Митридатскія древности», 762.5.3.2. — Общества поощренія художествъ: новыя пріобрѣтенія, 918.6.5.1.—Цензурнаго комитета въ Москвѣ, 826.3.8.2.—Церковный въ Черниговѣ, 778.5.4.1.

Музыкальная драма. «Богема». 871.6.7.3.—«Евгеній Онѣгинъ», 852.14.5.1.—«Пиковая дама», 899.7.8.4.—«Принцесса Маленъ» и «Сестра Беатриса», 929.6.7.3.—«Снѣгурочка», 854.5.2.2.—«Фаустъ», 866.14.7.3.

Мурманъ. Германскій флотъ, 780.2.1.3.—«Свинцовая руда на Мурманѣ», 901.15.2.2.

Мусси. Подвигъ, 898.3.2.2.

Муссолини. Мнѣніе о нейтрал. Италіи, 857.4.4.3.

Мусульмане. Воззваніе Ага-хана,—908.4.3.3. — Англійскіе: воззваніе имама въ Индіи, 874.6.2.1.—Преданность Англіи, 871.5.1.3. — 909.5.7.2. — 819.3.4.1. — 882.3.7.1. — Предложеніе Аги-хана, 820.4.6.4.—Русскіе: вѣрноподданическія телеграммы, 870.5.2.3.—866.13.3.1.—Депутація у намѣстника въ Тифлисѣ, 871.5.1.4. — Заявленіе членовъ Г. Думы объ отношеніи къ войнѣ, 784.2.4.1.—Меньшиковъ. «Должны побѣдить», 871.5.7.1.—Молебенъ о русскихъ побѣдахъ, 782.2.2.4.—Молитвы о русскихъ побѣдахъ, 893.5.4.3. — Опочининъ. «Кавказскіе мусульмане», 908.16.1.4.—Помощь арміи, 873, 13.1.3.—Преданность Россіи, 873.15.3.4.—893.5.4.4.—874.4.8.4.—875.3.6.3.—873.13.3.1.—871.4.7.3. — 897.4.7.4. — Рѣчь муфтія Государю и молитвы о немъ, 915.4.7.1.—Собраніе петроградскаго благотворительнаго общества, 911.5.1.4.—Съѣздъ въ Петроградѣ, 917.4.8.3.—918.6.6.3.—920.7.5.1.—919.7.3.3.

Мынузянъ. Разграбленіе хунхузами, 902.5.3.3.

Мысунъ. Взятіе, 871.3.7.4.

Мухлынинъ, А. И. Некрологъ, 869.7.3.3.

де-Мэнъ, А. Кончина, 842.4.4.2.—843.4.4.1.

Мюллеръ, К. Отправленіе въ Сидней, 905.2.8.4.

Мюльгаузенъ. Бой, 786.2.4.4.—788.2.3.4.—Взятіе французами, 785.1.8.2.—795.2.2.1.—Е. Л. «Мюлуза, 786.4.7.3.—Занятіе французами, 784.2.1.3.—797.4.2.1.

Мясо. В. Г. «Мороженое мясо въ арміи», 830.5.3.3.—«Къ мясному вопросу», 813.5.6.1.—Необходимость своевременнаго обезпеченія населенія мясными продуктами, 791.4.5.3.—Необходимость таксъ, 879.5.7.3.—«Объ урегулированіи цѣнъ на мясо въ столицѣ», 903.4.4.3. — Положеніе рынка Петрограда, 790.6.3.1.—796.6.6.1.—783.7.1.2.—881.7.4.3.—911.7.1.3.—772.5.3.1.—758.6.1.4.—917.4.8.1.—898.5.7.2.—809.6.1.2.—888.8.5.3.—839.6.4.4.—896.6.1.2.—834.7.1.2.—904.7.6.2.—881.8.5.4.—909.8.7.2.—825.7.3.4.—916.8.3.2.—802.6.4.2.—863.15.5.3.—923.8.8.2.—860.8.4.2.—867.7.4.2.—854.5.7.3.—846.7.3.4.—900.6.6.4.—819.6.2.1.—Совѣщаніе о перевозкѣ, 797.2.6.3.—Такса въ Петроградѣ, 796.5.1.3.

Н

Набоковъ. Вызовъ въ Вильну, 895.8.3.3.—Назначенія слѣдствія о дѣйствіяхъ его, 921.4.6.4.—Представленія объясненій Сенату о закрытіи «Голоса Либавы» и ареста г-жи Люби, 893.4.7.3.

Награды. Брусилову, Эверту, Плеве, 838.3.1.2.—Жителямъ Радомской губ., 900.3.1.2.—Меньшиковъ «Должны побѣдить», 843.5.2.2.—По судебному вѣдомству, 899.4.6.2.—Списокъ, 923.3.1.2.—902.3.5.1.—904.3.3.2.—903.2.2.2.—894.3.3.3.—897.3.2.3.—850.2.5.3.—899.3.7.1.—898.2.5.2.—928.3.5.4.—927.7.6.2.—926.2.4.1.—900.3.1.3.—903.2.2.3.—938.2.5.3.—934.6.1.2.—936.2.5.2.—937.3.4.2.—907.2.8.1.—829.2.4.4.—908.3.5.2.—911.3.3.1.—910.2.5.4.—912.2.5.4.—918.7.3.3.—919.3.6.3.—919.7.6.4.—917.5.5.3.—933.2.5.3.—935.3.7.4.—917.2.4.3.—915.4.7.4.—916.3.8.3.—909.3,7.4.—902.3.5.3.—913.3.4.2.—920.3.7.1.—921.3.2.4.—922.3.4.4.—925.2.4.4.—931.3.1.1.—932.4.4.1.—864.2.5.2.—879.2.3.2.—859.3.1.3.—856.2.6.1.—894.2.6.2.—885.2.8.4.—886.2.5.3.—884.2.5.2.—881.4.1.2.—882.2.4.2.—867.3.1.3.—891.2.5.2.—855.2.6.3.—861.2.4.1.—906.3.4.3.—905.2.5.4.—862.2.7.3.—887.2.5.3.—888.3.6.3.—893.3.1.4.—889.2.4.1.—899.2.7.1.—897.3.2.3.—896.2,2.4.—895.3.5.3.—901.2.5.3.—904.3.3.3.—892.2.7.4.—890.2.5.2.—863.2.3.4.—877.3.3.2.—880.3.5.2.—883.3.3.1.—846.2.6.3.—878.2.6.2.—848.3.1.2.—924.2.6.2.—923.4.3.4.—873.2.8.3.—875.2.3.1.—849.2.6.3.—872.2.7.3. — 871.2.8.2. — 868.2.5.2. — Приказъ по военному вѣдомству о наградахъ погибшимъ въ бою 870.2.7.4. — 3.1.4. — Убитымъ. Семеновъ - Тянь-Шанскій. «Посмертное награжденіе героевъ», 818.5.4.1.

Нагродскій, В. А. Избраніе профессоромъ, 857.6.5.2.

Наемъ. Имущественный—нарушеніе договоровъ призванными на военную службу. 789.2.3.1

Наккерроведъ. Закрытіе Зунда. 857.4.4.2.

Накобъ. Нападенія германскаго отряда, 824.3.4.4.

Налоги. Нероновъ. «Изыскивайте средства», 859.4 1.2.—Введеніе въ дѣйствіе въ порядкѣ ст. 87-й законопроектовъ о налогахъ, 886.3.8.4.—Военный—обсужденіе законопроекта, 811.3.3.2.—проектъ, 928.5.2.4.—ходатайство Саратовскаго земства, 922.16.1.2.—Военный на киргизовъ и бурятъ (В. К. «Только справедливость»), 806.5.6.1.—«Война и налоги», 833.3.7.1.—«Война и новыя налоги», 889.4.5.2.—Вольно-экономическое общество, пренія по докладу Шингарева, 827.13.5.2.—Городскіе, проектъ переоцѣнки имуществъ въ Петроградѣ, 931.5.7.2.—Грузовой по воднымъ путямъ, 920.7.4.1.—871.4.6.3.—927.4.4.4.—комиссія при совѣтѣ съѣздовъ торг. и пр. 915.15.8.3.—совѣщанія, 933.23.4.2.—926.5.1.2. — Желѣзнодорожный грузовой, 832.4.8.1.—905.5.7.4.—863.5.8.2. — 856.4.6.4.—депутація промышленниковъ у Барка 860.5.1.2 — совѣщанія, 933.4.2.4. — 817.3.1.2. — 815.3.3.3.—887.4.1.3.—совѣщанія для разсмотрѣнія недоразумѣній при взиманіи, 913.6.6.3. — совѣтъ съѣздовъ биржевой совѣтъ съѣздовъ промышленниковъ, 815.3.4.4.—822.3.5.3.—848.4.4.2. — 852.4.2.1. — тарифная система, мнѣніе С. Ю. Витте, 877.4.7.2. — Желѣзнодорожные, грузовой и пассажирскій, 858.4.1.2.— —5.6.3. — ожидаемый доходъ, 888.5.3.4.—проектъ, 813.6.1.4. — 860.7.3.2. — совѣщаніе, 811.5.6.2.—813.3.3.2. — Пассажирскій, 893.6.6.3. — 844.5.3.2.—на Финляндской дорогѣ, 918.6.5.3.—проектъ, 814.5.7.4.—Законопроектъ о государственномъ военномъ сборѣ, 873.4.4.4.—Записка м-ва Финансовъ о повышеніи и введеніи новыхъ, 835.4.1.3.—Засѣданіе Коммиссіи, 899.4.3.1.—Засѣданіе Совѣта съѣздовъ промышленниковъ, 841.4.1.2.—836.3.7.3.—Междувѣдомственное Совѣщаніе, 891.4.2.1.—На капиталы, обезпеченные въ качествѣ долговъ на недвижимыхъ имуществахъ: проектъ, 930.5.5.2.—На мыло и свѣчи, 830.4.4.1.—На телефонъ, 804.4.1.2.—833.3.2.4.—813.3.3.4. — вопросъ о субъектѣ обязанности, 926.5.6.3.—междувѣдомств. совѣщаніе, 864.4.3.3.—На хлопокъ, 835.3.6.3.—893.4.7.4.—совѣщаніе, 829.5.2.3.—840.5.4.1.—На электрическую энергію: совѣтъ общества фабрикантовъ и заводчиковъ, 912.4.4.3.—совѣтъ съѣздовъ промышленниковъ, 880.13.4.2.—Повышеніе, 857.4.2.2.—Подоходный и военный совѣщаніе, 849.4.2.3. — 901.3.7.4. — Проектъ, 818.3.5.2.—Подоходный налогъ—совѣщаніе: докладъ Жуковскаго, рѣчь Витте, 900.3.8.2.—Польша: остановка взысканія ихъ, 892.4.4.2.—Проекты повышенія, 803.3.2.3.—Промысловый, земельный и подоходный: совѣщаніе горнопромышл. юга Россіи, 818.4.3.4.—Промысловый: на журналистовъ, 887.4.1.2.—проектъ, 930.5.5.2.—повышеніе, 885.4.6.4.—Записка м-ра финансовъ, 825.4.1.3.—Совѣщаніе, 853.4.2.1.—Розановъ. «Крестьянство о винѣ и налогахъ», 914.5.3.2.—Совѣщаніе о повышеніи, 813.3.2.4.—811.3.3.1.—810.3.1.1.—831.3.2.4.—Совѣщаніе: проектъ новыхъ, 903.3.3.3.—830.4.6.4. — Совѣщаніе промышленниковъ, 809.3.1.1.—Съ недвижимыхъ имуществъ: записка м-ра финансовъ о повышеніи, 825.4.1.3.—«Финансовыя злобы дня», 881.6.3.3.—М. П. Ф. «Финансовый кризисъ и проекты министерства финансовъ», 881.6.6.3.—Финляндія, почтовый.

Забѣлинъ. «Вѣчные именинники», 841.6.1.1. Ходатайство пивоваровъ, 893.8.1.2.—Хохловъ «Война и деньги», 825.4.7.2. — «Расходы и доходы», 851.5.3.1.—См. Германія, С.-А. С. Штаты.

Намюръ. Бой, 799.2.6.3.—Е. Л. «Намюръ», 786.4.7.4.—Занятіе германцами, 804.3.3.2.—Планъ укрѣпленій, 787.4.1.3.

Нансенъ, Ф. Рѣчь о нарушеніи бельгійскаго нейтралитета, 843.4.6.4.—объ оборонѣ Норвегіи, 912.4.2.3.

Нарвская застава. Е. Ф. «Забытые», 888.7.4.3.

Народное здравіе. Новое вѣдомство, 842.4.7.2.—839.3.5.4.—840.3.1.2.

Народное образованіе. Смѣта м-ва народн. просв. на 1915 г., 898.5.6.2.

Народный домъ. «Блаженъ, кто вѣруетъ», 889.5.6.2. — «Возрожденіе», 832.5.5.2. — «Въ эти дни», 822.5.8.2. — «Галька», 843.6.5.3.— «Гугеноты», 905.6.3.4.—«Джіоконда», 826.5.3.2.—«Евгеній Онѣгинъ», 877.7.4.2.—Садко, 884.5.8.4.—«Севильскій цирюльникъ», 914.6.3.3.—«Фаустъ», 870.6.7.3.

Нароль. Бой, 795.1.6.3.

Насанкану. Голодъ, 902.4.4.3.

Населеніе воюющихъ державъ (численность), 809.4.4.2.

Наслѣдство. Уничтоженіе конвенціи о наслѣдствѣ между Россіей и Германіей, 839.3.7.4.

Нахичеванскій ханъ. Убійство, 886.6.4.4.

Нахичевань. Настроеніе армянъ, 871.4.8.2.

Націонализмъ. «Либерализмъ и націонализмъ», 926.6.3.2.—Меньшиковъ. «Должны побѣдить», 929.4.8.4.

«Національное кольцо». Дѣятельность, 837.5.2.2.

Національный клубъ. Резолюція о борьбѣ съ Германіей и Австріей, 778.4.5.3.

Національный союзъ. Депутація у министра иностранныхъ дѣлъ, 892.4.5.4.

Неаполь. Разгромъ конторы «Norddeutscher Lloyd», 894.2.6.4.

Недвижимыя имущества. Законопроектъ о мѣрахъ ограниченія дробленія мелкой крестьянской земельной собственности, 822.3.4.2.

Недоимки. Взысканіе продовольственныхъ долговъ, 923.6.1.1.—Пріостановленіе взысканій въ Польшѣ, 923.5.8.3. — 909.5.4.4.—926.4.7.4.—Пріостановка взысканія съ семей призванныхъ, 795.2.4.3.—Разъясненіе выраженія манифеста 21 февраля 1913 г., 928.5.3.3.

Нейдгартъ. Прибытіе въ Минскъ для организаціи помощи пострадавшимъ отъ военныхъ дѣйствій, 854.3.6.3.—Рѣчь въ засѣданіи Г. Совѣта 26 іюля, 783.3.6.2.

Нейденбургъ. Бой, 800.2.1.3.

Нейтральные грузы. Обязанности нейтральныхъ державъ, 869.5.3.4.—Соглашеніе Англіи съ Даніей, Швеціей, Норвегіей, С.-А. С. Штатами, 878.4.6.1.

Нейтральныя государства. «Воюющіе и нейтральные», 883.5.3.2.—«Каждому по дѣламъ его», 895.5.5.2. — Незнамовъ. «Чей грѣхъ?», 933.21.4.3, — «Переговоры нейтральныхъ», 913.5.1.2.—Порты, на которые разсчитываетъ Германія для своей торговли, 816.2.5.4.—Предложеніе Венецуэлы созыва конференціи въ Вашингтонѣ, 928.5.6.3. — Усиленный ввозъ американской мѣди Италіей, Норвегіей, Швеціей и Голландіей, 930.5.1.3.

Некрасовцы. Козакевичъ. «Некрасовцы», 894.14.6.4.

Немировичъ-Данченко. Предложеніе Красному Кресту, 870.4.5.1.

Немировскій, А. О. Некрологъ, 790.5.3.2.

Нестеровъ 2. Гибель, 857.4.2.2.

Нестеровъ, П. Н. Гибель, 815.2.2.2.—Жолкевичъ. «Памяти Нестерова», 822.5.1.3. — Шат—овъ. «Изъ Москвы въ Петроградъ въ 4 ч. 40 м.», 768.3.5.3. — «Какъ погибъ Нестеровъ», 820.7.2.1.—Некрологъ, 815.5.6.2.—Памятникъ, 837.3.8.1.—Похороны, 819.3.5.4.—Прибытіе тѣла, 818.4.4.1.—Семеновъ-Тянь-Шанскій. «Памяти героя», 816.5.6.4.—Э—нъ. «Дорогому Нестерову!», 826.4.6.3.

Несторъ-лѣтописецъ. 800-лѣтіе смерти, 876.5.1,3.—Засѣданіе о-ва любителей древней письменности, 925.5.6.3.

Нете. Бой, 843.3.1.1.

Нефть. Вліяніе войны на производство, 784.6.3.1.—Галиційская промышленность, 894.4.3.1.—928.8.6.2.—Добыча на Уралѣ, 772.4.8.3. — Запасы въ Россіи, 800.6.5.1. — Записка нефтепромышленниковъ о возможномъ кризисѣ, 816.7.2.1. — Повышеніе акциза, 893.4.7.4.—Положеніе рынка, 854.5.7.4.—912.6.7.2.—773.5.1.2. — 916.8.3.2. — 872.7.2.3.—901,15.3.3.—930.9.4.3.—849.6.8.1. — 897.7.7.2.—Совѣщаніе промышленниковъ, 861.3.7.3. — Спиртовыя цистерны, 903.5.7.2. — Съѣздъ нефтепромышленниковъ въ Баку, 911.5.5.3. — Торги на участки: утвержденіе, 892.4.5.3. — 893.5.6.4. — Ходатайство совѣта съѣздовъ пром. объ отсрочкѣ, 817.14.4.3. — Уменьшеніе добычи въ Бакинскомъ районѣ, 813.3.5.3.—Участки Стрыя, 813.3.5.3.

Нида. Бои, 925.3.1.3.

Нижегородская ярмарка. Итоги, 828.6.4.4.

Никифоровъ, С. Я. Некрологъ, 852.14.4.1.

Николаевскъ. Комиссіи для обезпеченія припасами, 920.6.1.1.

Николай, архіепископъ владимірскій и суздальскій. Некрологъ, 771.4.4.3.

Николай I, король Черногорскій. Поздравленіе генералъ-адъютанта Иванова, 855.3.3.3.—Телеграмма Верховному Главнокомандующему, 878.2.4.4.

Николай Николаевичъ, великій князь. Воззваніе къ народамъ Австро-Венгріи,

822.2.6.2.—«Угнетеннымъ отъ освободителей», 822.4.2.4. — Воззваніе къ полякамъ, 792.1.5.2.—Воззваніе къ русскому народу, 792.2.1.1. — Избраніе почетнымъ членомъ кіевскаго университета, 933.23.2.3.—Меньшиковъ. «Письма къ ближнимъ», 804.5.1.4.—Назначеніе Верховнымъ Главнокомандующимъ, 777.1.7.4. — Опроверженіе слуховъ о покушеніи, 888.3.6.1. — Отвѣты на воззваніе къ червонно-русскому народу, 794.2.6.1.—Пожалованіе ему ордена св. Георгія 3 степени, 859.3.1.3.—Предоставленіе ему званія почетнаго старика Новочеркасской станицы, 813.3.2.4.—Пріемъ военныхъ корреспондентовъ, 847.1.6.3.—Телеграмма о справкахъ объ убитыхъ, 818.2,5.4.

Нишъ. Манифестаціи, 822.3.2.2.—Холера, 840.2.5.2.

Нищенко, В. К. Некрологъ, 830.6.4.2.

Нищіе. Вопросъ о мѣрахъ къ искорененію нищенства среди малолѣтокъ въ городской думѣ, 843.6.2.4.

Новая Гвинея. Занятіе Фридриха-Вильгельма, 831.2.7.2.

Новая Гренція. Закрытіе русской почты, 859.13.3.1.

Новая Зеландія. Запрещеніе вывоза кожъ, 912.4.4.1.—Помощь Англіи, 784.3.3.3.

Новгородъ. Ходатайство о возстановленіи названія «Великій», 929.4.6.3.

Новиковъ, ген. Орденъ Георгія 3 ст., 856.2.6.2.—Портреты, 864.3.2.2.

Ново-Александрійскій институтъ. Локоть. «Мытарства института», 896.5.5.3.—Переводъ въ Харьковъ, 874.7.4.2.—886.6.4.2.

«**Новое Время**». Благодарность Государыни за пожертвованія и бельгійскаго посланника за сборы на подарокъ королю Альберту, 830.4.2.3.—Германскія газеты о переходѣ въ собственность издателя «Times», 918.6.2.4. — Лазаретъ, 858.6.1.1. — 883.7.1.3.—870.4.4.3.—894.14.3.2.— 896.4.8.2.—895.7.3.4.—832.5.1.1.— концертъ, 931.6.6.2.—888.7.6.3. — Н. П. «Въ нашемъ лазаретѣ», 884.3.1.4.— освященіе, 872.6.1.2.—П. П. «Въ нашемъ лазаретѣ», 886.3.1.4.— посѣщеніе разсказчицей Устругової, 884.5.6.1. — Собраніе членовъ ссудо-сберегательнаго т-ва похоронной кассы служащихъ, 889.5.3.2.— Телеграмма Верховнаго Главнокомандующаго, 887.3.7.2.— Читаемость, 856.6.2.4.

Новое мѣсто. Бомбардировка костела, 895.4.3.4.

Новозеландскія войска. Прибытіе въ Каиръ, 908.4.7.2.

Новороссійскъ. Бомбардировка, 868.3.4.1.—Прибытіе крейсера «Гамидіе» съ требованіемъ сдачи, 865.3.2.2.

Новосельскій, Н. Н. Некрологъ, 866.14.6.4.

Новочеркасскъ. Добровольцы, 865.4.6.2.—Манифестаціи, 859.13.3.2.

Новый садъ. Безпорядки, 846.3.5.4.

Норвегія. Безпорядки въ Христіаніи, 788.4.5.3. — Военный кредитъ, 795.3.4.4. — Германскій флотъ: попытка подводной лодки зайти въ Бергенъ, 892.3.7.2.—Заемъ, 852.4.4.1.—Закрытіе морского мореходства въ портахъ, 904.3.4.4.—Запрещеніе вывоза съѣстныхъ припасовъ, 831.3.7.2.—Заявленіе о нейтралитетѣ, 790.3.8.1. — Контрабанда военная: представленіе норвежскаго посланника, 894.4.5.2. — Мѣры для защиты нейтралитета, 918.3.5.3. — Недовольство посѣщеніемъ фіордовъ германскимъ флотомъ, 774.2.4.1. — Недостатокъ сахара, 831.4.1.3. — Отношенія къ Германіи: возмущеніе приговоромъ германскаго призового суда о 5 норвежскихъ судахъ, 909.5.6.3. — Печать о присоединеніи Финляндіи и Прибалтійскаго края къ Скандинавскому союзу, 903.4.4.2.—Печать о сохраненіи нейтралитета, 790.3.1.2. — Подарокъ Вильгельма II, 913.5.7.4 — Продажа груза никкеля, назначеннаго для завода Круппа, 843.4.4.4.—Рѣчь Кнудсена о шведо-норвежскихъ отношеніяхъ, 760.2.2.4.—Снятіе маяковъ, 867.3.3.3. — Спасеніе англійскихъ моряковъ норвежскимъ пароходомъ, 855.4.1.2.

Норвежскій флотъ. Гибель пароходовъ, 915.4.1.3.—920.4.6.2.—783.3.8.4. — 840.3.5.2. — 804.4.2.3.—812.2.1.4. — 934.6.6.1. — 924.4.2.3.—873.3.1.4.— 835.3.3.3. — 832.2.5.4. — Доставка никкеля въ Германію, 852.2.4.4.—Задержаніе 2-хъ пароходовъ въ Филадельфіи, 845.2.5.3.—Задержаніе парохода съ нефтью, 903.3.6.3.—Задержаніе пароходовъ съ припасами для германскихъ судовъ, 836.4.3.4.—Задержаніе норвежскаго тралера «Nestor», 896.2.7.3. — Задержаніе пароходовъ «Sif» и «Thyr» съ мѣдью англійскими судами, 890.3.4.4. — Закрытіе ночного мореходства въ норвежскихъ портахъ, 904.3.4.4.—Захватъ германцами, 909.5.6.3. — Захватъ норвежскихъ пароходовъ, зафрахтованныхъ нѣмцами, 866.2.7.3. — Захватъ парохода «Ron» англичанами, 901.3.4.2.—Захватъ парохода германскимъ миноносцемъ, 845.3.3.1. — Захватъ германцами груза угля съ «Геликона» и поврежденіе «Геликона», 912.2.7.4. — 903.3.6.4. — 896.2.8.2. — Реквизиція заказанныхъ Норвегіей броненосцевъ англичанами, 903.3.6.4. — Число погибшихъ отъ минъ судовъ, 913.4.7.4.—Экспедиція въ Сибирь, 835.4.2.2.

Норденбургъ. Бой, 838.3.4.3.

Нормандія. Новый дредноутъ во Франціи, 856.5.2.1.

Нордманъ, Н. В. Завѣщаніе, 843.4.3.3.

Нотаріусы Привислинскихъ губ.: Возвращеніе части залога, 892.4.4.2.

Нравственность въ международномъ правѣ. «Наканунѣ рѣшенія», 834.5.6.3.

Нужды арміи. Валенки, обшитыя брезентомъ, 916.7.2.3.—Водоснабженіе, 908.15.

3.3.—841.4.2.4.—Галеты для лошадей, 887.14.7.2.—Дороговизна, 866.5.3.1.—И. С. «Теплыя вещи», 828.5.3.3.—Н. П. «Что нужно въ арміи?», 894.3.2.2.—Разсказъ Новикова о поѣздкѣ на передовыя позиціи, 886.4.6.4.—Розановъ. «Изъ нужныхъ совѣтовъ и писемъ», 871.6.2.3. — Теплыя вещи. Портянки, 908.15.1.4.—855.6.2.3.

Ньюпортъ. Бои, 859.3.3.3.—856.2.5.3.—Германскіе аэропланы, 868.3.5.4.—Потери германцевъ, 860.4.3.4.

Нѣманъ. Бои, 836.2.7.2.—843.3.2.2.—Ивковъ. «Битва на Нѣманѣ», 848.3.2.3.—Укрѣпленія, 895.4.4.1.

Нѣмецкіе колонисты. Бѣгство въ Германію и возвращеніе въ качествѣ шпіоновъ, 836.6.6.1.—Возмущеніе звѣрствами германцевъ, 789.2.7.4. — Встрѣча германской арміи въ Ликно, 822.6.4.2.—Въ Бердянскомъ у., 894.1.4.7. — Въ Волыни, 833.5.3.4.—900.4.6.2. — Въ Кубанской области, 936.5.5.1.—Въ пограничныхъ губ. «Германскій натискъ и русское благодушіе», 863.5.3.4. — «Форпосты наступленія нѣмцевъ должны быть уничтожены», 835.4.4.4.—Въ Польшѣ: помощь ихъ герм. арміи, 876.3.5.1. — Столыпинъ. «Негодяи», 916.6.6.2.—требованіе свѣдѣній о нихъ, 889.4.2.1.—удаленіе отъ общественныхъ должностей, 921.5.2.1.—«Въ трясинѣ комиссій», 886.5.1.1. — Въ Холмской губ., 909.7.5.4.—Депутація таврическаго земства, 891.4.3.3.—887.4.2.3. —«Кого представительствуетъ таврическая депутація?», 888.6.4.1. — осужденіе ея членомъ евпаторійской земской упр. Шило А. И., 919.8.1.1. — «Законодательное безсиліе», 915.13.7.4.—«Земство и нѣмцы», 900.5.6.1. — Иринъ. «За кулисами нѣмецкой колонизаціи въ Россіи», 884.4.6. 4.—Карта колонизаціи, 835.5.1.3. — Колонизація Курляндіи, 842.7.1.1.—Крестьяне о ликвидаціи нѣмецк. землевладѣнія «Противъ правды и народной совѣсти», 920.8.3.3.—«Къ закону о нѣмецкихъ колоніяхъ», 828.4.3.2. — К-скій «Еще о нѣмецкихъ колоніяхъ», 840.4.8.1.—К-скій. «Освобожденіе страны отъ Нѣмцевъ», 923.8.6.3. — Лекція Шелухина, 919.5.3.3. — Ѳ. Ч. «Въ тискахъ германизма», 927.7.6.4.—Лыкошинъ. «Когда же наконецъ?», 930.7.3.2.—Машковъ. «Турецкіе замыслы и нѣмецкіе колонисты», 848.5.7.4. — Меньшиковъ. «Должны побѣдить», 920.6.3.2.—927.5.3.4.—933.1.1.3.—922.13.5.2.—901.4.8.4.—890.5.1.3.—«Нѣмецкая колонизація въ освѣщеніи юристовъ», 903.3.8.3. — Обмѣнъ земель, 922.16.1.2. — Отношеніе къ войнѣ, 783.6.6.4.—«Пора бы кончать», 900,5.3.2.—Пріемъ германскихъ войскъ, 802.2.5.2.—«Проклятый вопросъ», 861.4.5.1.—% отношеніе къ населенію въ различныхъ губерніяхъ, 785.5.4.2.—Снегиревъ. «Атавизмъ пр. Линдемана», 893.6.5.1.—Старый Юристъ. «Когда же наступитъ конецъ юридической волокитѣ?», 887.4.8.4.—Ходатайство Николаевскаго купечества о мѣрахъ противъ фиктивныхъ переукрѣпленій земли, 930.9.3.4.—Ч. «Трагическая страница русской жизни», 928.8.4.1. — Школы въ Камышинскомъ уѣздѣ, 937.8.5.4.—Шпіоны. Рог. «Домашніе враги», 932.3.5.2. — Юга Россіи, 821.6.3.2. — 854.3.4.3.—917.5.8.2.—924.6.5.3.—В-нъ. «Къ аккерманской германо-турецкой одиссеи», 937.8.3.3.—Никаноровъ. «Германія въ Россіи», 885.7.2.2.—«Нѣмцы нашего юга», 885.5.3.2.—См. Аккерманъ.

Нѣмецкое засиліе. М-е. Всегда поучительныя исторіи, 854.4.1.4.—819.5.1.3.—896.5.1.4.—889.5.1.4. — Меньшиковъ. «Должны побѣдить», 834.4.7.5. — Письма къ ближнимъ», 811.5.1.4. — Пиленко. «Нѣмецкіе школы въ Петроградѣ», 799.5.2.2. — «Разные нѣмецкіе курьезы», 810.4.5.1. — Розановъ. «Нѣмцы въ Россіи», 820.5.7.1.—«Страхованіе и война», 802.4.4.1.—Торговое и промышленное: борьба съ нимъ, 862.5.3.3. — 856.7.4.3. — 850.7.3.4. — Борьба кіевскихъ общественныхъ организацій, 911.5.4.2.—914.4.2.3. — Борьба московскаго купечества, 886.4.7.2. — вопросъ о кофе, 917.4.3.2.—депутація у Барка, 913.4.4.4.—депутація у Кривошеина, А. В., 912.3.7.4.—депутація у министра вн. дѣлъ, 910.4.2.1.—докладъ депутаціи, 911.4.8.4. — докладъ старшины московскаго купеческаго о-ва о пріемѣ Государемъ, 928.6.1.2.—товарищество «Караванъ», 923.6.4.4. — Х. «Гости иноземные», 912.4.7.2. — «Ходатайство московскаго купечества», 912.5.3.1.—Докладъ проф. Дубелира и постановленіе кіевскаго отд. русскаго техническаго о-ва, 922.13.1.3. — Иванюшенковъ. «Нѣмецкій ввозъ», 876.7.3.4. — Иже-Иже. «Агентство тевтонскаго засилья», 935.7.1.4.—Крымовъ. «Нѣмецкая нянька», 831.13.3.3.—Марганцевая промышленность въ Закавказьѣ, 877.7.7.4. — М - е. «Всегда поучительныя исторіи», 917.4.1.4. — 913.6.1.4. — Меньшиковъ. «Должны побѣдить», 831.4.4.3. — Меркуловъ. «Къ борьбѣ съ германской торговлей», 921.5.7.2. — «Національзація торговли и промышленности», 914.4.6.2.—Н. «Нѣмецкій полонъ», 873.15.2.4.—«Нѣмцы въ русской промышленности», 787.5.5.3.—Общество сѣверныхъ механическихъ и котельныхъ заводовъ, 827.6.3.3. — Общество 1886 г.: вопросъ о секвестрѣ, 902-5.5.3. — выясненіе его характера московской думой, 918.6.6.1. — заявленіе швейцарскаго посланника, 924.6.1.2.—Н. А. Маклаковъ по вопросу о секвестрѣ его, 938.3.7.2.—засѣданіе Петроградской думы о предложеніи московской, 920.7.2.3.—предложеніе московскаго гор. головы о совмѣстномъ ходатайствѣ о секвестрѣ, 919.7.2.4.—Постановленія русскаго торгс-

5*

ваго о-ва, 922.15.11.—Прекращеніе операцій «Ллойда» и «See Berufsgenossenschaft», 800.3.4.1.—Химико-красочныя фабрики, 929.7.2.3.—Ходатайство представителей ситценабивной пром. о запрещеніи вывоза каменноугольнаго дегтя, 915.13.5.3.—Электротехника, 924.5.5.3.—851.7.4.4.—Электро-техническое предпріятіе «Сименсъ и Гальске» въ Варшавѣ, 937.5.4.4.—Э—нъ. «Въ нѣмецкихъ путахъ», 915.15.6.3.—Энгельгардтъ. «Нить въ клубкѣ экономическихъ отношеній», 933.21.5.3.—Этингеръ. «Борьба или самостоятельность», 826.4.1.3, — «Пора перейти отъ словъ къ дѣлу», 8054..2.2.—См. Манчжурія.

Нѣмцы. Арестъ австрійскихъ агитаторовъ, 782.3.2.4. — Арестъ въ Жирардовѣ, 931.3.4.4.—Аресты въ Петроградѣ, 787.5.1.3.—794.2.6.4.—786.3.2.4.–въ Ригѣ, 853.6.8.1.—Арестъ Меркеля и Бурмана, 820.6.4.1.—инженеровъ въ Москвѣ, 887.4.4.3.—Пр. Видемана, 800.4.4.4.—801.4.1.4.—Мозлера, 783.6.2.1.—Форера, 870.4.5.2.—«Балтійскій Янусъ», 890.7.3.3.—«Бисмаркъ о войнѣ и французахъ», 899.3.2.2.—Валишевскій, «Освободительная война», 883.6.1.3.—Вильде. «Двоеподданные», 805.4.2.3. — Владѣльцы пивныхъ заводовъ, 871.7.1.4. — Возвращеніе выселенныхъ нѣмцевъ въ мѣста постояннаго жительства, 859.4.7.4.—Въ Америкѣ, Тверской, «Работа нѣмцевъ въ Америкѣ»: 935.6.5.1.—936.4.6.2.—937.6.7.1.—Въ Африкѣ: «Кому только не надоѣли нѣмцы...», 851.5.1.3.—Во Владивостокѣ, 862.5.2.1.—Въ кредитныхъ учрежденіяхъ, 900.3.8.1. — 923.6.4.4.—Въ Персіи. Мнѣніе Клемма, 861.4.1.2.—Могилевъ, «Нѣмцы въ Сѣверной Персіи», 866.14.1.3.—Въ Петроградѣ, 862.7.1.3.—«Бабушка ворожитъ», 848.6.5.2.—Въ страховыхъ о-вахъ, 856.4.6.2.—Въ Ригѣ, 852.15.2.3. — Въ Харбинѣ, 778.2.5.4. — Вывозъ машинъ изъ Польши, 858.4.8.3. — Выселеніе ими семей запасныхъ, 863.6.5.1.—Гостиница «Асторія», 785.4.7.2.—Дѣла о мобилизаціи лошадей, 873.15.4.2.—870.4.4.3.—887.4.4.1.—884.6.5.2.—895.8.3.2. — 887.4.4.1. — 870.4.4.3,—4.7.2.— 872.7.1.3. — Капиталы въ Россіи, 865.4.6.4. — Ксюнинъ. «Городскія замѣтки», 790.4.5.3.—Лѣса имѣнія Морды, 922.15.7.2.—«Мандль или Марсъ?», 866.13.4.1.—Манифестація въ Москвѣ, 792.4.1.3.—М-е, «Всегда поучительная исторія», 882.4.1.4. — Меньшиковъ, «Должны побѣдить», 906.5.7.1.—Мошенническая покупка груза у финляндскаго судьи въ Оренталѣ, 930.6.2.2.— Мѣры противъ нихъ въ Одессѣ, 876.5.1.4.— 812.5.5.3.—925.3.1.1.—На Дальнемъ Востокѣ, 854.3.4.3.—На службѣ у города въ Москвѣ, 860.5.7.3.—въ Петроградѣ, 786.6.1.4.—въ Саратовѣ, 853.6.7.4.—Н. П. «Нѣмецкіе пріемы войны», 850.3.1.4.—Обыски и аресты въ Петроградѣ, 788.6.1.4.—Обыскъ въ квартирѣ Клапрота, 832.3.7.4.— Опочининъ, «Русская литература о нѣмцахъ», 816.5.1.3.—Опроверженіе инженера Эрлиха, 860.7.7.1.—Оскорбленіе русскихъ въ Москвѣ, 829.4.2.2.— Отзывы о разрушеніи Лувена, 862.3.1.4.— Отказъ отпускать городу приборы для освѣщенія и водоснабженія, 822.5.4.3.—Отравленіе воды, 815.4.3.1.—Пасторъ о звѣрствахъ нѣмецкихъ, 862.3.2.2. — Педагоги. М-въ, «Всегда поучительныя исторіи», 812.4.1.3.—Petrograder Zeitung, 852.13.6.4.—856.4.6.2.—Письмо въ редакцію «Очевидца» о поведеніи выселяемыхъ, 792.6.1.1. — Письма Лассона въ голландскомъ журналѣ, 915.14.4.2. — Письмо крестьянина: Розановъ. «Все горе вылилъ на бумагѣ», 899.6.4.1.—Письмо московскихъ нѣмцевъ о потеряхъ герм. флота, 883.4.6.4.—887.4.4.2.—Подкупъ иностранныхъ газетъ, 873.14.2.2. — Порча американскаго госпитальнаго парохода, 863.5.6.2.—Предложенія своихъ товаровъ, 825.7.3.3. — 898.3.7.3. — 913.4.7.3. — 913.7.7.2.—897.6.5.4.—Прибалтійскіе: 857.6.8.2. — депутація, 874.7.4.3. —882.4.7.3.— 874.7.4.3. — докладъ Мансырева, 869.5.3.3.—дѣло «Голоса Либавы», 858.6.1.1.—дѣло съ арестомъ вкладовъ въ Митавѣ, 867.7.2.1.—«Дѣятельность Юрьевскаго Дейчеръ Ферейна», 759.4.5.3.—запрещеніе русскаго гимна въ Фридрихштадтѣ, 935.8.5.1.—игнорированіе русскаго языка, 861.6.1.1.—867.6.3.1.—855.5.2.2.—«Наши нѣмцы въ Красномъ Крестѣ», 868.5.2.3.—Н-овъ, «Прибалтійская лояльность», 882.4.2.2.—874.5.5.2. — 877.5.7.2. — переименованіе ссудо-сберегательной кассы закрытаго «дейчеръ-ферейна» въ Юрьевѣ, 869.7.6.3. — письма въ редакцію русскихъ газетъ, 873.14.2.4.—«Письмо Балта», 901.13 5.1.— ревельскій крѣпостной судъ, 854.5 5.3. — Ренниковъ. «Въ странѣ чудесъ» 852.14.6.4.—856.7.1.1.—859.15.3.1.—860.8.1.1.—862.7.4.3.— 863.6.5.4.— 864.6.4.3.— 865.6.4.3.—866.15.1.3.—868.6.2.2.— 874.7.1.2.—875.5.5.1.—878.6.3.3.—880.15.7.1.— 883.7.6.3.—884.6.2.4.—888.8.3.3.—890.7.1.2.— 893.7.5.4. — 895.7.7.4.—897.7.3.2.—900.7.3.3.— 902.7.6.1.— 903.5.4.4. — 905.6.5.4.— 906.7.7.1. — 909.8.4.1.— 911.7.7.2 — 912.6.4.3.— 916.7.7.2.— 917.5.6.3.—918.7.4.3. — Ренниковъ. «О совпаденіяхъ» (по поводу статьи бар. Мейендорфа), 920.7.1.2.— Столыпинъ, «Національности», 847.3.3.1. — Францъ, чиновникъ въ Ригѣ, 862.7.6.2.—Приготовленія къ войнѣ (изъ письма французскаго инженера), 862.6.2.2.—Продажа своихъ имѣній въ Подольской губ., 860.8.3.3. — Разрушеніе Парѳенона, 847.4.1.1.—Распространеніе слуховъ, 856.6.4.3.—Реквизиція у нихъ автомобилей, 783.3.8.2.—Р. Л. «Нѣмецкое гешефтмахерство въ Варшавѣ», 790.4.4.2.— Розановъ. «Нѣмецкая душа и русская душа», 821.4.8.4.—Семилѣтняя война. М-е, «Всегда поучительная исторія», 805.4.1.3.—С. «По при-

мѣру предковъ», 804.6.1.2.—Сборы на германскій флотъ, 804.7.2.2.—въ Москвѣ, 918. 5.4.1.— въ Одессѣ, 873.13.3.1.— 881.7.2.2. — въ Петроградѣ, 896.3.5.2.—931.4.3.3.— 913. 4.5.1. — 924.4.3.2.—925.3.7.4.—889.3.6.3.—Сборы на заграничныя миссіи, 870.4.4.4.— «Скобелевъ о нѣмцахъ», 790.4.2.1.—Стрѣльба населенія Восточной Пруссіи дробью со стекломъ, 816.2.6.1. — Суворинъ, Б. «Защитникамъ нѣмецкаго международнаго права», 862.5.7.4.—Сыромятниковъ. «Нѣмцы о германской культурѣ», 793,4.3.1.— Требованіе списковъ всѣхъ нѣмцевъ въ Петроградѣ, 854.4.8.2.—Устройство кинематографа германскими подданными, 849. 4.7.4.—Фиктивное акціонерное общество, Фиктивныя сдѣлки, 857.6.5.1.—821.3.5.2.— Финстервальтеръ, 856.6.3.1.—Французское прозвище ихъ, Галинъ, «Les boches», 923. 7.4.3.—Ходатайство петроградск. купечества о недопущеніи нѣмцевъ въ купеческое сословіе, 836.3.7.4.—У-скій, «Звѣри», 805.3.4.4. — Шпіоны. Z., «Бродячіе иностранцы», 773.4.5.4.—«Шульферейнъ», 802. 4.3.3.—Энгельгардтъ, «Попорченная механика», 828.5.1.2.—См. Академія Наукъ, Алерсъ, Германская армія, Звѣрства, Нѣмецкіе колонисты, Нѣмецкое засиліе, Прибалтійскій край, Подданные враждебныхъ странъ, Рига, Учебныя заведенія.

Нюманъ, Э. Отставка, 758.2.3.1.

О

Область Войска Донского. Скупка казачьихъ паевъ, 898.6.4.4.

Обмундированіе арміи. Приказъ Тифлисскаго губернатора, 883.8.1.3.—Циркуляръ главнаго интенданта, 854.5.4.2.

Обреновацъ. Бой, 866.4.3.1.—885.4.1.3.

Оброчная подать. Повышеніе, 857.4.2.2.

Обслѣдованіе нужды. Въ мѣстностяхъ, пострадавшихъ отъ войны, 859.13.3.2.— 13.4.3.

Общественныя работы. Отмѣна ихъ, 796. 2.7.4.

Общества. Галицко-Русское. Собраніе—доклады: Бендасюка и Вергуна, 834.3.5.4.— «Защиты мирнаго населенія». Воззваніе, 822.5.6.4.—860.7.3.4.—836.6.4.4.—Суворинъ, А. «Не только негодуйте,—дѣйствуйте сами за себя и своихъ!» 798.3.8.1.—Уставъ, 821. 5.3.3.—Литовское для оказанія помощи пострадавшимъ отъ войны, 907.5.8.1.— Мира—засѣданіе, 793.3.3.3.—Московское стрѣлковое, открытіе, 863.5.2.2.—«Національное Кольцо», 837.5.2.2.—823.4.8.3.—Оказанія помощи пострадавшимъ отъ военныхъ дѣйствій—открытіе, 891.5.7.1—Ольгинское о-во помощи вдовамъ и сиротамъ военныхъ, 899.4.3.1.—Патроната раненыхъ: лазаретъ Петроградскаго университета, 917.5.1.1. — Пироговское: помощь бѣженцамъ, 855.4.7.2.—Рабочихъ печатнаго искусства въ Москвѣ, 904.5.2.3.—Ревнителей исторіи; докладъ Щѣховскаго: «Карьера Гогенцоллерновъ», 928.7.5.4.—Славянской взаимности: резолюція о необходимости единенія славянъ, 773.1.6.2.—резолюція по чешско-словацкому вопросу, 832.4.8.3.—собраніе: сообщенія Баляснаго и Д. Н. Вергуна, 891.5.7.2.—Славянское: воззваніе къ русскому обществу по поводу нападенія Австріи на Сербію, 773.4.2.4.—воззваніе къ славянамъ, 788.6.3.2.— собраніе—докладъ Жуковскаго В. «Современныя общественныя теченія въ Чехіи», 912.2.8.2.— телеграмма Сербіи и Болгаріи, 879.4.3.2. — 1914 г.—организація его, 895.8.3.4.—897.7.7. 2.—«Усовершенствованія и развитія русскихъ „лечебныхъ мѣстъ“ организація, 836.5.6.2. — Французскихъ женщинъ въ Одессѣ, 808.3.1.1.—Экономическаго возрожденія Россіи—открытіе его, 861.4.4.4.

Община св. Евгенія. Выставка-аукціонъ рисунковъ, акварели, 923.7.7.2.—Изданія, 854.4.5.1.—Столыпинъ. «Замѣтки», 923.6.7.4.

Обь. Судоходство. Носиловъ. «Встрѣча заграничныхъ судовъ, 845.14.5.3.—«Медвѣжье царство», 830.6.6.3.

Обязательства краткосрочныя. Ихъ исторія и указъ 6 октября. Хохловъ. Статья, 859.14.1.4.—Обязательность исполненія срочныхъ сдѣлокъ на иностранную валюту, 886.4.2.1.

Огановскій, Б. М. Некрологъ, 871.6.5.4.

Огинскій, князь. Дѣло его, 893.5.3.1.

Одесса. Бомбардировка, 868.5.5.3.—879.6. 4.4.—Воззваніе ген. Никитина къ населенію, 869.2.5.3.—Мѣры противъ нѣмцевъ, 876.5.1.4.—Обязательное постановленіе, 871.3.4.2.—Отмѣна рейсовъ, 866.4.1.1.—Поставка сапогъ для арміи, 892.7.4.2.

Озеровъ, ген.-м. Ревизія призрѣнія семействъ запасныхъ, 855.4.6.4.

Озимые посѣвы. Состояніе по 15 Октября, 892.7.4.4.

Оклэндъ. Заявленіе объ отношеніи Англіи къ Скандинавскимъ гос., 830.5.1.1.

Окопы. Французскіе—устройство ихъ, 890.3.6.1.

Октябристы. Воззваніе, 782.3.5.4.—Собраніе въ Москвѣ, 897.4.8.3.—Совѣщаніе, 910. 4.5.2.

Окушко, Л. Письмо въ редакцію, 925. 6.4.1.

Олегъ Константиновичъ, князь. Амбулаторія его имени, 855.4.4.2.—Кончина, 849.2.7.1.—851.4.2.1.—4.6.1. и 2.—Кульманъ. «Князь Олегъ Константиновичъ», 849.5.5.3.—Панихида, 852.13.7.3.—Погребеніе, 852.4.6.2.—Портретъ, 849.5.5.2.—Рана его, 848.3.1.4.—Столыпинъ. «Герой», 849.5.2.3.

Олоховъ. Портретъ, 895.3.6.2.

Ольвитъ. Сегенюкъ. «Мученики», 889.2.7.1.

Ольга Александровна. Великая Княгиня. «Августѣйшая сестра милосердія», 825.2.5.4.—Работа въ лазаретѣ, 833.3.3.2.

Ольга св. Меншиковъ. «Языкъ народный, 766.3.2.1.

Ольденбургскій, принцъ А. П. Портретъ, 824.2.4.2.—Пребываніе въ Германіи, 780.2.5.3.

Олькушъ. Бой, 808.5.6.3.

Ольты - чай. Бой, 886.3.5.1.—929.3.7.4.—Отступленіе турокъ, 888.4.6.1.

Ольховскій, В. А. Некрологъ, 825.6.5.3.—831.14.1.4.

Ольшаны. Бои, 856.3.4.3.

Олескъ. Овцы Вильгельма, 865.6.6.1.

Опатово. Разрушеніе города, 873.3.8.2.

Опіумъ. Ввозъ въ Китай «Опіумъ и Нѣмцы», 873.14.4.1.

Ополченіе. Офицеры. К. В. Т. «Несправедливый формализмъ», 896.4.5.1.—Передача дворянскихъ ополченскихъ знаменъ, 898.3.6.3.

Оппенгеймъ, М. Германскія интриги въ Египтѣ, 935.5.4.2.

Оранжевая книга. «Оранжевая книга», 784.3.7.3.—Попытки Германіи внести разладъ между Россіей и Франціей, 831.4.1.2.—«Русско-турецкіе переговоры до войны», 929.4.7.2.—Содержаніе, 783.4.2.4.

Оранжевая республика. Приготовленія къ возстанію, 864.3.6.2.

Оркнейскіе о-ва. Нѣмецкія подводныя лодки, 858.3.4.4.

Оргисъ-Рутенбергъ. «Балтійскій Янусъ», 890.7.3.3.

Ордена. Запрещеніе носить австрійскіе и нѣмецкіе, 797.2.7.4.

Орелъ. Посѣщеніе Государемъ, 902.3.3.1.—Посѣщеніе Государыней Александрой Ѳеодоровной, 915.3.2.3.

Орлау. «Бой у д. Орлау», 884.2.8.2.

Орловъ, А. В. Некрологъ, 869.7.3.2.

Орсово. Сосредоточеніе германскихъ корпусовъ, 873.3.8.4.

Ортельсбуркъ. Взятіе русскими, 798.2.1.2.

Оршава. Бой, 885.4.1.3.—937.4.5.4.—Бомбардировка, 888.4.6.4.

Оскаръ, принцъ Прусскій. Болѣзнь, 856.3.7.4.

Осовецъ. Бой, 834.2.6.2.—856.2.6.2.—839.2.8.3.—Бомбардировка, 837.2.1.4.—Значеніе операцій противъ Осовца въ нѣмецкомъ освѣщеніи, 844.3.1.2.—И. Б. С. «Кое-что о войнѣ», 847.3.4.2.—Никаноровъ. «Осовецъ». «Подъ Осовцомъ», 843.3.2.3.—3.5.1.—Н. «Славные дни Осовца», 841.3.2.1.—Посѣщеніе Государемъ Императоромъ Осовца, 844.4.6.3.—Раймонъ. «Бомбардировка Осовца», 851.3.2.2.

Оствальдъ. Приготовленіе взрывчатыхъ веществъ, 922.4.3.4.

Остенде. Бой, 867.3.8.2.—856.4.1.1—868.3.5.3.—Бомбардировка цеппелиномъ, 844.4.8.4.—Занятіе англичанами, 813.2.5.2.—Переименованіе въ «Kales», 918.6.2.2.—Составъ гарнизона, 888.4.7.4—Союзные аэропланы, 882.3.2.2.—Укрѣпленія въ дюнахъ до Брюгге, 919.4.5.1.—Укрѣпленія подъ водой, 869.4.2.2.—Эвакуація раненыхъ, 891.3.7.4.

Остероде. Бой, 816.6.7.4.

Островская, М. А. Утвержденіе ея приватъ-доцентомъ Петроградскаго у-та, 834.6.1.1.

Отенъ р. Бой, 788.2.3.3.

Открытки. Изданія Краснаго Креста въ пользу общины св. Евгеніи, 837.5.4.1.

Отруби. Пониженіе цѣнъ, 862.7.7.2.

Оура. Назначеніе министромъ вн. дѣлъ, 934.2.6.4.

Офицеры. Жалованье—положенія военнаго совѣта, 899.4.5.3.—Жалованье семьямъ: порядокъ выдачи его, 827.6.1.2.—826.3.3.3.—Меньшиковъ. «Должны побѣдить», 838.13.5.1.—Ополченія—жалованье, 814.3.1.1.—884.6.2.4.—«Пенсія при живомъ мужѣ», 902.6.5.2.—Пособія на теплыя вещи, 903.3.3.4.—Производство въ чины убитыхъ, 908.14.7.2.—Подготовка, 856.6.4.1.—Суточныя деньги эвакуированнымъ семейнымъ офицерамъ, 900.4.1.4.

Оцице. Бой у нея, 859.3.7.4.

Охта. Трамвай черезъ мостъ Петра Великаго, 864.5.7.2.

П

Павету. Занятіе германцами, 793.2.8.2.

Павлиновъ, Н. А. Некрологъ, 919.3.7.3.

Павловскій, А. Д. Отказъ отъ почетнаго званія императорскаго о-ва врачей въ Будапештѣ, 926.8.2.4.

Павловскій. «Рождественскія звѣзды», 934.5.6.2.

Павловскъ. Симфоническій концертъ, 797.13.3.3.

Павлодаръ. Заботы о нѣмцахъ, 885.6.3.3.

Пали. Бой, 905.4.3.4.
«Паллада». Гибель, 848.2.6.1. **«Забудемъ ли ихъ?»**, 879.5.1.1. Пожертв. семьямъ погибшихъ, 856.6.7.3.
Палестина. Выѣздъ мусульманскихъ семей внутрь страны, 844.2.5.2.
Панамскій каналъ. Значеніе его открытія для войны, 792.2.1.4. Открытіе, 791.3.3.4, 768.2.5.4.
Панкратьевъ, В. Д. Некрологъ, 814.5.2.4.
Пацевичъ, Н. П. «Памяти русской дѣятельницы», 844.5.2.3.
Пачево. Австрійскіе летчики, 857.3.7.1.
Папа Венедиктъ XV. Воззваніе о перемиріи, 906.5.1.2. Заявленіе о варварствѣ германцевъ, 850.4.2.2. Избраніе, 809.3.6.1. Коронованіе, 813.4.1.4. Обращеніе варшавскаго архіепископа Каковскаго, 898.3.8.2. Предложеніе мирной конференціи, 877.5.1.2. Призывъ къ прекращенію войны, 817.3.5.3. Поселянинъ. «Папа и Вильгельмъ», 933.22.1.2. Пріемъ русскаго посланника, 882.3.7.3. Протестъ противъ разрушенія Реймскаго собора, 830.5.2.1. Сочувствіе бельгійцамъ, 927.5.7.3. Телеграмма Вильгельму объ обмѣнѣ плѣнныхъ, 932.5.2.2.
Папа Пій X. Біографія и портретъ, 795.4.4.3. Болѣзнь, 794.3.3.4. Кончина, 795.3.3.3. Отпѣваніе, 798.3.4.2. Похороны, 800.3.7.4. Розановъ. «Пій X», 797.4.4.2.
Папство. Меньшиковъ «Письма къ ближнимъ», 825.5.4.4.
Паренсовъ, П. Д. Н. А. «Генералъ П. Д. Паренсовъ», 813.3.6.2. Похороны, 816.6.2.3. Ч. «Генералъ Паренсовъ», 815.5.5.3.
Парижъ. Биржа: открытіе, 894.4.4.4. Выпускъ муниципальныхъ боновъ, 875.3.6.1. Бомбардировка герм. аэропланами: протестъ противъ нея американскаго комитета, 808.3.3.4. Германскіе аэропланы, 847.2.3.1. 849.3.7.1. 833.3.1.3. 848.3.7.2. М-въ. «Что происходитъ въ Парижѣ», 853.4.3.2. Нападеніе цеппелина, 865.3.3.1. Охрана сокровищъ Лувра отъ германскихъ бомбъ, 803.3.6.4. Перепись населенія—результатъ, 828.3.8.4. Прибытіе президента, 865.3.3.3.
Парламентеры. Стрѣльба по нимъ нѣмцевъ, 859.3.5.3.
Партизаны въ Германіи, 856.3.3.3. Въ Россіи, 825.7.3.2.
Партіи. Хохловъ. «Семья», 888.6.5.2.
Партъ, І. Я. Некрологъ, 848.6.6.4.
Парфюмерія. Засѣданіе фабрикантовъ, 895.5.5.2.
Паскинъ, А. С. Некрологъ, 923.7.8.1.
Патенты подданныхъ враждебныхъ странъ. «Борьба съ германскимъ засильемъ», 937.5.6.3. Вопросъ объ отмѣнѣ, 804.3.6.3. «Германскіе и австро-венгерскіе патенты», 855.4.7.4. Дѣло о правѣ распространенія двигателей Дизеля, 929.6.5.4. 937.6.2.4. 926.5.1.1. Записка м-ва торговли и промышленности объ уничтоженіи ихъ, 813.3.5.4. Къ отмѣнѣ ихъ, 877.5.6.1. Пиленко. «Къ свѣдѣнію...», 790.3.7.1. Письмо Сосааре, 839.6.1.4. Постановленіе Кіевскаго отд. русскаго техническаго о-ва, 922.13.1.3. «Привилегіи на нѣмецкія изобрѣтенія»; 938.4.6.3. «Привилегіи, принадлежащія нѣмцамъ и австрійцамъ», 917.4.3.3. Совѣщаніе, 854.3.2.3. Столыпинъ. «Безсиліе», 925.4.6.2. Уничтоженіе патентовъ съ истекшимъ срокомъ платежа, 906.5.1.3. Ходатайство промышленниковъ, 858.4.3.2. Ходатайство собранія выборныхъ купеческ. сословія въ Москвѣ объ уничтоженіи ихъ, 865.4.6.1.
Патіорекъ. Преданіе военному суду, 917.3.2.4.
Патріархія. Законопроектъ о суженіи компетенціи, 862.5.1.2.
Патронаты для больныхъ и раненыхъ воиновъ, 853.6.2.1.
Пахманъ. Обвиненіе въ выпускѣ воззванія противъ войны, 859.13.4.4.
Пацакай, Я. Ф. Некрологъ, 927.7.2.1.
Пацифизмъ. Меньшиковъ. «Письма къ ближнимъ», 846.5.2.4.
Пацифисты. Обращеніе голландской асоціаціи мира къ австрійскому и сербскому монарху, 774.2.4.2. Обращеніе международнаго бюро мира къ императору Вильгельму, 774.2.7.3.
Пегго, Ш. Гибель, 825.3.2.4.
Пегу. Полеты надъ Ю. Германіей, 813.5.4.2.
Пезеле. Взятіе дома паромщика, 903.2.8.3.
Пейя-Ада. Занятіе сербами, 854.2.8.3.
Пекинъ. Китайцы—германскіе шпіоны, 860.4.4.4.
Пелаюзе. Разрушеніе сигнальной станціи, 841.2.7.1.
Пенангъ. Выселеніе германскихъ и австрійскихъ подданныхъ, 882.2.3.4. Гибель крейсера «Жемчугъ», 865.2.3.3.
Пенсіи. Правила о временномъ денежномъ довольствіи семьямъ погибшихъ до выдачи пенсіи, 831.13.4.4. Расширеніе субъектовъ права пользованія, 938.3.8.3. Смѣта на 1915 г. 874.4.5.3.
Пепинъ, полк. Некрологъ, 856.6.6.2.
Первизъ. Бомбардировка, 924.4.1.3.
Перевязочныя свидѣтельства. Положеніе о порядкѣ составленія и выдачи, 833.3.2.4.
Перемѣна флага. См. Морское право, Торговый флотъ.
Перемышль. А. Б. «Замѣтки о войнѣ», 916.6.4.2. Бои, 856.2.5.2. 856.3.4.3. Недостатокъ продовольствія, 833.2.8.3. Осада, 867.3.6.3. 922.4.1.2. Планъ укрѣпленій, 916.4.5.3. 812.3.5.3. «Подъ Перемышлемъ», 892.3.5.2. 933.3.1.4. 843.3.4.2. Состояніе гарнизона, 908.4.5.4. Состояніе русской арміи, 910.4.5.1. Укрѣпленія, 866.4.2.3. Холера, голодъ въ крѣпости, 887.3.5.2.

Переоцѣнка недвижимыхъ имуществъ Петрограда, 885.6.3.4.

Переселенцы. Движеніе за 6 мѣсяцевъ 1914 г., 772.5.2.3. Движеніе въ Сибирь съ начала года, 803.4.4.2. 902.4.8.3. 880.13.4.4. См. Уралъ.

Перонnъ. Занятіе, 831.2.6.3. 830.3.7.2. Попытка прорвать французскій фронтъ, 842. 2.7.4.

Персидскій заливъ. Карта, 894.3.7.1. Успѣшныя операціи, 891.4.1.1.

Персія. Агитація въ пользу священной войны, 808.3.2.3. 930.6.2.1. 834.4.4.2. Арестъ германскаго шпіона, 873.13.1.2. Арестъ шейха, 877.5.4.4. Арестъ хановъ, находившихся въ сношеніяхъ съ русскими, 907. 4.7.1. Бой Симко и Тамира, 830.5.2.2. 829. 4.1.3. 831.4.1.4. Бѣгство христіанскаго населенія, 836.4.4.2. Возбужденіе противъ нѣмцевъ, 827.4.6.4. Вопросъ объ эвакуаціи Азербейджана, 841.4.6.2. 844.4.3.2. Враждебное отношеніе къ германцамъ, 822.3.7.4. Выборы въ меджлисъ, 757.3.7.4. 760.2.3.1. Выступленіе муджтехида противъ столкновенія съ Россіей, 823.3.6.1. Выѣздъ муштехидовъ для предводительства въ священной войнѣ, 916.5.3.2. «Германо-персидскій союзъ», 865.4.7.4. Германо-турецкія прокламаціи, 938.4.3.4. 807.3.4.2. «Далеко разсчитанные происки», 872.4.7.3. Движеніе кочевниковъ-суннитовъ на помощь туркамъ, 918.4.3.2. Закрытіе германской фабрики, 804.4.4.2. Засѣданія младоперсовъ и младотурокъ въ Константинополѣ, 928.5.6.4. Заявленіе миссіи въ Петроградѣ о турецко-персидскомъ союзѣ, 869.4.3.2. Заявленіе о сохраненіи нейтралитета, 919.4.7.4. «Извѣстія православной Урміи», 865.6.2.4. Коронованіе Султанъ-Ахмедъшаха, 765.3.6.1. 766.2.7.4. 765.2.7.1. 765.3.2.3. 763.1.6.3. 767.2.6.3. Маку: городское управленіе, 891.4.5.3. Манифестація въ Урміи въ честь русскихъ, 784.3.3.4. Мануфактурный рынокъ, 894.13.5.2. Мнѣніе Клемма о нѣмецкомъ вліяніи въ ней, 861.4.1.2. Могилевъ. «Вѣсти изъ Персіи», 909.6.7.3. «Нѣмцы въ Сѣверной Персіи», 866.14.1.3. Мусульмане: молитва о русскихъ побѣдахъ, 893.5.4.3. Набѣги курдовъ, 931.4.6.4. 838.13.2.1. 828.4.1.2. 827.4.7.2. 808.3.4.3. 834. 4.4.2. 839.4.1.3. Нарушеніе нейтралитета, 920.4.7.3. Настроеніе, 886.4.6.3. «На трехъ фронтахъ», 863.5.2.2. Нота русскому правительству, 874.4.7.4. Нѣмецкія газеты о волненіяхъ въ ней, 843.2.6.3. Ожиданіе прибытія Амира-Бахтіари и Шоа-Эсь-Салтанэ, 888.4.6.1. Опроверженіе слуховъ о нѣмецкихъ и турецкихъ митингахъ, 935. 5.2.2. Отвѣтъ Россіи на ноту персидскаго пр. о русскомъ землевладѣніи и казачьей бригадѣ, 769.2.6.4. Отношеніе къ Россіи, 873.13.2.2. Отправленіе валіагда въ Тавризъ, 938.4.3.4. Отставка Люрнара, 809.3. 6.1. Переселеніе айсорскаго населенія въ Урмію, 843.4.7.1. «Персидская смута», 930. 6.7.2. «Персидское благополучіе», 845.4.6.4. «Предкоронаціонныя хлопоты въ Персіи», 762.3.1.1. Прекращеніе денежной паники, 889.4.3.2. Прекращеніе таможенныхъ поступленій въ Учетно-ссудный банкъ, 884.4.1.3. Призывъ къ возстанію, 846.4.4.4. Протестъ противъ высылки макинскаго хана, 800.3.6.2. Работы персидско-турецкой разграничительной комиссіи, 806.3.8.2. 821.4.2.1. 816.4.2.4. Разграбленіе Барберуда бахтіарами, 813.4.2.1. Разгромъ курдскаго селенія Каникузанъ; примиреніе шейха Таги съ турками, 842.4.4.2. Рѣшеніе турецкаго комитета «Единеніе и Прогресъ», объ отношеніяхъ Персіи и Турціи, 852.4. 3.2. Саларъ-уд-Доулэ: агитація, 868.4.3.3. М-овъ. «Дипломатическія вѣсти», 887.4.2.3. слухи о появленіи, 860.5.5.2. Священная война, 858.4.2.2. Силы курдовъ, 845.4.5.3. Совѣщаніе о вытѣсненіи нѣмецкихъ товаровъ русскими, 815.6.6.4. Совѣщаніе посла въ Константинополѣ съ великимъ визиремъ, 869.4.7.4. Согласіе Россіи на отставку Шуджи-удъ-Доулэ, 771.3.3.3. Сожженіе турками икурдами Сулдузской пристани, 920.4.7.4. Составъ меджлиса 905.4.8.2. Союзный договоръ съ Турціей, 864.4.6.1. Столкновеніе съ курдами, 841.4. 6.2. Тегеранъ: бомба у зданія англійской миссіи, 921.5.3.2. Торговля съ Россіей, 847. 4.7.3. «Третій созывъ меджлиса», 905.5.1.2. Тронная рѣчь шаха, 902.5.5.1. Турецкая агитація, 823,3.6.1. 889.4.3.2. 898.4.1.4. 902. 5.3.4. М-въ. «Дипломатическія вѣсти», 876. 4.6.2. Шведская жандармерія: заявленіе сэра Уандлея о некорректности ея, 926. 5.4.2.—отказъ Россіи и Англіи въ денежномъ обезпеченіи. 911.5.5.1.—отношеніе къ ней Англіи, 757.3.3.2.—отозваніе, 914.4.2.3. —требованіе гл. инструктора объ уплатѣ долга, 813.4.1.4. Эльмъ. «Насильственныя похороны персидской казачьей бригады», 915.13.8.3. Эльмъ. «Война и очередныя задачи нашей дипломатіи въ Персіи», 843.5. 4.4. «Германія въ Персіи наканунѣ войны», 871.5.7.4. «Двѣ послѣднія ноты персидскаго правительства по поводу дипломатическаго инцидента въ Тавризѣ и моральное значеніе этого инцидента», 890.5.6.2. «Открытіе меджилиса и тронная рѣчь шаха. Отношенія Турціи къ нейтралитету Персіи и двойственная игра персидскаго правительства», 921.6.5.1. «Отраженія русско-турецкой войны къ Персіи», 901.13. 3.4. «Послѣдняя нота персидскаго правительства русской миссіи и дезидерата».—См. Азербейджанъ, Урмія.

Перу. Германская станція безпроволочнаго телеграфа, 894.4.4.2. Охрана нейтралитета, 912.2.7.3.

Пестичъ, Е. Ф. Некрологъ, 807.4.6.1. Портретъ, 813.6.1.2.
Петровъ, Л. П. Некрологъ, 877.7.3.1.
Petrograder Zeitung. Прекращеніе, 856.4.6.2.
Петроградъ. Благоустройство. Ксюнинъ. «Чѣмъ будутъ любоваться французскіе гости», 759.3.2.3. Семеновъ-Тянь-Шанскій «Дымъ отечества, который ни сладокъ, ни пріятенъ», 761.4.3.2. Водоснабженіе: совѣщаніе, 910.5.3.3. Э-нъ. «Возстановленіе водоснабженія столицы», 912.5.6.3.Э-нъ «Петроградъ безъ воды», 911.6.6.3. Движеніе цѣнъ на главнѣйшіе товары за время войны, 921.8.3.1. Дезинфекціонная камера и баракъ на распредѣлительномъ пунктѣ, 904.6.5.2. Запасы пищевыхъ продуктовъ, 785.5.6.1. Наименованіе Петербурга, 806.2.6.1. Вергунъ. «Славянскія замѣтки», 806.4.5.4. Объявленіе на военномъ положеніи, 776.2.5.3. Отъѣздъ австрійскаго посольства, 782.2.7.4. Отъѣздъ германскаго посольства, 777.5.2.1. Проѣздъ турецкихъ консуловъ, 890.4.2.2. Совѣщаніе о снабженіи топливомъ, 702.3.3.3. Такса на жизненные припасы, 898.5.2.3.
Петроковъ. Голодъ, 875.3.6.4. Грабежъ нѣмцевъ, 873.3.8.2. Пребываніе нѣмцевъ, 814.5.5.4.
Петропавловскій, П. Д. Некрологъ, 825.6.5.4.
Петръ, король Сербскій. Пожалованіе ему ордена св. Андрея Первозваннаго, 937.5.5.3. Портретъ, 702.2.2.2. Пребываніе въ дѣйствующей арміи, 903.3.1.2. Приказъ по арміи, 902.4.4.2.
Печать. Бюллетени о войнѣ, 787.2.3.3. Военные кореспонденты у Верховнаго Главнокомандующаго, 847.1.6.3. «Военный Телеграфъ» — ложныя сообщенія, 902.6.6.2. «Германія и печать», 875.3.7.1. Гнѣдичъ. «Освѣдомленность и слухи», 792.5.2.1. Закрытіе газеты «Рѣчь», 776.3.5.4. И. С. «По примѣру нѣмцевъ», 801.5.2.4. Кс. «Газетные мародеры» 986.5.1.4. Преступленія — обязательн. постановленіе, 926.5.5.2. «Талмудисты конституціонализма», 765.3.6.3. Хохловъ. «Поклонникамъ тупика», 762.3.2.3. «Рѣчи разумныя и рѣчи безумныя», 921.5.6.4.
Печка. Оставленіе сербами, 883.4.4.1.
Пиво. См. трезвость.
Пиленко, А. А. Лекція «Германизмъ и славянство», 886.5.6.4. 893.5.1.3. 900.4.5.2.
Пиларъ-фонъ-Пильхау. Рѣчь въ засѣданіи Г. Совѣта 26 іюня, 783.3.6.4.
Пилица. Бои, 925.3.1.3.
Пильвишки. Разграбленіе нѣмцами, 845.3.3.1.
Пинду. Занятіе японцами, 826.2.8.3.
Пинскъ. Высылка городского головы, 701.3.7.3. Опроверженіе, 903.3.6.4.
Писаревъ. «Небесная лѣстница». (Рождественскій разсказъ), 934.3.8.2.
Письма. Верховному Главнокомандующему съ проектами побѣдъ, 905.2.8.1.
Письма въ армію. К. «Письма съ родины», 888.4.2.3.
Письма въ редакцію. Акмена, 841.6.5.3. А. Л., 714.6.4.2. Анненкова, 920.8.3.1. Архіепископа Антонія, 918.7.2.4. А. С., 817.13.6.3. Бедингера, 920.8.3.2. Бобриковой, 897.7.2.2. Бульмеринга, 906.8.2.3. 827.6.6.2. 840.4.8.4. Бывшей консерваторки, 893.7.4.2. Валуева, 899.7.6.4. Васильева и Шишкова, 929.7.2.3. Вейсблата, 897.7.2.4. Веревкина, 908.16.1.1. Виссендорфа, 817.13.7.1. В. К. 821.5.6.3. Волковой, 898.6.2.2. Волконскаго, 774.4.7.4. Вольфа, 916.8.1.3. Вольфа, Р. А., 904.7.5.2. Гельмбольдта, 911.7.7.1. Гонига, 891.6.4.1. Гречанинова, В. А. 764.5.7.1. Группы высланныхъ поляковъ, 917.5.4.4. Группы женщинъ-врачей, 842.6.5.4. Гунніуса, 888.8.3.2. Гусева, 827.6.5.3. Гучкова, 897.6.3.4. Даніель-бека, 893.7.5.3. Дачника, 821.5.7.1. Деллингаузена, 921.7.7.2, 890.6.7.3. Демуцкаго, 900.7.1.4. Державина, 917.5.5.2. Евангулова и Пастухова, 898.6.5.2. Заленскаго, 820.6.7.1. Звегинцева, 829.6.1.1. 796.6.4.1. Ивановскаго, 909.8.2.3. 804.6.7.2. Игнатовскаго, 909.8.2.4. Карабчевскаго, И. 921.7.7.1. 842.6.6.1. Козлова, П. 906.7.6.3. Коркіа, 817.13.6.4. Корса, 826.5.3.4. Коскуля, 737.8.6.1. Кроликова, 893.7.5.3. Кропоткиной, 840.5.1.1. Крузенштерна, 895.7.7.2. Крупенскаго, 764.4.7.3. Кюгельна, 837.5.6.1. Лазарева, 894.14.6.1. Ленина, 901.14.7.3. Ливена, 836.6.3.1. Линдемана К., 921.7.7.3. Литвинова, 920.8.2.2. Матери, 901.14.7.4. Меллеръ-Закомельскаго, 834.6.4.1. 926.8.2.3. 836.6.3.3. Мещерскаго, 894.14.6.3. Милюкова, 776.5.5.1. Начальника Рига-Орловской жел. дороги, 893.7.4.4. Нижнихъ чиновъ 5 роты Семеновскаго полка, 892.7.1.4.Ознобишина, 807.4.8.4. Озоля, 876.5.5.1. Палена К., 904.7.3.4. Палена П., 904.7.3.3. Пантелеева, 908.16.1.2. Пиларъ-Пилхау, 990.7.3.1. 922.15.7.3. 831.14.5.4. Попова І., 892.7.2.1. Попова Н., 905.6.3.4. Потѣхина, 842.6.6.3. Профессоровъ медицинскаго факультета Московскаго ун., 898.5.2.3. Проценко, В., 905.6.5.2. Пуришкевича, Дейтриха, гр. Мусинъ-Пушкина, 893.5.1.2. Пушкаревой-Котляревской, 894.2.7.3. Пфаффіуса, А., 921.4.7.4. Рамжаксо, 847.13.6.1. Рейтернъ-Нолькена, 920.8.4.4. 933.22.7.2. 919.8.1.3. Рериха, 890.4.4.4. Русскаго, 911.7.6.2. Сибирскаго акц. об-ва пароходства, 819.5.5.3. Сиверса, Э., 907.6.5.2. Сироткина Д., 937.7.2.1. Сосааре, 839.6.1.4. Сухихъ, 837.5.5.4. Троянова, 840.4.7.4. Туржанскаго, 892.7.2.1. Тутолмина, 912.6.3.4. Усачева, 392.7.1.4. Шишкинъ-Явейнъ, 834.6.4.3. Шпана, К., 937.8.2.2. Штерна, 918.7.3.2. Щербатова, 794.5.2.2. Юферова С., 917.5.5.2. Экскурсантокъ-учительницъ о встрѣчѣ

въ Петроградѣ 847.13.6.2. Якушевой, 834.6.4.4. Ясуддиса, 916.7.6.2.

Письма изъ арміи. 904.6.2.2. 844.2.8.1. 827.3.3.2. 818.2.5.2. 905.3.1.2. 833.2.3.2. 823.2.5.2. 837.2.4.3. 879.2.8.3. 936.2.5.3. 907.3.5.2. 887.3.3.3. 919.3.7.4. 860.4.1.2. 899.3.1.2. NN., 842.3.1.3. 909.4.5.2. «Глаза и уши арміи», 877.6.5.3. Розановъ. «Изъ арміи», 831.13.2.2. «Съ войны», 835.5.3.2. Полѣсскій. «Около войны». 822.6.2.3. Приказъ Верховнаго Главнокомандующаго, 884.2.4.2.

Письма убитыхъ. Кравченко. «Кореспондентъ», 886.2.8.4.

Письмо крестьянина. Розановъ. «Все горе вылилъ на бумагѣ», 899.6.4.1.

Пипирсъ. Дѣло его, 897.6.5.4.

Питиримъ, св. Тамбовскій. Открытіе мощей, 797.2.4.3. Царевскій. «Прославленіе святителя Питирима», 784.4.5.2. Чинъ церковныхъ торжествъ по случаю прославленія, 776.3.7.4.

Питиримъ, экзархъ Грузіи. Мнѣніе о войнѣ съ турками, 893.1.1.3. Отъѣздъ въ дѣйствующую армію, 883.5.2.1. Портретъ, 759.3.6.3. Поѣздка въ Карсъ, 879.4.3.3.

Пишонъ. Мнѣніе о войнѣ, 796.3.2.3.

Плансонъ, А. А. Некрологъ, 820.6.5.1.

Платежи подданнымъ враждебныхъ странъ. Ж.-дорожныяперевозки 822.5.3.4. Законопроектъ, 881.5.2.3. Законъ 15 ноября, 898.3.5.2. Запрещеніе въ Финляндіи, 901.4.5.1. Л. «Платежи нѣмцевъ», 885.6.2.1. Необходимость пріостановки, 796.3.7.1. Обсужденіе въ городской управѣ Петрограда, 842.6.1.4. Письмо В. К., 821.5.6.3. «Платежи германцамъ и австрійцамъ», 879.4.5.3. Постановленіе варшавскаго суда. 913.4.7.2. Постановленіе московской городской управы, 842.4.5.3. «Постановленіе о платежахъ подданнымъ враждебныхъ странъ», 899.5.2.2. Постановленіе совѣта съѣздовъ промышл. 817.14.4.3. 818.3.6.4. Правила образованія фонда, 900.3.7.4. Предписаніе городского головы Петрограда о прекращеніи ихъ, 818.5.5.2. Протестъ кіевск. купечества противъ образованія особаго фонда, 914.4.2.3. Разъясненіе министерства, 877.4.6.1. 838.4.4.3. Р. А. «Caveant consules», 795.4.1.3. Ходатайство московскаго купечества, 913.5.3.1.

Платоновъ, Ф. Н. Некрологъ, 896.5.1.2.

Плеве, П. А. Пожалованіе Георгія 4-й ст. 838.3.1.4.

Плегестеерто. Бой, 898.3.3.3.

Плоды. Урожай, 872.7.2.2.

Плоцкая губ. Св. О. А-ъ. «Въ Плоцкой губ. послѣ отступленія нѣмцевъ», 888.4.2.1.

Плоцкъ. «Пьяная реквизиція нѣмцевъ», 908.4.2.4.

Плѣнные. Австрійцы, 937.4.5.2. 918.4.3.2. 914.3.3.1. 826.5.5.3. 828.6.3.1. 816.2.7.4. 929.7.4.4. Вергунъ. «Обломки Вавилонской башни», 817.4.7.1. Ксюнинъ. «Въ тылу арміи». 820.6.7.3. К-яровъ. «На войнѣ», 918.3.8.2. Австрійцы и германцы, 930.4.8.3. 901.3.4.4. 899.3.6.2. 930.6.3.1. Г. У. Р. «Дѣйствующая армія», 820.3.2.4. Р-ъ. «Мозаика войны», 899.3.3.3. Агентство въ Женевѣ, 853.3.5.2, 867.4.4.2. Просьба о пособіи, 907.4.4.4. А. Н. «Странный законъ», 861.5.2.1. Арестъ бѣглаго нѣмца, 870.6.5.1. Безплатная перевозка подарковъ, 904.4.7.2. Безпорядки на о. Дугласѣ, 890.3.6.1. Безпорядки въ Цейстѣ, 901.3.5.1. Бѣляевъ. «Плѣнные», 873.14.3.1. Врачи: вознагражденіе ихъ, 913.4.5.2. 886.4.2.2.—вопросъ объ обмѣнѣ, 899.4.3.3. 879.3.5.2. Пиленко. «Утонченное варварство по отношенію къ русскимъ медикамъ», 926.7.2.1. Въ Австріи, 897.4.2.3.—обращеніе съ ними, 814.2.4.2. 923.4.8.2. 836.4.2.2. 807.5.5.4. Въ Варшавѣ, 892.3.7.2. Въ Вологдѣ, 788.6.6.2. Въ Германіи: безплатная перевозка подарковъ имъ, 893.6.6.2. «Варварское обращеніе съ плѣнными», 878.4.6.4.—врачи—освобожденіе, 901.3.5.2.—вымогательство денегъ, 835.8.5.3.—заботы объ умственномъ развитіи, 938.2.5.1.—записка испанскаго посла о положеніи ихъ, 932.4.6.4.—запросъ редакціи газеты «Hamburger Fremdenblatt», 894.13.5.1.—комитеты по сбору пожертвованій, 806.4.6.3.—образецъ открытки для нихъ, И. Б. С. «Оттуда», 926.7.4.2. Ксюнинъ. «Два дня въ плѣну у нѣмцевъ», 905.3.1.4. М-е. «Всегда поучительная исторія, 868.5.1.4.—особая газета для нихъ, 849.4.4.1.—перевозъ въ Grexeld, 887.13.3.4.—печать о требованіи казни сына Делькассэ и брата Грея, 900.6.1.4.—письма изъ плѣна, 909.4.5.2. 815.5.2.2.—положеніе ихъ, 924.5.5.2. 894.3.2.4. 898.3.6.2. 862.6.2.3. 876.4.8.2. 868.4.5.4. 934-а.2.3.3. 912.3.4.2. 914.2.8.2. 885.4.5.3. 882.3.7.2. 846.4.4.3. 886.4.5.4. 887.3.4.1. 911.3.8.1. 807.5.6.2. 897.4.8.3. 897.4.1.2. 885.2.8.3. 798.4.5.1. 928.4.1.4. 932.5.2.2. 934а.1.7.1. 851.4.5.4. 870.5.7.4. 820.3.5.3. 793.2.7.4. 896.2.3.4. 840.2.2.3. 830.5.1.3. 897.4.2.4. 838.3.5.2.—порядокъ сношеній съ ними, 917.3.5.4. «Предѣлъ терпѣнія», 876.5.4.1.—прекращеніе пріема телеграммъ, 907.4.3.3.—разстрѣлъ, 891.4.2.2. 924.2.7.2.—русскіе рабочіе, «Новое крѣпостное право», 879.4.5.1.—совѣты обращенія съ ними, 884.4.1.1.—тифъ, 927.3.1.4. Въ Москвѣ, 912.5.3.4. Ст-нъ. «Замѣтки», 922.13.7.4. Въ Омскѣ, 934.8.7.3. Въ Оренбургѣ, 834.6.6.4. 814.5.5.4. 807.5.5.4. 915.15.8.1. Въ Саратовской губ. 930.9.3.2. Въ Ташкентѣ, 938.6.7.3. Въ Читѣ, 879.6.5.4. Выдача жалованья, 864.4.4.4. Галичане и нѣмцы, 811.6.4.1. Галичане — присоединеніе къ православію, 803.3.6.1. Германцы, 891.3.7.2. 859.2.4.2. 857.3.6.3. 857.3.6.2. 867.3.3.2.—добровольная сдача въ плѣнъ, 920.4.1.3.—истощеніе, 819.2.5.1. «На Люблинъ», 819.2.2.1. Полѣсскій. «Среди плѣнныхъ нѣмцевъ», 807.5.5.1.

«Странный отрядъ германскаго Кр. Креста», 904.4.6.1. «У плѣнныхъ нѣмцевъ», 806.5.4.4. Э-нъ. «Нѣмцы-плѣнные въ Петербургѣ», 804.2.7.4. Жалованье русскимъ чинамъ военнаго вѣдомства, 909.8.3.2. Заботы о нѣмцахъ, 885.6.3.3. Запрещеніе телеграммъ въ Германію и изъ Германіи, 910.3.2.3. Звѣрство германцевъ въ Ново-Троицкѣ, 927.3.5.4. Иринъ. «Обмѣнъ военноплѣнными», 792.4.6.1. И. С. «Въ защиту народа», 788.5.3.1. Концерты, устраиваемые ими, 908.16.3.3. Кравченко. «На Радомъ», 931.3.1.4. «На этапномъ пунктѣ», 890.2.7.4. «Плѣнные», 888.4.1.3. К-яровъ. «На войнѣ», 825.6.1.4. Лыкошинъ. «Когда же наконецъ?», 930.7.3.2. «Мелочи», 862.6.4. Назимовъ. «Изъ писемъ съ войны», 897.3.7.3. Облегченіе посылокъ во Франціи и затрудненіе въ Германіи, 888.5.1.1. Обмѣнъ ими: отвѣты на посланіе папы, 933.4.5.3. 934а.2.2.2. — предложеніе Германіей Бельгіи, 827.2.6.1. Ренниковъ. «Обмѣнъ», 931.5.5.2.—соглашеніе Англіи и Германіи, 934а.1.6.4. Франціи и Германіи, 898.3.2.4.—телеграмма папы Вильгельму, 932.5.2.2. Обмѣнъ списками, 850.4.5.1. 826.3.7.1. 891.4.5.2. Общее число въ Россіи, 921.3.7.3. Освобожденіе австрійскихъ плѣнныхъ итальянской національности, 861.4.3.2. Освобожденіе Соколовскаго, 894.3.6.3. Отзывъ земствъ, 856.4.7.1. Отношеніе администраціи, 871.4.5.2. Отрядъ Кр. Креста, 823.6.1.2. Обслѣдованіе содержанія ихъ, 887.3.8.4. Отдѣленіе раненыхъ славянъ отъ нѣмцевъ, 922.13.2.3. Письма объ обращеніи съ ними, 824.2.3.3. 804.3.2.4. 801.3.6.1. 815.3.2.3. «Плѣнные», 802.5.3.4. Положеніе о нихъ, 864.4.4.2. 908.4.3.2. Правила о почтовыхъ отправленіяхъ, 905.3.4.4. Проектъ Деспла, 859.4.4.1. Проектъ положенія о нихъ, 822.3.4.2. Работы ихъ, 845.3.7.4. 867.4.4.1. 842.4.5.3. В. Г. «Трудъ для военноплѣнныхъ», 849.5.8.3.—желѣзныя дороги, 844.5.3.2. 841.6.1.2.—запросъ м-ра вн. дѣлъ, неземскимъ губ., 820.4.2.3. Никаноровъ. «Кое о чемъ». 819.4.4.4. Н. П. «Что дѣлать съ плѣнными?», 810.4.8.2.—оросительныя работы на юго-востокѣ Россіи, 821.6.2.2.—перечень работъ на внутреннихъ водныхъ путяхъ, 842.6.1.4. Полтава, 818.4.3.4. 821.6.3.1.—правила о привлеченныхъ къ казеннымъ работамъ, 830.4.4.1.—проектъ, 827.4.2.3. 816.3.4.3. 923.8.7.2. 930.6.6.2. 921.8.1.2.—просьба Екатеринбурга, 822.3.7.2. Сибирь, 924.6.6.3. Совѣщаніе, 812.2.6.4. 811.3.4.1. «Трудъ военноплѣнныхъ въ частныхъ предпріятіяхъ», 828.4.4.4. «Что дѣлать съ плѣнными?», 811.4.3.2. Шексна, 835.6.4.4. Размѣщеніе ихъ въ Самаркандѣ, 879.3.6.2. Румыны, взятые сербами, 919.4.5.4. Саксонскій оберштальмейстеръ, 858.2.5.1. Сербы, уведенные австрійцами изъ Бѣлграда, 921.4.2.2. Сестры милосердія и лазаретъ, 880.13.4.2. Славяне въ Сербіи, 924.4.7.1. Славяне—облегченіе участи ихъ, 867.4.5.2.—отдѣленіе всероссійскаго попечительства о нихъ въ Кіевѣ, 936.3.1.3.—въ Москвѣ, 919.5.6.2.—попечительство о нихъ, 818.3.6.2. Соглашеніе между Австріей и Англіей, 845.4.4.4. Справки о нихъ, 920.5.5.2. 922.4.7.3. Справочныя бюро, 857.4.8.1. Сынъ германскаго имперскаго канцлера, 913.4.2.2. Толстой. «Картинки великаго времени», 846.6.1.4. Турки, 883.5.2.3. 899.4.8.2. 878.3.4.3. 878.3.4.4.—германскіе шпіоны среди нихъ, 887.3.5.4. Урегулированіе вопроса о нихъ; командировка Харламова, 884.3.7.2. Французскіе мусульмане: прибытіе изъ Германіи въ Турцію, 890.5.7.4. Хитрости германскихъ офицеровъ, 854.2.3.4. Царевскій. «Двѣ культуры», 837.4.7.3. Центральныя справочныя бюро; торговыя сношенія, 884.3.7.4. «Чего можно требовать отъ нѣмцевъ?», 882.3.8.3.—См. Англія, Врачи, Франція.

По. Плавучія мины въ ея устьяхъ, 859.3.4.1.

Поволоцкій, И. М. Некрологъ и портретъ, 865.6.2.1.

Погода. «Война и погода», 927.7.3.2. Въ дѣйствующей арміи, 919.4.2.4. 932.4.1.4. 927.3.5.4. 929.3.4.3. 935.4.5.2.

Пограничная стража. Оклады чинамъ, 895.4.8.3.

Подарки арміи. Н. И. «Подарки въ передовомъ отрядѣ», 894.3.1.1.

Подати. Льготы семьямъ запасныхъ 836.4.1.1. Облегченіе въ Галиціи, 856.5.1.2, Поступленіе за 5 мѣсяцевъ 1914 г., 774.5.5.2. Поступленіе казенныхъ окладныхъ, земскихъ поземельныхъ и другихъ сборовъ, 816.7.2.2.

Подбужъ. Бой, 863.2.5.2.

Подвиги. «Бой за переправу», 901.3.1.1. Ив-ковъ. «Лихія дѣла», 887.3.2.4. Коншинъ. «Подвигъ подпоручика Заненштраля», 926.4.2.2. Ксюнинъ. «Безсмертный эскадронъ безсмертнаго полка», 881.4.3.1. Никаноровъ. «Героическія времена», 801.5.2.3. Передовыхъ отрядовъ Кр. Креста. 888.5.4.2. Русскихъ солдатъ, 922.4.1.1. 914.3.1.2. 829.3.1.1. 815.2.5.2. 794.2.1.4. 812.2.1.1. 816.2.7.4. 920.4.1.2. 913.3.8.4. 893.3.2.4. 828.2.7.1. 921.3.3.1. «Сила духа», 841.3.3.4. Спасеніе знамени, 888.5.7.3. Столыпинъ. «Выше сердца!», 982.6.5.2. Уральскихъ казаковъ, 899.2.8.3.

Подводныя лодки. «О роли подводныхъ лодокъ въ войну 1914 г.», 931.3.3.4. Планы борьбы съ ними, 855.5.6.2.—См. Австрійскій флотъ, Англійскій флотъ, Германскій флотъ.

Подданство германское. Американцы о германскомъ законѣ о натурализаціи, 912.4.2.2. «Какъ быть съ германскимъ двуподданствомъ?», 935.5.8.4. «Русскіе па-

тріоты тевтонскаго происхожденія», 791. 3.5.1. Дѣло Алерса, 920.6.7.2.

Подданство русское. Иринъ. «Благо русскаго подданства», 812.3.4.4. Никаноровъ. «Кое о чемъ», 865.5.5.3. Опроверженіе предоставленія правъ пріема Прибалтійскимъ губернаторамъ, 816.3.7.4. Отказъ въ пріемѣ профессоровъ Кирштейна, Геннинга и Доссе, 919.4.8.2. Пріемъ въ него, 839. 3.6.2. 891.4.6.1. 853.4.2.3. 888.5.3.2. 801.3.1.2. 830.4.3.4. 814.2.8.1. 806.2.6.4. 850.4.5.4.

Подданство французское. Законъ объ эльзасцахъ и лотарингцахъ, 779.3.3.2.

Подданные враждебныхъ государствъ— Арёнда лѣсныхъ угодій, 932.4.7.4. Выдача вкладовъ изъ банковъ, Р. А. «Caveant consules...», 795.4.1.3. Выселеніе ихъ; 860. 7.4.4. 861.5.4.1. 857.6.5.4. 871.7.1.4. 870.5.2.2. 7 9.3.6.2.—изъ Выборга, 782.2.3.2.—изъ Гельсингфорса, 833.3.5.4.— изъ Кронштадта, 858.4.2.2.—изъ Лифляндской губ., 881.4.6.1. —изъ Москвы, 885.5.1.4.—изъ Одессы, 868. 4.3.4.—изъ Петрограда, 870.4.4.3. 895.5.1.4. 896.3.4.4. 817.13.4.1. 865.3.7.4. 888.5.4.4. 893. 4.7.3. 890.4.2.3. 889.3.6.3. 892.4.5.3. 903.4.8.2. 794.4.6.4. 792.5.4.3. 793.5.1.3. 790.5.1.3. 938.3. 8.2. 894.4.2.1. 891.4.2.4. 912.4.1.3. 868.4.1. 2. 883.4.6.1. 885.4.5.4. 886.4.2.2. 884.3.7.4 871.4.5.3. 882.3.5.1. 852.14.2.4. 881.7.6.2. 869.4.3.4. 369. 4.3.3. 887.4.1.1. 878.3.8.2. 879.3.5.2. 864.5.2.1. 867.4.4.2. 873.4.6.3. 877.4.6.4. 876.4.4.2. 880.13. 3.2. 866.4.4.4.—изъ ревельскаго войскового района, 887.14.5.4.—изъ Ревеля, 876.4.7.3. изъ Риги, 893.5.3.1. 789.2.7.4. 782.4.1.1. 888. 5.7.2. 898.3.6.4. 899.4.4.2. 916.5.4.1. 915.4.7.1. 929.4.4.3. 906.5.1.4. 908.13.4.2. 909.5.5.3. 913. 4.6.1. 914.3.7.4. 910.4.1.4. 907.4.3.4. 936.3.4.4. 905.4.5.2. 902.5.1.1. 897.4.6.2. 901.3.7.3. 850.4. 7.2. 900.4.1.3. 864.4.2.2.—изъ Эстляндской и Лифляндской губ. 873.13.1.4. Письмо въ редакцію «пассажира» объ отношеніи къ нимъ въ дорогѣ, 789.13.6.4. Разъясненіе о возвращеніи ихъ, 863.4.5.2. Учрежденіе междувѣдомственнаго совѣщанія, 900.3.8.1. Засѣданіе Совѣта Министровъ по вопросу о мѣрахъ противъ нихъ, 782. 2.6.2. Имущественныя права: Высочайшій указъ о правахъ на недвижимыя имущества, 746.4.1.4. Иринъ. «Имущественныя права балтовъ, перешедшихъ въ нѣмецкое подданство», 893.5.7.3. «Первое ограниченіе правъ германскихъ и австрійскихъ подданныхъ», 854.3.8.1. Пиленко. «Къ свѣдѣнію...», 790.3.7.1. 860.6.4.1, 4.7.4. Исключеніе изъ биржевого комитета, 824.3.7.1. Исключеніе изъ Императорскаго рѣчного яхтъ-клуба, 797.13.1.4. «Германскіе подданные и Императорскій рѣчной яхтъ-клубъ», 802.5.1.2. Ѳ. М. «Цинизмъ или недомысліе?», 798.4.8.1. Исключеніе изъ обществъ, союзовъ, 881.5.2.1. 922.13.2.2. 844.3.7.1. 902.4.8.2. 819.4.7.3. Исключеніе изъ экспортной палаты, 839.3.6.3. «Какъ обращаются съ нѣмцами за границей», 888.6. 1.2. «Къ вопросу объ иностранцахъ въ военное время», 788.5.1.2. Лишеніе званій комерціи и мануфактуръ-совѣтника, 855. 4.3.4. «Нѣмцы равноправны ли съ русскими подданными?», 795.3.5.3. Оставленіе на службѣ, 807.4.6.2. Отказъ петроградскихъ банковъ протестовать ихъ векселя и выданные имъ, 861.3.7.3. Отказъ Россіи въ признаніи ихъ консулами нейтральныхъ государствъ, 809.2.8.1. Отнесеніе дѣлъ о ихъ преступленіяхъ въ вѣдѣніе военнаго суда, 803.2.3.3. Положеніе о мѣрахъ противъ нихъ, 783.4.4.3. Право на судебную защиту: рѣшеніе Сената по дѣлу о патентахъ на двигатели Дизеля, 929.6.5.4. Предпріятія: надзоръ за ними, 864.4.7.3. «Нѣмецкій примѣръ», 872.4.8.4. «Отчего у насъ нѣтъ надзора за нѣмецкими предпріятіями?», 873.13.3.3.—совѣщаніе о контролѣ, 919.5.2.2.—обслѣдованіе ихъ междувѣд. совѣщаніемъ, 928.5.2.3.—постановленіе Совѣта съѣздовъ промышленниковъ, 818.3.6.4. 820.7.3.3.—совѣтъ съѣздовъ промышленниковъ о подставныхъ лицахъ въ нихъ, 796.2.8.4.—совѣщаніе междувѣдомственной комиссіи, 908.13.4.4.—упорядоченіе вопроса о дѣятельности, 879.3.4.3. Указъ о положеніи ихъ въ Россіи, 789. 3.2.3. Устраненіе отъ платныхъ должностей, 921.4.6.3. Ч. «У нихъ и у насъ», 790. 3.6.2.—См. Австрія, Англія, Германія, Конфискація, Патенты, Платежи, Франція.

Подзамче. Звѣрство австрійцевъ, 864. 3.4.3.

Подольская губ. Продажа нѣмцами своихъ имѣній, 860.8.3.3.

Подряды военные. Положеніе объ исполненіи, 834.3.5.2.

Пожары. Въ деревняхъ Петроградской, 764.5.2.2. Въ деревняхъ Гдовскаго у., 762. 5.4.4. Въ Петроградѣ, 934.2.8.2.—на Обводномъ каналѣ, 760.4.1.2. 761.4.7.4. Лѣсные, 759.2.4.1. 764.6.2.3. 757.4.1.1. Семеновъ-Тянь-Шанскій, «Дымъ отечества, который ни сладокъ, ни пріятенъ», 757.4.7.4. Юрьевскій «Письма изъ Малороссіи», 763.3.1.3.

Пожега. Занятіе сербами, 907.3.7.4.

Пожертвованія. 855.6.4.3. Англійскихъ колоній, 865.4.4.2. Англійской королевы, 888.5.4.3. Андреева, 779.2.1.2. Артистическій базаръ, 879.6.3.4. Базаръ въ городской думѣ Петрограда, 884.5.3.2. Банковъ Польшѣ, 861.3.7.4. Бельгійцамъ въ Даніи, 859.13.2.4. Болгаріи русскому Кр. Кресту, 863.4.7.1. 852.4.5.2. русской арміи, 895.5.4.2. Болгарскихъ монастырей, 853.4.6.1. Браницкой, 893.5.3.1. Брутъ. «День креста», 841.5.4.3. «Теплый сборъ», 876.6.2.4. Бурятъ, 900.4.8.4. Выборга, 857.7.1.3. Голу-

бевъ. «Вмѣсто забавы—великое и насущное дѣло», 898.5.3.2. Городовъ—собраніе свѣдѣній о нихъ, 898.3.7.4. Государыни Маріи Ѳеодоровны, 865.4.1.1. Государя Бельгійцамъ, 858.4.1.2. Государя на памятникъ Жаннѣ д'Аркъ, 866.13.1.3. Государя и Государыни 862.4.5.1. «День Креста», 843.6.3.1. 940.4.5.1. 844.5.2.4. День св. Георгія 26 ноября, 901.14.2.2. И. Б. С. «Мелочи», 866.14.2.4. 865.5.5.4. Именинницъ 17-го сентябр. Столыпинъ. «Темныя силы—свѣтлыя силы», 819.4.2.2. Киргизовъ, 810. 13.6.4. 933.23.2.4. Комитетъ по сбору теплаго бѣлья, 859.14.5.4. Красному Кресту, 883.4.6.2. 902.5.1.1. 915.4.6.2. 863.4.4.3. 871.4.5.4 Крестьянъ, 864.6.3.3. 923.8.7.3 930.9.3.3. 862.7.6.2. Латышей, 927.8.1.1. 839. 6.4.3. Лебедкина. «Къ вамъ, оставшіеся дома!» 845.13.7.2. Магула. «Выставка картинъ въ пользу лазарета дѣятелей искусства», 881.7.3.4. Меньшиковъ. «Должны побѣдить», 848.5.3.2. 852.13.1.4. 850.4.7.4. 864.5.2.2. Михаила Александровича, в. к. 891.4.6.1. Москвы, 855.4.7.3. 842.4.5.2. Ненольное, 857.6.5.3. «Недѣля бѣлья», 820. 6.2.1. Петроградъ—семьямъ запасныхъ, 857.6.5.3. «Петроградъ—защитникамъ родины», 870.6.2.1. 875.4.8.2. «Петроградъ — Черногоріи», 907.4.4.2. Петроградскаго кредитнаго общества, 866.14.7.2. Польшѣ, 868. 5.8.1. 857.6.7.2. 861.5.4.2. 860.7.2.2. 859.14.7.1. Поселянинъ. «Жертвы вѣры», 870.6.1.4. Привлеченіе духовенства къ сбору ихъ, 886.4.1.1. Произвольное распоряженіе ими въ Москвѣ, 899.5.1.4. Разореннымъ нѣмцами, 856.6.4.3. Раненымъ, 857.6.5.2. 856.6.3.3. 856.5.2.3. 856.6.6.2. Сборъ «Артистъ—солдату», 915.15.4.1. 907.5.8.3. Сборъ въ Кіевѣ—«Артисты—воинамъ», 915.13.3.1. С. «Къ сбору бѣлья», 824.13.4.1. Сборъ бѣлья, 855.6.4.3. 884.5.4.3. 859.2.2. Сборъ въ пользу летчиковъ, 927.4.5.4. Сборъ Вел. Кн. Ольгой Никол., 857.6.3.4. Сборъ императорскаго человѣколюбиваго общества, 863.5.8.4. Сборъ «Русскаго учительства», 879.5.7.2. Сборъ табаку для арміи, 858. 5.8.2. 853.6.3.4. 855.6.3.3. 854.4.5.2. 860.7.5.2. 856.6.7.3. 856.6.4.2. 857.4.2.3. Семьямъ погибшихъ на Палладѣ, 856.6.7.3. Скарабэ. «Встрѣчи», 893.6.4.1. Складъ Гос. Имп. Маріи Ѳеодоровны, 867.3.4.1. Столыпинъ. «Если-бъ жили поэты...». 904.5.6.3. «Замѣтки», 881.7.1.3 «Треугольника» на лазаретъ, 858.6.1.1. Трухменъ, 860.4.7.2.—туркменъ, 905.4.8.2. Учениковъ Домнинской школы, 895.5.1.2. Уч-ковъ земскихъ школъ Петрогр. у., 895.7.2.1. Хана Хивинскаго, 861.4.4.1. 810.3.7.1. 896.3.7.2. Художниковъ, 866.14.3.1. Чайныхъ плантаторовъ Коломбо Россіи, 816.4.1.4. Черногоріи. Столыпинъ. «Замѣтки», 907.5.4.1. Швейцарцевъ русскому Кр. Кресту, 826.2.4.3. Эмира бухарскаго, 822.3.6.2. 888.5.7.1. 816.4.2.4. 795. 3.5.1. Японцевъ въ пользу русскаго Краснаго Креста, 865.4.5.4. На русскую армію, 844.4.4.2.

Познань. Аресты поляковъ, 890.2.5.1. Вербовка «Соколовъ», 858.4.5.1. Выселеніе слесарей, монтеровъ и рабочихъ, 921.3.7.4. Отношеніе поляковъ къ нѣмцамъ, 922. 4.3.1.

Покровскій, И. П. 2-й. Дѣло о клеветѣ, 886.4.1.1.

Покровскій, Н. П. Біографія, 757.5.6.4.

Пола. Укрѣпленіе, 836.2.4.4.

Полевая хирургія. Извлеченіе пуль, 852. 13.5.4.

Половинкинъ, И. И. Некрологъ, 802.5.4.1.

Полтава. Манифестаціи, 869.5.2.3.

Польско-французскій комитетъ. Телеграмма французкому министру внутреннихъ дѣлъ, 864.3.5.3.

Польскіе сокола. Ксюнинъ. «Съ войны», 871.3.2.2.

Польскіе стрѣлки. Грабежи въ Галиціи, 891.4.5.3. въ Кѣльцахъ, 819.2.3.4. Донесеніе директора кѣлецкой гимназіи о разгромѣ гимназіи, 849.6.6.2.

Польша. Безработица, 832.6.4.2. Бѣженцы, 857.4.5.3. 856.4.1.3. 857.4.6.2. Бѣляевъ. «Въ поѣздѣ», 856.6.2.1. Варварство нѣмцевъ, 868.2.7.3. Возстановленіе экономической жизни, 878.3.7.4. Вывозъ машинъ и фабрикъ нѣмцами, 858.4.8.3. Вырубка лѣса германцами, 926.8.4.3. «Въ бояхъ подъ Варшавой», 866.3.3.2. «Въ Царствѣ Польскомъ», 830.3.1.4. Германскіе грабежи, 937.4.5.3. Гучковъ, А. И. о польскомъ вопросѣ, 809.3.3.2. «Двухнедѣльные бои, подъ Варшавой». 868.3.1.2. Землеустройство, положеніе комиссаровъ: опроверженіе м-ва вн. дѣлъ, 764.5.6.1. Ив-ковъ. «Замѣтки съ войны», 867.3.5.1. «Изъ Августова въ Сувалки», 847.1.7.1. Карта, 893. 4.2.3. 923.5.3.4. 786.4.5.4. 886.3.4.3. 933.3.4.3. 852.3.5.4. 832.3.2.4. 831.3.1.4. 869.6.1.3. 850. 5.6.1. 862.4.2.4. 805.2.1.4. 838.4.1.4. 836.3.3.4. Кравченко. «Война», 903.2.4.2. «Картины войны», 871.3.3.1. «Польша и Поляки», 878. 2.7.2. «По старой дорогѣ», 910.2.8.4. Ксюнинъ. «Бои подъ Лодзью, 898.2.6.4. «Бои подъ Л.», 895.3.7.4. Ловичъ—Иловъ, 913. 3.5.3. «На путяхъ къ Варшавѣ», 855.2.7.2. «Отъ Варшавы до границы, 879.2.4.4. «По слѣдамъ отступающихъ нѣмцевъ», 867. 3.4.2. 882.2.4.4. «Съ войны», 860.3.5.1. 831. 2.3.3. 862.3.4.3. Меньшиковъ «Должны побѣдить», 859.13.6.4. Надзоръ за колодцами, 832.2.7.3. Никъ. Изъ дневника войны», 838.3.3.2. Н. Р. «Изъ дневника войны», 862.3.2.3. Нѣмецкія войска въ Л., 853.3.3.2. «Нѣмцы въ Царствѣ Польскомъ», 893.3.6.3. Отношеніе къ русскимъ, 856.4.1.3. Отступленіе нѣмцевъ, 860.4.2.4. Партизанскія дѣйствія населенія, 852.2.4.3. Познанскіе сокола, 858.4.5.1. Польскіе писатели о воз-

рожденіи ея, 852.4.5.2. Помощь ей, 878.4.6.3. 878.4.6.3. 886.4.1.2. 891.4.4.1.—возвращеніе Нейдгарда и Никитина изъ командировки, 868.3.8.2—засѣданіе городской думы Петрограда, 848.6.3.2—комиссія для изслѣдованія поврежденій храмовъ и приходскихъ домовъ, 902.4.8.4.—крестьянская депутація, 907.4.3.2. 912.3.8.1. Помощь кредитная: проектъ м-ва финансовъ, 909.5.4.3. 900.4.1.2. К. «Потокъ и разграбленіе», 908.14.4.4.—крестьянамъ, 891.4.4.1.—междувѣдомственное совѣщаніе, 849.5.7.4.—пособіе изъ казны, 803.3.1.4. 886.4.1.2. 865.3.8.4.—проектъ министерства внутреннихъ дѣлъ, 884.3.6.3.—совѣщаніе о ссудахъ, 930.5.6.3. 834.3.6.1. «По слѣдамъ отступающей арміи», 868.3.6.4. Разстрѣлъ жителей, 844.3.1.4. Разстрѣлъ нѣмцами Гутовскаго, 840.2.2.2. Резолюція ученыхъ и общественныхъ дѣятелей Петрограда о рѣшеніи польскаго вопроса, 781.2.2.4. Рог. «Варшава и Краковъ», 897.3.5.2. «Второй походъ на Варшаву», 915.3.7.1. «По южной Польшѣ послѣ нѣмцевъ», 893.3.3.3. «Радомъ и Кѣльцы послѣ нѣмцевъ», 892.3.1.4. Розановъ. «Сегодняшній день», 859.14.5.1. Сборъ въ ея пользу, 860.6.3.2. 859.14.7.1. 861.3.7.4,5.4.2. Ст-нъ. «Замѣтки», 884.4.7.4 Столыпинъ. «Наша Бельгія», 856.5.6.2. Учебныя заведенія; преподаваніе на русскомъ языкѣ, 892.4.4.3. Ходатайство банковъ, 899.4.3.4. Ходатайство о помощи, 909.5.4.2.

Полѣсье. Бѣльскій. «Дорожныя замѣтки», 777.5.3.3.

Поляки. Австрійскія прокламаціи къ нимъ, 788.2.1.4. Адресъ Верх. Главнокомандующему, 794.3.4.3. Адресъ Петрограду, 929.6.3.4. Альфа. «Поляки и война», 789.4.4.3. Арабажинъ. «Поляки и русскіе», 896.4.2.4. Благодарность командующаго арміей, 877.4.1.4. Воззваніе Верховнаго Главнокомандующаго, 789.1.5.2.—англійская, французская и датская печать о немъ, 792.3.5.4. 3.7.4.38.1.—отвѣтная телеграмма польскихъ партій, 792.3.8.3.—впечатлѣніе, 792.6.4.1. 791.3.3.3. 3.2.2.3.4.2. Воззваніе польскаго національнаго комитета, 894.13.7.2. Воззваніе русскихъ поляковъ къ полякамъ, членамъ коло вѣнскаго парламента, 814.5.6.2. «Война и поляки», 784.3.6.1. Въ Галиціи — впечатлѣніе воззванія В. Главн., 814.2.4.2. Въ Германіи: переговоры съ ними правительства, 894.4.4.3. Въ германской арміи, 872.3.6.3. Въ Познани—отношеніе къ нѣмцамъ, 922.4.3.1. Дымша о настроеніи поляковъ, 790.2.4.2. Заявленіе петроградскихъ поляковъ, 805.2.5.3. Заявленіе польскихъ партій по поводу воззванія В. Главн. къ полякамъ, 796.6.4.3. «Кого собственно освобождаютъ нѣмцы?» 894.4.6.2. Комитетъ санитарной помощи раненымъ, 923.6.1.4. Кравченко. «Польша и поляки», 878.2.7.2. «Союзъ польскихъ стрѣлковъ», 889.2.6.1. Ксюнинъ. «Война и польское общество», 807.5.4.1. 803.14.4.1. «Какъ нѣмцы освобождаютъ поляковъ», 808.5.5.3. Легіоны въ австрійской арміи, 907.3.1.1. Легіоны въ Россіи, 864.3.3.1. 904.3.7.4. Львовскіе у гр. Бобринскаго, 834.4.4.3. Меньшиковъ. «Должны побѣдить», 794.3.6.1. Настроеніе ихъ въ Австріи, 843.4.5.1. Настроеніе въ Варшавѣ, 796.6.3.2. Отношеніе къ войнѣ, 801.6.4.1. Отрядъ въ Минскѣ, 902.4.3.3. Отрядъ легіонеровъ, 895.4.3.4. Партизанскіе отряды, 808.2.3.2. 837.2.5.1. 819.5.7.2. Переходъ въ русское подданство, 796.6.3.1. Письмо польки, 885.6.2.3. «Польская военная организація въ Галиціи», 805.3.3.1. «Польская памятка о войнѣ», 815.5.5.2. «Польскіе аргументы», 812.3.3.3. «Поляки и Германія», 806.4.1.1. Постоянное представительство коло Г. Думы и Г. Совѣта въ Петроградѣ, 794.2.6.2. Преслѣдованія ихъ въ Краковѣ, 898.3.1.3. «Примиреніе братскихъ народовъ», 789.3.5.3. Протестъ національнаго комитета противъ постановки пулеметовъ на краковскихъ костелахъ, 901.4.5.1. Рог. «Варшава и Краковъ», 897.3.5.2. Русскіе: обращеніе къ галиційскимъ полякамъ, 810.13.6.3. Свентоховскій объ единой Польшѣ, 815.6.4.3. Сокола въ Галиціи, 826.5.4.4. 796.6.5.2.—объявленіе В. Главнокомандующаго, 804.2.5.1. Ст-нъ. «Замѣтки», 808.4.5.3. «Національности», 844.4.6.4. Стрѣлки въ Кѣльцахъ, 829.2.6.2. Телеграмма Верховному Главнокомандующему, 796.3.5.2. 808.3.2.3. Телеграмма могилевскихъ гласныхъ Государю, 784.3.4.1. Численность «соколовъ» въ Галиціи, 808.2.2.4.

Поляновскій, З. М. М-въ. «Дипломатическія вѣсти», 788.3.1.3.

Помилованіе матросовъ съ «Потемкина», 762.2.4.4.

Помощь арміи. Врачебно-питательный отрядъ союза городовъ, 903.3.4.3. И. Б. С. «Не забывайте воиновъ!», 824.13.3.2. Менделѣевъ. «Частный кружокъ питательныхъ пунктовъ», 826.7.3.1.—Мусульманокъ, 873.13.1.3. Поѣзда съ подарками, 922.4.6.4. Поѣзда — подвижные склады Госуд. Императрицы Александры Ѳеодоровны, 875.3.3.3. Поѣздъ-баня, 880.15.1.1. 892.4.4.4. 870.4.2.4. 931.6.1.4. 930.8.4.1. Поѣздъ-прачечная, 928.7.7.1. 925.5.8.1. 902.5.1.2. Санитарный поѣздъ пожарнаго общества, 826.3.4.2. Столыпинъ. «Поѣзда Императрицы», 912.5.2.4. **Безработнымъ,** 893.7.1.4. **Бельгіи,** 879.3.5.4. Отъ Петрограда, 843.6.2.4. **Бѣженцамъ:** освященіе перваго убѣжища, 885.4.5.1. **Жертвамъ войны:** Москвы, 926.5.6.3. Опредѣленіе Св. Синода о призрѣніи въ учрежн. пр. дух. вѣдомства, 930.5.6.1. Судебнаго вѣдомства, 818.3.1.3. Фондъ торговыхъ служащихъ въ Москвѣ, 921.

5.4.2. **Земскому и городскому хозяйствамъ,** 847.2.5.1. **Населенію Галиціи,** 883.5.2.3. Населенію Привислянскихъ г. и Холмской г. 921.4.7.2. Общественная—жертвамъ войны, 779.3.5.3. 778.3.4.3. 780.3.1.4. 781.2.6.4. 792.3.4.3. 794.5.4.4. 796.2.4.4. 797.13.7.3. 811.3.2.1. 789.2.7.3. 788.2.2.2. 787.2.8.2. 937.5.2.2. 802.3.4.3. 805.2.6.3. 804.4.1.4. 805.5.5.2. 786.3.7.1.820.4.5.3. 807.2.8.2. 818.3.7.3. 819.2.3.1. **Пострадавшимъ отъ войны,** 852.4.1.2. Возвращеніе комиссіи Анциферова, 869.4.4.2. Засѣданіе въ Холмѣ, 865.4.6.2. Засѣданіе комитета Великой Княжны Татьяны Николаевны, 843.3.7.3. 900.3.7.1. 873.4.4.3. Отчетъ Нейдгарта, 848.4.3.4. Продовольственная и сѣменная отъ м-ва вн. д., 902.5.1.4. **Пострадавшимъ отъ неурожая,** 870.4.5.2. 841.4.2.3. **Психически-больнымъ воинамъ,** 869.5.3.3. **Раненымъ:** библіотеки для нихъ, 824.13.6.2. 927.7.3.3, Биржевого общества, 818.3.6.3. Въ Варшавѣ, 799.3.6.4. Въ разрѣшеніи городскихъ, земельныхъ и др. вопросовъ—проектъ, 925.3.7.3. Всероссійскаго союза городовъ, 836.5.4.3. Засѣданіе городской думы Петрограда, 816.5.7.4. Засѣданіе комитета городовъ сѣвернаго района, 901.14.3.4. Зубоврачебная амбулаторія въ Москвѣ, 932.5.5.4. Комитетъ единовременныхъ пособій, 935.5.2.3. Монастырей, 798.3.1.1. Москвы, 790.3.3.3. Общество патроната раненыхъ университетскаго лазарета, 913.6.7.2. Организація комитета памяти Пирогова, 896.3.5.1. Пособіе изъ суммъ военнаго фонда, 867.4.3.2. Пособіе Петрограду для этой цѣли, 885.4.4.4. Предположеніе городского комитета въ Петроградѣ, 819.4.7.4. Санаторій въ Крыму, 935.8.5.2. Совѣта Министровъ, 895.4.7.4. Судебнаго вѣдомства, 838.14.1.3. Питательные пункты, 917.5.1.2. Питательный и перевязочный пунктъ въ Лугѣ, 823.3.3.2. Пособіе московскому городскому упр. для этой цѣли, 833.3.2.2. Распространеніе правилъ Александровскихъ комитетовъ о раненыхъ, 832.3.5.1. Южно-земской переселенческой организаціи, 924.6.5.4. Семьямъ авіаторовъ—постановленіе Совѣта Министровъ, 803.3.3.3. **Семьямъ воиновъ,** 803.3.3.3. 839.5.5.2. 860.5.1.1. 859.15.5.1. 155.2. 787.1.8.4. Авансы до обслѣдованія, 792.3.2.4. Афанасьевъ. «Общественная помощь», 834.5.6.4. Безплатный отпускъ казеннаго лѣса, 803.3.3.1. Бѣлавенецъ «Выдача казеннаго пособія въ Петроградѣ черезъ попечительства», 808.4.7.4. «О семьяхъ запасныхъ, живущихъ въ деревнѣ», 855.7.4.1. «Паспортная система» въ связи съ выдачей казеннаго пособія», 862.7.3.4. Воззваніе Синода къ приходскимъ попечительнымъ совѣтамъ, 807.2.6.3. Временные комитеты при главномъ упр. землед. и землеустр., 792.3.4.2. Выдача денежнаго довольствія семьямъ офицеровъ въ Петроградѣ, 892.7.2.3. Владикавказъ, 924.4.5.3. Въ Курскѣ, 947.4.5.4. Въ Москвѣ, 776.4.7.4. Въ переселенческихъ раіонахъ, 826.3.5.4. Въ Петроградѣ, 827.6.2.3. 795.5.5.1. 795.2.6.4.—воззваніе городского управленія, 785.5.1.1.—засѣданіе комитета по оказанію благотворительной помощи семьямъ призв., 808.2.7.1.—проектъ городской управы, 810.13.1.4.—совѣщаніе попечительства, 792.3.3.4. «Въ тискахъ формализма». 917.4.4.3. Д-нъ. «Необходимая поправка», 794.4.5.3. Данныя о выдачѣ продовольственнаго пайка, 919.4.8.3. Жалобы, 908.16.1.2. 824.14.3.4. 892.5.5.2. «Солдатскія слезы», 927.6.3.2. «Жалоба на владикавказскую гор. управу», 908.15.1.3. Законъ 25 іюля 1912 г., 778.2.1.3. Закрытіе центральнаго комитета въ Екатеринбургѣ, 867.4.7.2. Засѣданіе Верховнаго Совѣта, 824.3.5.3. 830.4.2.1.—по вопросу о выдачѣ ссудъ земскими и городскими учрежденіями, 918.4.6.4. Засѣданіе комитета Великой Княжны Ольги Николаевны, 832.3.6.3. Иванюшенковъ. «Въ городѣ и въ деревнѣ», 827.6.5.4. «Казенный паекъ», 810.4.8.3. Квартирное довольствіе, 892.7.2.2. Комитетъ при министерствѣ финансовъ, 884.5.7.3. Кривенко. «Семьи запасныхъ», 838.13.7.2. Ксюнинъ. «Долгъ общества», 776.5.7.1. «Нашъ долгъ», 781.3.4.3. М-ва финансовъ, 778.2.3.3. Московскаго гор. управленіе, 942.5.5.3. Необходимость разсылки повѣстокъ, 818.6.1.2. Новый законъ объ обезпеченіи ихъ, 806.3.1.2. Общества «Народной помощи», 909.7.4.2. Организація комитета помощи при м-вѣ финансовъ, 782.3.2.1. Организація—засѣданіе городскихъ попечительствъ о бѣдныхъ, 823.4.8.3. Письма въ редакцію Емельянова, 777.4.6.1. Письма съ жалобами на задержку пособій, 894.14.1.1. Положеніе объ обезпеченіи ихъ, 804.3.7.4. Положеніе о семьяхъ казаковъ и вольнонаемныхъ служащихъ, 807.3.7.3. Правила выдачи петроградской уѣздной управой, 924.13.7.4. Присутствія по призрѣнію, 780.2.8.3. Пріютъ для дѣтей, 857.6.7.4. Проведеніе въ дѣйствіе закона 25 іюня 1912 г. въ земскихъ губерніяхъ, 820.4.2.2. Просьба Иванова Ф., 834.6.6.3. Расходы попечительствъ о бѣдныхъ, 931.6.2.2. Ревизія ген.-м. Озерова, 855.4.6.4. Резолюція ученыхъ и общественныхъ дѣятелей Петрограда, 781.2.2.4. Розановъ. «Помощь семействамъ запасныхъ, и дѣятельность церковныхъ приходовъ, 791.4.6.3. 5.1.3. Самообложеніе жителей Царскаго Села, 801.4.4.3. Сельскохозяйственная, 801.6.4.2. 782.14.6.1. Сельскохозяйственныхъ учебныхъ заведеній, 902.5.1.2. Совѣщаніе о примѣненіи правила 9 авг. 1914 г., 890.4.2.1. Питательные пункты петроградскаго земства, 809.4.6.4. Убѣжище для дѣтей, 828.3.6.1. Указанія Совѣта Министровъ мѣстнымъ властямъ о назначе-

ніи пособій. 821.3.7.2. Участіе священниковъ, 915.4.6.3. Учащимся въ учебн. заведен. мин. нар. просв., 865.4.1.4. Семьямъ погибшихъ воиновъ до назначенія пенсіи. Правила, 831.13.4.4. Семьямъ погибшихъ врачей. Розановъ. «Спѣшно», 928.7.2.2. Семьямъ французовъ и бельгійцевъ сражавшихся въ русской арміи — засѣданіе Верховнаго Совѣта, 829.3.4.3. Сербіи, 925. 3.7.4. 807.2.7.4.—московскаго славянскаго комитета, 817.3.6.1.—образованіе комитета при городскомъ головѣ въ Петроградѣ, 892.5.3.1.—петроградской думы, 899.6.6.3. санитарный поѣздъ, 826.3.8.2. Сербіи и Черногоріи, 808.5.1.4. Русскимъ за границей, 839.4.2.4. Участникамъ и жертвамъ войны. Собраніе попечительнаго комитета сената и м-ва юстиціи, 910.5.2.1. Холмской губ., 851.4.3.2. Государя Императора, 879. 3.3.2. Продовольственнаго совѣщанія, 930. 5.7.4. Черногоріи, 935.5.7.2. 840.3.1.3.—отъ Франціи, 814.3.4.4.

Понтъ-Муссонъ. Бомбардировка, 796.3. 3.3. 789.2.1.4. 788.2.4.2.

Поплавскій. Мошенничество, 905.6.2.2. 904.7.1.1. 906.5.1.3.

Поповъ, А. И. Некрологъ, 837.5.3.4.

Поповъ, И. Телеграммы о немъ Верховнаго Главнокомандующаго Государю. 892. 3.1.3.

Поповъ, М. К. Кравченко. «Безвѣстные герои», 889.2.6.4.

Портостроительство. Смѣта м-ва торговли и промышленности, 899.6.7.2.

Португалія. Безпорядки, 878.4.3.1. 894.4. 4.1. Высадка войска въ Египтѣ, предстоящая отправка войскъ въ Анголу, 900.3. 4.3. Засѣданіе Сената и палаты депутатовъ, подтвержденіе союза съ Англіей, 790.3.3.2. Заявленіе о вѣрности союзу съ Англіей, 784.2.3.4. Извиненіе Германіи, 900. 4.8.1. «Кому только не надоѣли нѣмцы», 851.5.1.3. Мобилизація, 784.3.2.4. 851.4.7.4. 875.2.4.1. М-овъ. «Дипломатическія вѣсти», 892.4.6.4. 886.4.4.4. Мятели, 857.4.4.3. Настроеніе 848.4.6.2. Отношеніе къ Германіи, 845.4.4.1. Отправка отряда въ Мозамбикъ, 842.4.2.4. Прекращеніе заказовъ германскимъ фирмамъ, 830.5.1.2. Прекращеніе телеграфныхъ сношеній Германіи съ Америкой черезъ Азорскіе о-ва, 928.3.7.2. Призывъ экс-короля Мануэля къ борьбѣ съ Германіей, 812.2.7.2. Соединенное засѣданіе парламента, 864.3.5.1. Созывъ кортесовъ, 853.4.5.4. Уполномоченіе конгрессомъ правительства на объявленіе войны, 892. 4.8.4.—См. Ангола.

Португальскій флотъ. Арестъ истребителя миноносцевъ въ Генуѣ, 900.3.4.3.

Портъ. Бой, 908.4.6.4.

Портъ-Саидъ. Затопленіе пустыни около него, 903.3.1.3.

Порученные защитѣ. Охрана С.-А.-С. Штатами японскихъ подданныхъ въ Германіи, 794.3.3.4.

Поручительство. Для банковъ при поставкахъ въ армію, 892.4.6.3.

Порціоны. Раненыхъ офицеровъ 864.5.1.4.

Поселковое управленіе. Проектъ положенія, 874.4.3.3.

Послављскій, И. Т. Некрологъ, 907.6.2.2.

Поссе. Лекціи о нашихъ врагахъ и союзникахъ, 827.6.6.3.

Поставки. Для арміи: обязательное постановленіе о наказаніяхъ за несвоевременное, небрежное исполненіе, 914.3.8.4. Отчетъ о заготовкахъ запасовъ, 900.4.1.4. «Поучительный опытъ», 900.5.5.1. Одежды для арміи, 827.4.2.4.—кустарями, 827.7.1.1. Переговоры объ измѣненіи условій договоровъ, 811.6.7.1. Приказъ командира крѣпости П. П. о наказаніи за несвоевременную сдачу, 923.4.8.3.

Потери. Въ австрійской арміи, 878.2.5.2. 887.2.7.1. 905.4.3.4. 879.2.4.3. 896.2.3.4. 915.4. 1.4. 889.3.3.3. 836.3.2.4. 931.2.7.2. 888.3.6.2. — 4.6.3. 888.4.7.1. 936.2.3.4. 815.4.2.1. 885.2.8.2. Англійской арміи, 810.2.4.1. 900.3.4.2. 880.4. 5.4. 883.4.3.1. 886.3.4.2. Въ венгерской арміи, 882.4.7.3. Въ германской арміи, 798.2.6.1. 927.3.7.4. 921.6.7.2. 845.3.3.2.—3.4.2. 903.2.8.2. 835.3.3.4. 783.3.7.4. 878.3.4.2. 904.3.4.3. 848.3. 1.1. 876.2.8.2. 873.4.1.2. 883.4.3.2. 919.4.4.3. 872.2.7.3. 859.4.3.4. 916.4.1.2. 871.2.8.4. 885.3. 8.4. В. И. С. «Потери германской арміи», 928.4.6.3.—въ медицинскомъ персоналѣ, 884. 2.6.4.—въ офицерскомъ составѣ, 844.2.5.1. 853.5.4.2. Рог. «Мозаика войны», 899.3.3.2. Въ Турецкой арміи, 887.3.5.4. Въ Японской арміи подъ Циндао, 875.2.8.3. 877.4. 3.2. 888.5.1.3. Списокъ, 864.3.2.2. 863.3.4.1. 854.2.5.3. 861.3.1.4. 913.4.1.1. 857.3.5.1. 856.3. 6.2. 829.2.7.4. 824.3.3.2. 929.3.4.4. 927.3.6.1. 807.2.3.1. 924.3.2.4. 815.2.3.4. 814.2.3.3. 909.4. 5.4. 911.4.1.3. 910.3.3.2. 809.2.3.2. 933.3.7.4. 912.3.4.1. 932.4.5.3. 938.3.5.4. 934.6.8.1. 937.4. 7.2. 919.4.3.1. 819.2.2.3. 829.2.4.4. 825.2.7.4. 823.2.3.2. 916.4.6.1. 822.2.8.1. 817.2.2.3. 816.2. 6.4. 922.4.2.1. 920.4.5.4. 818.2.6.2. 821.2.5.4. 828.4.2.2. 917.2.7.4. 918.4.2.2 865.2.8.4. 859.4. 1.1. 866.3.4.4. 852.3.2.2. 853.3.3 3. 850 3.2.4. 837.2.5.3. 901.3.2.4. 836.3.1.3. 903.2.7.2. 835.3. 2.2. 904.3.7.4. 869.3.5.3. 870.3.5.1. 884.3.2.3. 885.3.5.4. 886.3.2.3. 891.3.3.1. 907.3.5.3. 830.3. 4.1. 888.4.4.1. 889.3.1.3. 890.3.3.4. 868.3.3.2. 860.4.2.1. 849.3.4.3. 872.3.4.4. 849.2.7.3. 896.2. 6.3. 839.3.1.3. 831.2.7.2. 906.4.1.3. 833.2.3.2. 905.3.5.2. 874.3.5.1. 845.3.1.2. 879.3.1.1. 846.3. 2.3. 877.3.6.3. 847.2.1.2. 873.3.6.4. 871.3.4.4. 894.3.4.4. 842.3.2.4. 883.4.1.2. 858.3.2.2. 875.2. 6.4. 898.3.7.4. 840.2.3.2. 882.2.7.2. 893.3.6.4. 892.3.5.3. 844.3.2.2. 838.3.5.3. 880.4.3.4. 899. 3.5.2.

Поти. Бомбардировка, 883.3.8.3. Объявленіе на военномъ положеніи, 797.2.6.2.

Потуловъ, В. С. Некрологъ, 891.6.1.4.
Почаевъ. Бой, 785.1.7.4. Спасеніе отъ австрійскаго нашествія, 826.5.5.1.
Почетный Легіонъ. Новые кавалеры, 857.3.1.2.
Почта. Возвратъ заказныхъ отправленій, адресованныхъ за границу, 833.5.5.4. Возстановленіе обмѣна посылокъ съ Великобританіей, Даніей, Норвегіей и Швеціей, 859.15.3.4. Возстановленіе разгромленныхъ учрежденій, 938.3.8.4. Выдача иностр. отправленій, 856.4.6.3. Демчинскій. «Сжальтесь!», 892.5.5.1. Запрещеніе корреспонденціи въ Финляндію и за границу, помимо почты, 918.6.7.4. Запрещеніе пересылки писемъ въ видѣ промысла и пользованія шифромъ, 933.3.3.1. Заявленіе о письмѣ Крошкова, 915.4.7.2. Командировка Терлецкаго и Лосіевскаго въ дѣйствующую армію, 891.4.2.4. Обмѣнъ посылокъ между Россіей и Франціей, 881. 5.4.3. Письма въ армію: задержка, 816.5. 7.1.—правила отправленія, 826.2.4.1. 842.6. 5.3. 800.6.1.3. Письма и депеши. Переводы въ Бельгію, 914.4.1.1. Письма и телеграммы въ иностранныя государства, 831.3.3. 4. Повышеніе тарифа, 808.2.7.4. Постановленіе о повышенной таксѣ, 934.3.6.2. 852. 14.6.2. Посылки въ армію, 856.4.7.4. Гучковъ. «Упаковка посылокъ въ армію», 897.6.3.4. И. Б. С. «Мелочи», 877.6.5.2.—письмо матери, 901.14.7.4—письмо ротнаго командира, 870.6.7.1. правила, 856.4.7.4—правила о рождественскихъ посылкахъ, 919. 5.1.2. 890.2.4.3. Розановъ. «Еще о неполученіи теплыхъ вещей, посылаемыхъ въ армію роднымъ», 924.6.1.1. Посылки во Францію, 904.4.7.2. Посылки во Францію черезъ Финляндію, 914.3.8.4. Правила о денежныхъ переводахъ за границу, принятыхъ м-вомъ иностр. дѣлъ, 828.3.5.4. Правила объ отправленіяхъ изъ арміи, 801.6.2.2. 830.6.6.1. Правила пріема и отправки рождеств. подарковъ въ армію, 914.4.1.2. Прекращеніе сношеній съ Турціей, 895.4.8.3. Смѣта почтово-телеграфнаго вѣдомства на 1915 г., 902.6.7.1. Сношеніе съ плѣнными, 884.3.8.3. Урегулированіе сношеній съ дѣйствующей арміей, 862.4.6.2. 863.4.5.2.—См. марки.
Пошлины. На манчжурское зерно, 766.2. 5.3. Наслѣдственныя съ имуществъ убитыхъ на войнѣ, 849.4.3.1. Проектъ увеличенія страховыхъ, 830.4.4.1. Съ табачныхъ издѣлій для раненыхъ воиновъ, ввозимыхъ въ Финляндію. Рѣзвой. «Новое исключеніе для Финляндіи», 902.6.1.2. Таможенныя: совѣщанія о возвратѣ, 835.3.6.2. отсрочка уплатъ, 835.6.7.1.
Пошъ ген. Награжденіе Поч. Лег. 857. 3.1.2.
Право внутренняго судоходства. В. О. «Кто правъ», 924.5.1.1.
Православіе. Резолюція Галицко-русскаго общества, 845.4.1.3.
Православная русская церковь. Докладъ въ Даніи объ исторіи ея, 904.5.1.1.
Прага. Возстаніе чеховъ, 793.3.6.4.
Праздники. В. С. К. «Время ли праздновать?», 869.6.5.2. День взятія Измаила, 886.3.8.4. Для раненыхъ воиновъ — программа ихъ, 926.5.5.4.
Праснышъ. Ксюнинъ. «Подъ Праснышемъ», 917.2.6.1.
Прасоловъ. Оправданіе, 896.3.7.4.
Прачечныя для арміи — просьба Кр. Креста, 902.5.1.2.
Прево, М. А. Ш. «Изъ иностранной литературы», 766.3.6.4.
Предсказанія. Антоній, іеросхимонахъ. «Пророчество св. Андрея Христа ради юродиваго о судьбѣ Царьграда», 902.6.3.2. Г-жи Тэбъ. Н. Ю. Ж. «Все же странно», 804.6.2.2. Г. П. Замѣтки, 878.5 6.2. Меньшиковъ, «Письма къ ближнимъ», 923.7.1.4. Мюргитъ. «Сивилла XX в.», 917.4.6.2.
Прейскеръ. Взятіе въ плѣнъ, 823.2.2.3. Записки Оппмана о разгромѣ Калиша, 804.7.2.2. Иринъ. «Преступленія войны», 823.4.3.2. «Какъ наказать Прейскера?», 815.4.3.3.
Пресси-Сюръ-Уазъ. Побѣда союзниковъ, 814.2.4.4.
Преступность. Зависимость отъ пьянства, 858.5.5.2.
Прибалтійскій край. Администрація. 814.4.5.4. Анкета предполагаемая, 838, 4.4.4. Вырубка и продажа лѣса въ имѣніи Пузенъ, 919.8.2.2. Дѣло о собраніяхъ «Вифаніи», 813.6.6.4. Дѣло Поммеръ и Шмидтъ, 903.5.6.1. Закрытіе Jünglingsverein'a, 804.4.4.3—земство: «Какимъ должно быть прибалтійское земство», 844.4.4.4. «Неотложная реформа», 839.4.2.4. Генералъ-губернаторство: слухи о немъ, 895. 4.8.2. Горовскій. «Прибалтійскій край», 782.14.5.3. Городскіе капиталы Фрауэбурга въ нѣмецкомъ кредитномъ обществѣ, 831.14.5.3. Демчинскій. «Лояльность», 890.5.4.1. Депутація «Deutscher Verein'a» объ открытіи закрытыхъ уч. зав., 803.4. 1.3.—Deutscher Verein», 793.5.7.4. 842.6.7.4. —закрытіе. 813.3.7.2.—закрытіе уч. заведеній его, 799.3.7.1. 817.13.7.3.—педагогическая дѣятельность его, 812.5.4.4. Суворинъ. «Въ рижскомъ краѣ», 816.5.3.2. Закрытіе молельни, арестъ Пельцера, 827, 6.7.2. Закрытіе «Нѣмецкаго о-ва въ Эстляндіи», 809.3.6.2. Запрещеніе нѣмецкаго яз. въ Ригѣ, 933.4.7.3. Запрещеніе лотерей въ пользу раненыхъ, 816.6.7.2. Запрещеніе русскаго гимна въ Фридрихштадтѣ, 935.8.5.1. «Изъ прибалтійскихъ писемъ и газетъ», 823.5.4.4. Компетенція военнаго суда, 926.5.5.3. «Къ замѣнѣ нѣ-

мецкихъ названій городовъ въ Россіи», 813.5.6.3. Лазареты, 809.3.1.2. 900.3.8.2. Настроеніе въ Ригѣ, 790.5.7.3. Неизвѣстные аэропланы, 815.5.4.3. (Опроверженіе — письмо въ редакцію Вольфа), 822.6.3.2. Н-овъ. Прибалтійская «лояльность», 874. 5.5.2. Нѣмецкая администрація, 805.5.5.1. Нѣмецкая печать, 807.3.2.2. Нѣмецкій духъ въ Ригѣ, 816.7.1.1. Нѣмецкій яз., 822.6.3.2. 923.8.8.1. Нѣмецкія гильдіи ремесленниковъ и купцовъ, 835.6.5.4. Нѣмецкія прокламаціи въ Ригѣ, 808.5.6.4. 829.5.8.2. Нѣмецкое дворянское общество для покупки недвижимости: Никаноровъ. «Кое о чемъ», 819.4.5.2. Нѣмецкая администрація и преслѣдованія за патріотическія статьи и манифестаціи, 810.13.5.4. Нѣмецкое засилье, 857.6.8.2. Обязат. постановленіе о преступленіяхъ печати, 926.5.5.2. Отказъ Риги вступить въ всероссійскій союзъ городовъ, 900.5.3,2. Оштрафованіе помощника уѣздн. начальника за задержаніе барона Майделя, 822.6.3.3. Письмо въ редакцію Окушко, 925.6.4.1. Помощь раненымъ воинамъ, 828.6.3.3. Празднованіе въ Ригѣ юбилея новыхъ судебныхъ установленій, 911.8.3.1. Преслѣдованіе латышей, 901.15.3.2. Прибалтійское помѣстное дворянство (лекція Мансырева), 897.4.5.4. Продажа пива, 834.6.6.4. 817.14.2.1. Рига: биржевой органъ на нѣмецкомъ яз., 938. 6.7.4.—нѣмецкіе подданные на службѣ у города, 807.3.2.2. Проѣзжій. «Въ Ригѣ—проѣздомъ», 802.5.8.4. С. «Гогъ рижской биржи», 843.6.7.1. Русское подданство—опроверженіе предоставленія правъ пріема губернаторамъ, 816.3.7.4. Рѣксаловъ. «Балтійцы и нѣмецкое засилье», 935.6.3.1. Столыпинъ. «Въ сѣтяхъ непріятеля», 827.5.5.2. 832.4.4.4. Стремленіе дворянъ вступать въ волостныя общества, 901.15. 3.1. Суворинъ, А. «Въ Прибалтикѣ», 824. 13.1.1. «Въ Рижскомъ Краѣ», 814.5.4.2. Упраздненіе нѣмецкихъ названій, 901.15. 3.2. Учебныя заведенія, 821.6.1.3. записка Щербакова о положеніи школьнаго дѣла въ краѣ, 843.4.5.1. П. К. «Германскія корпораціи», 839.6.3.4.—нѣмецкій языкъ, 829. 5.8.3.—отвѣтъ на письмо московскихъ профессоровъ: «Правда ли?», 914.3.6.4. размѣщеніе учащихся въ закрытыхъ уч. зав. Deutscher Verein'a, 806,3.7.1.—русское преподаваніе въ учебн. зав. прибалт. дворянства, 842.4.1.3. Ходатайство о нѣмецкихъ кружкахъ для обученія дѣтей, 832.3.4.4. Ходатайство лифляндскаго управленія Кр. Креста о ревизіи, 915.4.6.3. Гр. Цеппелинъ и имѣніе Вольфа Альтъ-Шваненбергъ, 926.8.4.1.—См. Рига.

Привислинскія желѣзныя дороги, разгромъ нѣмцами, 872.4.3.1.

Придворный оркестръ. Концертъ, 915, 15.4.2. 869.7.4.2. 928.8.2.3. 884.5.8.1.

Призовые суды. Въ Германіи, 858.4.2.3. Учрежденіе въ Севастополѣ, 845.4.4.2.

Призы. Междувѣдомств. совѣщаніе, 914.3.7.4. Отмѣна вознагражденія частямъ и чинамъ военнаго флота, 782.3.3.3. Положеніе 2 августа, 799.6.3.1. Порядокъ направленія ходатайствъ объ освобожденіи грузовъ, 861.3.7.4.

Приказчики. Сенатъ о точномъ обозначеніи часовъ торговли въ городскихъ обязательныхъ постановленіяхъ, 915.4.5.1.

Прикарпатская Русь. Вергунъ. «Прикарпатская Русь», 791.3.7.3. Карта, 791.4.1.3. Православное движеніе: резолюція Галицко-Русскаго общества, 845.4.1.3.

Приморская область. Жертвы наводненія, 842.4.5.1. Тайфунъ, 822.4.1.3.

Принцевы о-ва. Укрѣпленіе, 929.3.8.1.

Принципъ. Начало процесса, 833.3.5.2. Приговоръ по дѣлу его, 865.4.5.1.

Природа. Кайгородовъ. «Маленькій отчетъ», 924.6.3.3. «Минувшая Петроградская осень», 897.6.6.4. «Изъ Петроградской природы», 822.5.6.2. 815.6.2.3. 807.4.7.3. 906.7.4.3. 900.7.2.1. 843.6.5.2. 836.5.7.4. 859.15. 1.2. «Изъ русской природы», 921.7.4.3. 913. 7.2.2. 893.7.3.4.

Присоединеніе къ православію, 853.4.5.1. 868.4.3.4. 844.4.2.4. 862.5.3.1. 859.15.5.2. 867. 3.7.4. Баптистовъ въ Ригѣ, 893.6.6.2. Въ с. Борятинѣ, Бродскаго у. 831.14.5.4. Въ Галиціи, 843.4.6.1. 843.5.1.4. 884.4.3.3. 845. 14.6.2. Галичанъ въ Петроградѣ, 924.6.2.3. Лисяка и его сына, 896.4.7.2. Новые миссіонеры, 845.4.7.4. Плѣнныхъ галичанъ, 803.3.6.1.

Притвицъ фонъ-Гафронъ. Отрѣшеніе отъ командованія арміей, 879.2.5.4.

Продовольствіе арміи. В. Г. «Мороженное мясо въ арміи», 830.5.3.3. Ж. «Пропитаніе арміи и сѣверные олени», 824.14.2.3. Заготовка его, 852.4.2.2. 849.4.2.3.—мяса, 809.5.7.2.—хлѣба, 804.3.6.1. 816.3.5.1. 857.4.4.2. 828.3.4.3. Засѣданіе комитета о ссудо-сберегательныхъ, сельскохозяйственныхъ и промышленныхъ товариществахъ, 795.6.5.1. Засѣданіе экспортной палаты, 790.2.7.3. Заявленіе главноуполномоченнаго главнаго управленія землеустройства и земледѣлія по закупкѣ хлѣба для арміи, 831.3.3.2. Информаціонное бюро при экспортной палатѣ, 793.6.5.1. Комиссія экспортной палаты, 788.3.1.4. Крыштофовичъ. «Новый способъ заготовки овощей для арміи», 915.15.3.2. К-скій. «Поставка продовольственныхъ продуктовъ въ дѣйствующую армію», 810.13.5.2. Мезенцевъ, «О снабженіи арміи продовольствіемъ». 825.7.1.3. Меньшиковъ. «Должны побѣдить», 808.4.1.4. Меркуловъ. «Закупка продовольствія для арміи», 819.4.1.1. Оборинъ.

«Война и продовольствіе арміи», 811.6.4.3. «На закупкахъ пшеницы для арміи», 844.5.8.1. Организація, 790.2.7.2. 796.2.7.3. 791.2.3.3. 795.2.5.1. 804.3.1.2. 806.3.3.2. Отчетъ главнаго управленія землеустройства и земледѣлія, 900.4.1.4. Письмо Лекши, 901.14.7.3. «Поучительный опытъ», 900.5.6.1. Правила о заготовкѣ хлѣба, 801.3.3.3. 829.3,5.2. Совѣщаніе, 800.3.3.3. 807.2.7.1 933.4.2.3. 803.3.2.2. Совѣщаніе о снабженіи мороженнымъ мясомъ, 790.5.2.3. 830.4.4.2. Участіе кооперативовъ, 800.6.4.3. 899.4.5.2. 865.4.2.4. Участіе харьковскаго земства, 791.3.2.2.

Продовольствіе Петрограда. Вопросъ о подвозѣ продуктовъ, повышеніе цѣнъ на крупу, 825.6.3.4. Докладная записка въ городскую думу, 775.4.4.2. Дѣятельность продовольственной комиссіи, 902.6.4.3. Засѣданіе маленькой думы, 780.4.8.1. Мѣры для пониженія цѣнъ, 925.5.6.2.—противъ вздорожанія мяса, 918.6.5.4. Подвозъ мяса и муки, запасы яицъ и масла, 793.5.1.4, 5.3.1. Фальсификація пищевыхъ продуктовъ, 758.5.2.1. Цѣны на гречневую крупу, 897.6.4.3.

Прозоровскій - Голицынъ, А. А. Некрологъ, 770.3.6.2.

Производство въ офицеры юнкеровъ, 812.2.5.1. 769.2.2.3. Въ чины офицеровъ—порядокъ, 883.7.5.4. 850.2.4.1. Въ чины убитыхъ, 908.14.7.2.

Прокаженные. «Крутые Ручьи», 792.5.3.3.

Проливы. «Вредная игрушка», 880.5.3.2. «Иго надъ Чернымъ моремъ», 858.4.8.4. Опроверженіе мин. ин. дѣлъ слуховъ о соглашеніи Россіи, Франціи и Англіи, 893.4.6.4. «О проливахъ», 886.4.7.3. Письмо въ редакцію Сухихъ, 837.5.5.4. «Проливы», 887.4.4,4. Сообщеніе Авдакова о бесѣдѣ съ Сазоновымъ по поводу закрытія, 843.4.1.3.

Промышленность. Анкета о вліяніи войны, 844.3.7.3. Борьба съ нѣмецкимъ засиліемъ въ Москвѣ, 885.5.1.3. 886.4.7.2. 874,5.1.2. Кривенко. «Мирная мобилизація», 817.13.1.2. «Общество 1914 г.», 895.8.3.4. Кустарное производство игрушекъ, 933.21.1.1. Меркуловъ. «Къ борьбѣ съ германской торговлей», 921.5.7.2. «Націонализація торговли и промышленности», 914.4.6.2. Обслѣдованіе состоянія, 863.4.5.1. Предложенія нѣмецкихъ фабрикантовъ, 886.6.5.4. Производство красокъ, 913.5.1.1. 929.7.2.3. 921.5.4.1. 932.5.5.4. 915.13.5.3. Демчинскій. «Громъ не грянетъ...», 907.4.6.2. Совѣщаніе, 884.6.5.4. Суперфосфатный заводъ.—«Первый шагъ», 903.4.1.3.

Протестъ. Австріи противъ эвакуаціи сербскихъ илѣнныхъ черезъ греческую территорію, 924.4.5.2. Американцевъ противъ разрушенія германцами памятниковъ искусства, 829.3.8.3. Бельгіи противъ сожженія Лувена, 804.4.3.2. Великихъ державъ противъ отмѣны капитуляціи въ Турціи, 819.3.3.1. Германіи передъ Ватиканомъ по поводу дѣйствій французовъ, 868.4.5.4.—передъ Китаемъ противъ нарушенія японцами китайскаго нейтралитета, 822.4.1.2.—противъ заявленія Великобританіи относительно постановленій морской конференціи 1909 г., 861.4.3.4. передъ С.-А. С. Штатами по поводу продажи предметовъ снаряженія, 895.3.5.2.—противъ приговора во Франціи надъ врачами нѣмцами, 895.5.2.2.—по поводу нарушенія лондонской декларацiи, 892.4.8.4. Италіи противъ минированія Адріатическаго моря, 839.3.8.2,—противъ отмѣны капитуляціи въ Турціи, 820.4.7.1. Итальянскихъ моряковъ противъ англійскаго контроля въ Средиземномъ морѣ, 921.5.2.1.—минированія Адріатическаго моря, 849.4.4.4. Китая противъ занятія японцами Вейсяна, 834.4.5.3.—занятія Шаньдунской дороги, 841.4.6.2.—оккупаціи Цинанфу, 855.2.6.2.—постройки Японцами желѣзныхъ дорогъ, 865.4.6,1.—разоруженія японцами германскаго миноносца, 864.3.6.1. Кіевскихъ профессоровъ противъ воззванія германскихъ ученыхъ, 934.7.4.2.—противъ германскихъ способовъ войны, 902.5.3.3. Краснаго Креста противъ обстрѣла флага Кр. Креста, 866.4.6.1.—разрывныхъ пуль, 895.5.1.2. Корреспондентовъ русскихъ газетъ въ Софіи противъ обвиненія ихъ въ подкупѣ, 929.4.5.4. Лейпцигскаго университета противъ заявленія пр. Оствальда, 918.5.2.1. Медицинскаго факультета Новороссійскаго университета противъ нѣмецкихъ врачей, 877.6.4.3. Московской городской управы и военной комиссіи противъ нарушенія нѣмцами Женевской конвенціи, 912.4.4.4. Папы противъ разрушенія реймскаго собора, 830.5.2.1. Польскаго комитета противъ установленія пулеметовъ на Краковскихъ костелахъ, 901.4.5.1. Представителей академій художествъ, научныхъ учрежденій Италіи противъ разрушенія Лувена, Малина и Реймса, 834.4.5.3. Профессоровъ Петроградскаго университета противъ воззванія германскихъ ученыхъ, 903.4.6.1. Русскаго посла противъ захвата русскаго скота въ Циндао, 779.3.1.1. Русскихъ врачей противъ германскихъ звѣрствъ, 834.4.4.3. Русскихъ ученыхъ противъ германскаго милитаризма, 930.8.2.2. Русскихъ ученыхъ противъ неправомѣрнаго веденія войны Германіей и Австро-Венгріей, 900.3.6.2. 902.5.1.3. Сербіи и Греціи противъ дѣятельности болгарскихъ комитетовъ, 844.4.2.3. противъ употребленія разрывныхъ пуль австрійцами, 909.4.7.4. Скандинавскихъ государствъ, 881.5.6.4. 886.4,6.2. Турціи противъ британской арміи въ Египтѣ, 868.4.3.3.—противъ дѣйствій Великобрита-

6*

нiи въ Египтѣ, 869.4.7.2. Франціи противъ бомбардировки Понтъ-Муссона, 796.3.3.3. Французскаго правительства противъ употребленія германцами разрывныхъ пуль, 797.3.2.2. Французской академіи надписей противъ дѣяній нѣмцевъ, 860.5.4.3. Французской академіи наукъ по поводу варварствъ нѣмцевъ, 868.3.6.1. Французской академіи художествъ противъ разрушенія нѣмцами памятниковъ старины и искусствъ, 904.5.1.2. Швейцарскаго союзнаго совѣта противъ нарушенія нейтралитета англійскими и французскими аэропланами, 891.4.5.2.

Протопоповъ, ген. Нагр. орд. Георгія 4 ст., 856.2.6 2.

Протопоповъ. Рѣчь въ засѣданіи Г. Думы 26 іюля, 783.3.4.3.

Пруссія. Бои, 856.3.5.2. 856.2.5,2. Война 1813—14 г. М-е. «Всегда поучительная исторія», 798.4.1.4. Докладъ Бѣлова «Что такое Пруссія и какъ она возникла», 902.6.8.2. Исторія ея, М-е. «Всегда поучительная исторія», 903.4.1.4. Итоги урожая, 855.5.6.4. Н. П. «Впечатлѣнія офицера», 852.2.6.3. Партизаны, 856.3.3.3. Созывъ ландтага, 850.2.5.4.

Прушковъ. «Въ Прушковѣ», 862.3.6.4.

Псковъ. Закладка храма св. Ольги, 768.2.3.3. Запрещеніе нѣмецкаго яз., 890. 4.4.3. Посѣщеніе Государыней Александрой Ѳеодоровной, 878.4.3.4.

Пуанкарэ. Отмѣна посѣщенія Даніи, 772.3.4.4. Письмо Мильерану, 844.4.3.2, 873. 13.2.1. Пребываніе въ дѣйствующей арміи, 840.3.5.2. 868.4.5.3. 938.4.3.1. 873.13.1.4.— посѣщеніеанглійскаго короля, 899.3.6.4.—посѣщеніе бельгійскаго короля, 870.5.1.3. Избраніе лордомъ-ректоромъ университета въ Глазго, 852.4.4.4. Посѣщеніе Россіи, 764,2.1.1. 765,1.6.1. 766.1.5.1. 767.1.6.1. Посѣщеніе Швеціи, 769.3.5.2. 770.3.1 3. Пріемъ посла С.-А. С. Штатовъ, 902.5.4.1. Разгромъ германцами имущества его и его родины, 832.3.1.2. Телеграмма Государю по случаю двадцатилѣтія царствованія, 872.4.4.2. Телеграмма ему королевича сербскаго Александра и отвѣтъ на нее, 822. 3.8.1. Телеграмма королю Альберту, 882. 3.7.4. Телеграмма королю Георгу, 843.4.5.3. Телеграмма президенту Вильсону по поводу обвиненія французовъ въ употребл. разр. пуль, 818.4.2.1.

Пуарэ. Поступленіе добровольцемъ въ русскій воздушный флотъ, 778.2.1.2. 856, 3.7.3 Письмо о воздушной развѣдкѣ, 818. 2.3.1. 818.2,3.1.

О. Пуловэ. Сообщеніе свѣдѣній крейсеру «Эмденъ», 874.4.1.2.

Пуришкевичъ. Докладъ въ русскомъ собраніи, 895.7.1.2. Отъѣздъ въ дѣйствующую армію, 899.3.4.1. Телеграмма ген. Мищенко о его дѣятельности, 866.4.6.1. Розановъ. «Не извольте безпокоиться, ваше благородіе, 759.3.5.3. Ходатайство о самостоятельномъ поѣздѣ, 874.4.5.3.

Путиловскій заводъ. Патріотизмъ рабочихъ, 789.2.4.4. Столкновеніе рабочихъ съ полиціей, 760.2.1.3.

Пути сообщенія. Проектъ воднаго пути отъ Донецкаго бассейна къ Азовскому морю, 927.8.1.2. Прямое сообщеніе между англійскимъ портомъ Нью-Кастлемъ и Норвегіей, 908.13.5.2. Прямое сообщеніе Россіи съ Англіей, 882.3.8.2. 839.2.7.4.

Путникъ. Задержаніе его въ Австріи, 772.2.7.4. 770.2.6.2.

Пушкинъ. Меньшиковъ. «Письма къ ближнимъ», 863.5.1.4. Розановъ. «Пушкинъ и Лермонтовъ», 857.5.8.3.

Пушкинъ, А. А. Некрологъ, 778.5.1.2.

Пушной рынокъ. Зависимость отъ Германіи, 896.6.1.1.

Пфейферъ, Д. Н. Некрологъ, 819.5.3.1.

Пфетніергаузенъ. Бой, 838.3.7.4.

Пфингстенъ, А. Ф. Некрологъ, 898.5.8.3.

Пюисеноръ, А. А. Ш. «Изъ иностранной литературы», 766.3.7.1.

Р

Раба. Переправа русскихъ солдатъ, 893.3.2.4.

Рабочіе. Организація Вольно-Экон. о-ва, 856.6.4.4.

Рава Русская. Кравченко, «Бой подъ Равой Русской, Сокалемъ. Владиміромъ-Волынскимъ», 863.2.5.4. «Рава Русская», 862.3.5.3. К. Яровъ. «На войнѣ», 880.4.1.4.

Равка. Пораженіе австрійцевъ, 866.4.3.1.

Рагуза. Бомбардировка, 852.3.4.4. Появленіе французскаго флота, бѣгство властей, 846.3.5.4. Французскій флотъ, 863.2.5.3.

Раденъ баронъ. Преданіе суду, 919.4.8.1.

Радзивилловъ. Разореніе, 856.3.7.4.

Радзивиллъ, Н. Кончина, 901.3.4.2.

Радзивиллъ. Съѣздъ въ Несвижѣ, 891. 6.6.2.

Радинковичи. Пораженіе австрійцевъ, 866.4.3.1.

Радкевичъ, Е. А. Орденъ Георгія 4-й степени, 848.3.1.2.

Радомская губ. «Въ Завислинскомъ раіонѣ», 890.3.2.1.

Радомъ. Жизнь, 913.7.7.1. Кравченко. «На Радомъ», 931.3.1.4. Н. Р. «Изъ днев-

ника войны», 870.3.3.2. Разгромъ гимназіи нѣмцами, 834.6.7.1. Рог. «Радомъ и Кѣльцы послѣ нѣмцевъ», 892.3.1.4. Рог-овъ. «Утро послѣ боя подъ Радомомъ», 872. 3.1.1. Разсказы раненыхъ, 865.4.6.3. Сообщеніе съ Варшавой, 902.4.3.3.

Радославовъ. Заявленіе о нейтралитетѣ, 904.4.8.2. 840.3.4.4. Рѣчь о болгарскомъ нейтралитетѣ. 891.4.4.4.

Радочницкій монастырь. Разсказъ игумена о пребываніи непріятеля, 839.2.8.4.

Радымно. Взятіе, 858.2.5.1.

Раецкій. Дѣло о клеветѣ въ печати, 899.7.2.2.

Развѣдки. К. А. «Воздушная развѣдка», 873.3.5.1. Н. П. «Австрійская развѣдка», 845.2.7.1. Н. П. «На развѣдкѣ», 869.3.3.4. Н. П. «Нѣмецкая развѣдка», 861.2.7.1.

Разгромъ германскаго посольства—результаты слѣдствія, 804.6.4.2.

Разрывныя пули. Австрійскія, 827.3.3.4. 824.3.4.1. 850.3.4.3. 834.3.3.2. 920.4.1.3.—комиссія для разслѣдованія, 822.2.8.4.—снимокъ и описаніе раны, 822.5.3.2. Германское правительство и общество объ употребленіи ихъ французами, 828.2.5.2. «Извиняющіеся изверги», 837.3.8.2. Протестъ Главн. Упр. Кр. Креста, 895.5.1.2. Употребленіе германцами, 911.3.4.3.

Раймонъ. Кончина, 887.13.3.3.

Распутинъ, Гр. Покушеніе на него, 758. 2.4.2. 757.2.6.4. 759.2.1.4. 760.2.3.2. Допросъ Гусевой Х., 761.2.5.2. Портретъ, 757.5.3.3.

Рача. Занятіе сербами, 909.4.8.1.

Ревель. Воспрещеніе разговоровъ на нѣмецкомъ языкѣ, 882.3.8.1. 926.5.4.2.//Нѣмецкія гильдіи ремесленниковъ и купцовъ, 935.6.5.4.//Переименованіе его, 855. 7.4.3. Премія за поимку нѣмецкаго аэроплана, 867.3.4.2.

Реверсидъ. Взятіе англичанами, 867.3.8.1.

Ревизіонная комиссія для повѣрки военныхъ расходовъ, 923.5.7.3.

Ревизія. Лифляндскаго губернскаго правленія: возвращеніе Харламова, 871. 4.5.1.

Режъ. Заключеніе въ тюрьму, 901.14.3.4.

Реймонъ. Смерть его, 859.4.4.2.

Реймсъ. Бомбардировка, 834.5.3.3. 885.4. 1.1. 895.4.4.2. 930.5.1.2. 831.2.6.3. 903.2.8.3. 871. 3.7.2. 846.3.5.3. 882.3.2.1. 851.3.6.3. 828.2.8.3. 904.4.1.2. Соборъ, 827.3.4.3.3.6.1. 826.2.6.4.—объясненіе нѣмцевъ, 834.3.2.4. Г-тъ «Къ судьбѣ Реймскаго евангелія», 887.13.3.1. Отступленіе германцевъ, 908.9.6.3. Пьеръ Милль о разрушеніи собора, 828.3.8.2. «Реймскій соборъ и его палачи», 835.4.2.4. Соборъ и его реликвіи, 828.3.4.3. Уничтоженіе германскаго аэроплана, 863.3.5.3. Уорренъ о соборѣ, 853.3.6.2. Энгельгардъ, «Кивотъ Іеронимова евангелія, 834.5.5.3».

Рейнботъ. Перемѣна фамиліи, 895.4.7.4.

Рейхъ Э. Меньшиковъ. «Должны побѣдить», 899.5.6.1.

Реквизиція. Автомобилей въ Москвѣ, 886.4.7.2. Автомобилей у нѣмецкихъ подданныхъ, 783.3.8.2. 783.6.1.4. Въ Германіи, 895.4.4.2. Въ магазинахъ Мандля, 818.4.4.1. Высочайшій указъ о производствѣ, 923. 5.6.2. Германцами товаровъ въ Бельгіи, 925.3.2.2. Заказанныхъ Норвегіей броненосцевъ англичанамъ, 903.3.6.4. Записка министерства торговли, 888.5.4.4. «Интендатскій гофкригсратъ», 894.13.2.2. И. С. «Реквизиціи», 812.4.3.3. Представленіе права командующимъ военными округами, 820.4.2.1. Приказъ по крѣпости Петра Великаго о наказаніи за утайку, 923. 4.8.3. Приказъ по Финляндіи, 782.2.3.1. Телефонной сѣти въ Эстляндской и Лифляндской губ., 852.3.1.4. Теплыхъ вещей въ провинціи, 860.7.2.2. Турецкія, 866.13.2.4. У подданныхъ враждебныхъ странъ, 843. 4.1.4.

Рекке. Утаиваніе рогатаго скота отъ реквизиціи, 895.8.3.2.

Религія. Перцовъ. «Урокъ войны», 929. 6.2.4. Столыпинъ. «Инако-вѣрующіе», 936. 4.5.4.

Ренненкампфъ. Маневры кавалеріи, 759. 15.3. Орденъ Владиміра 2 ст. съ мечами, 808.2.6.3. Скобелевскій значокъ, 811.5.4.1.

Рено Луи. О войнѣ, 863.4.7.4.

Репрессаліи. Иринъ. «Гіены полей сраженія», 861.4.6.1.

Рестораны. Ходатайства рестораторовъ въ маленькой думѣ, 891.5.6.2.

Решидъ. Назначеніе губернаторомъ Азербейджана, 820.4.7.2.

//Рига. Арестъ германскихъ подданныхъ, 889.4.1.2. 853.6.8.1 Арестъ директоровъ завода «Всеобщая компанія электричества», 890.7.3.4. Выѣздъ сенатора Крашенинникова въ Ригу, 867.4.3.4. Германскіе подданные, 852.15.2.3. Депутація о правахъ арендаторовъ казенныхъ имѣній, 891. 6.5.3. Игнорированіе русскаго языка, 861. 5.1.1. Конфискація германскихъ имуществъ, 869.7.6.2. Лазареты, 865.3.8.2. Никаноровъ. «Патріоты своего отечества», 862.6.4.3.—отказъ принять раненаго, 847. 7.6.1.—ходатайство объ отпускѣ кредитовъ, 904.4.7.2. Манифестація, 954.3.6.3 «Наши нѣмцы въ Красномъ Крестѣ», 868.5.2.3. Нѣмецкій яз. въ лазаретахъ, 855.7.4.3. Нѣмецкія прокламаціи, 829.5.8.2. 841.6.6.4. Обязательное постановленіе о нѣмецкомъ языкѣ, 867.4.7.3. Опроверженіе инцидента въ городской больницѣ, 887.14.5.4. Отказъ вступить въ всероссійскій союзъ городовъ, 900.5.3.2. 901.15.2.4. 906.7.2.3. Отставка губернатора, 869.4.6.1. Охрана телефона, 864.6.6.1. Передовой отрядъ Краснаго Креста, 877.4.2.1. Пере-

ходъ Т-ва «Проводникъ» въ распоряженіе правительства, 890.7.3.4. Ревизія полиціи, 851.7.4.1. Ренниковъ. «Въ странѣ чудесъ», 855.7.1.4. Русскій яз. въ учрежденіяхъ городского управленія, 866.13.1.2. С. «Гогъ рижской биржи», 843.6.7.1. Составъ городской думы, 857.7.1.1. Удаленіе германскихъ подданныхъ съ городской службы, 866.15.5.3.

Римъ. Конклавъ, 806.3.8.1. 808.3.4.1. 867.3.3.4. Митингъ въ пользу Тріента и Тріеста, 863.4.7 1.

Рипке Аксель. О Россіи, 886.4.5.1.

Рисунки. «Доброволецъ», 920.4.2.1. «Кѣльцы: соборъ и башня», 933.3.1.2. Медали бар. Мантейфеля своимъ служащимъ, 918.7.6.2. Мостъ у Бѣлграда, 774.3.6.2. Портретъ Мордвина, 856.6.5.4. Похороны военно-плѣннаго нѣмца въ Витебскѣ, 824.14.2.2. Силуэты войны, 842.5.5.1. 854.4.6.1. 839.5.1.1. 924.3.6.1. 923.7.1.1. 933.3.5.1. 858.5.6.1. 901.4.6.1. 834.5.5.1. 830.3.1.1. 934.7.6.1. 937.4.1.1. 928.6.1.1. 931.3.5.1. 927.4.1.1. 926.6.1.1. 909.4.1.1. 911.4.1.1. 831.4.5.1. 903.2.6.1. 836.4.4.1. 840.4.1.1. 849.4.6.1. 837.4.5.1. 848.5.5.1. 844.4.1.1. 845.13.5.1. 843.5.6.1. 841.5.5.1, 899.6.1.1. 874.5.6.1. 847.3.6.1. 902.4.1.1. 932.5.5.1. 868.5.1.1. 851.5.5.1. 870.5.5.1. 867.5.6.1 853.5.6.1. 865.5.5.1. 833.4.1.1. 905.4.1.1. 832.4.1.1. 855.5.5.1. 860.6.1.1. 857.5.6.

Рисъ, Д. Отзывы о русской арміи, 880.4.5.3.

Рихтеръ, А. А. Некрологъ, 929.6.7.2.

Робертсъ, Ф. Біографія, 883.6.2.3. Кончина, 882.3.2.2. Погребеніе, 886.4.4.2.

Рогачичъ. Бой, 894.3.6.1.

Рогачица. Занятіе сербами, 909.4.8.1.

Роде, ген. Орд. Георгія 4 ст., 856.2.6.2.

Родзянко, М. В. Рѣчь въ засѣданіи Г. Думы 26 іюля, 713.2.4.4.

Родосъ. Укрѣпленіе, 834.4.4.2.

Рожанскій, С. М. Некрологъ, 877.7.3.3.

Ролландъ, Р. Отвѣтъ Гауптману, 815.3.6.3.

Романіе. Взятіе, 842.3.4.2.

Романія-Планина. Взятіе, 838.4.1.3. 833.3.1.3.

Романовскій, военный агентъ въ Софіи—отправленіе въ дѣйствующую армію, 832.3.7.1.

Романовскій комитетъ. Воззваніе, 914.3.8.2. Засѣданіе, 926.5.1.3. Дѣятельность, 799.3.3.4. Отдѣленія въ неземскихъ губерніяхъ, 904.4.5.2. Положеніе о немъ, 776.3.6.4.

Ронашъ. Въ бояхъ подъ Ипромъ, 898.3.2.2.

Роникеръ, гр. Слушаніе дѣла въ Сенатѣ, 907.6.1.3.

Ропшицы. Бои, 856.3.4.3.

Роспись доходовъ и расходовъ на 1915 г. Объяснительная записка, 901.3.8.1. 907.4.3.1. Проектъ, 895.7.2.4. «Проектъ росписи 1915 г.», 902.5.7.3. Сводная таблица, 904.4.5.3. Совѣщаніе о сокращеніи расходовъ, 412.3.7.4. См. Бюджетъ.

Россійскій, А. А. Некрологъ, 865.6.2.2.

Россія. Австро-сербскій конфликтъ: заявленіе петроградскаго телеграфнаго агентства по поводу статьи въ «Norddeutsche Allgemeine Zeitung», 776.2.4.4.—заявленіе правительства по поводу ультиматума, 768.1.6.1.—отношеніе къ ультиматуму, 768.2.7.4.—предложеніе продлить срокъ отвѣта на ультиматумъ, 768.1.6.1. Патріотическій подъемъ, 778.2.4.2. «Въ грозовой день», 770.3.3.2. «Единая Россія», 774.3.5.1. И. Г. «На историческомъ поворотѣ», 781.4.2.1. И. С. «У нихъ и у насъ», 779.4.1.4. «Къ манифесту о войнѣ», 777.3.4.4. «Къ побѣдѣ», 779.4.1.2. «Передъ борьбой», 776.5.2.2. «Половина побѣды», 778.3.5.1. Розановъ. «Вступаемъ въ великую годину», 775.3.3.4. «Царь и Народъ», 777.3.2.1. Посѣщеніе Пуанкарэ и французскимъ флотомъ, Французскіе дни, 764.2.1.1. 765.1.6.1. 767.1.6.1. 766.1.5.1. 761.4.4.2. Соглашеніе съ Англіей объ англійскихъ подданныхъ въ полосѣ отчужденія Китайской Восточной ж. д., 901.4.6.3. Соглашеніе съ С.-А. С. Штатами о третейскомъ судѣ, 838.13.1.4. Тройственное согласіе. Вилишевскій. «Отъ тройственнаго согласія къ болѣе широкому соглашенію», 759.4.1.4.

Россъ-Кларкъ, А. Біографія, 859.14.4.2.

Ростовъ Великій. Перцовъ. «Ростовъ Великій», 768.3.4.2.

Ротошино. Храбрость русскаго солдата, 855.3.7.1.

Ротшильдъ. Отказъ парижской семьи отъ германскихъ дворянскихъ дипломовъ, 889.3.3.1.

Руа. Бои, 856.2.5.3. 845.2.5.2.

Рубини. Выходъ въ отставку, 868.4.5.2.

Рубинштейнъ, А. Г. «Памяти А. Г. Рубинштейна», 887.14.2.1.

Рубэ. Нѣмецкій отрядъ въ немъ, 819.2.4.4. Передовая цѣпь изъ обитателей его, 888.5.1.3. Тифъ, 891.3.7.4.

Рудановскій, И. Н. Некрологъ, 891.6.1.4.

Рудневъ, А. Д. Защита диссертаціи: «Хоти-Бурятскій говоръ», 924.6.1.4.

Рузевельтъ. Заявленіе о необходимости протеста противъ Германіи, 877.5.1.3.

Рузскій, Н. В. Англійская печать о немъ, 813.4.1.2. 841.3.5.2. Біографія и портретъ, 808.3.7.2. Георгій 4-ой ст., 814.2.1.2.

Рулеръ. Бой, 857.3.6.3. Занятіе союзниками, 916.5.3.1. 909.4.7.3. Контрибуція, 896.2.8.2.

Румынія. Австрійскіе дезертиры, 842.4.4.2. 843.4.4.4. 922.4.8.2. Анти-австрійскіе митинги, 863.4.6.1. Антинѣмецкое настроеніе, 890.4.4.2. Арестъ военнаго груза для

Турціи, 848.4.6.1. Арестъ германскихъ шпіоновъ, 901.4.5.3. 876.4.8.4. Военные заказы, 858.4.7.3. 859.13.2.2. Военныя приготовленія, 937.5.4.1. 936.3.5.2. 926.5.2.1. Возбужденіе противъ короля Карла, 840.3.4.1. Возвращеніе Германіи задержанныхъ военныхъ грузовъ, 872.4.5.3. Возможный моментъ вмѣшательства въ конфликтъ, 912.4.3.4. «Война и румыны», 800.4.1.3. Вывозъ нефти въ Германію (Ст—нъ. «Замѣтки»), 873.13.7.4. Выселеніе германскихъ комиссіонеровъ, 888.4.6.4. Германская агитація, 925.3.8.2. 858.4.7.3. 874.4.8.1. 874.4.8.1. 919.8.2.1. Германская печать о настроеніи, 815.4.2.2. День коронованія Фердинанда, 863.4.7.3. День тезоименитства Государя, 916.5.5.3. Дизеско—рѣчь о выступленіи противъ Австріи, 926.5.3.1. «Дипломатическія возможности», 897.4.8.4. Задачи внѣшней политики. Gaudeamus. «Россія и Румынія», 758.3.6.1. Задержаніе военнаго груза изъ Германіи. 846.2.6.1. 826.3.6.1. для Турціи, 831.3.7.3. 855.4.5.4. 808.3.2.1. Задержаніе контрабанды (бензина), 923.6.4.1. Заемъ, 932.5.4.1. Заискиваніе Австріи, 779.4.1.1. Законопроектъ о мобилизаціи, 928.5.5.2. 930.6.5.1.—о пребываніи иностранцевъ, 938.4.3.4.—о чрезвычайномъ кредитѣ, 922.13.2.1.—о чрезвычайныхъ мѣрахъ, 921.5.2.3. Запрещеніе вывоза муки, 888.4.6.4. 838.13.1.2. Запрещеніе выдачи заграничныхъ паспортовъ лицамъ призывного возраста, 912.4.3.4. Запрещеніе провоза боевыхъ припасовъ въ Турцію, 862.5.2.2. Запрещеніе провоза болгарскихъ грузовъ, 904.4.8.1. Запросы о внѣшней политикѣ: депутата Кузы, 908.13.6.4.—сенатора Добреску, 910.4.4.1. Засѣданіе совѣта министровъ, 901.4.5.4. (Редакція королевскаго посланія; законопроектъ на случай мобилизаціи), 889.4.3.2. Заявленіе Братіано о выступленіи, 878.4.5.1. Заявленія о томъ же: бюро политическаго освѣдомленія, 798.3.4.2.—дипломатовъ, 906.5.1.2.—Діаманди, 934.7.3.1. 932.5.4.3. 935.5.3.2.—Маргиломана и Дизеско, 926.5.3.1. Заявленія объ условіяхъ нейтралитета, 775.2.5.4. Заявленіе Такеіонеску, 887.3.7.4. «Историческая справка», 846.4.7.2. «Италія и Румынія», 889.4.4.2. Контрабанда: провозъ въ Турцію изъ Германіи, 859.12.2.3. 814.3.3.4. 817.3.3.4. 883.5.1.2. «Король Карлъ румынскій», 846.4.5.4. Крайничеано о роли ея въ войнѣ, 925.4.1.1. Манифестаціи, 824.4.3.3. 821.4.1.4. 865.4.5.4. 833.2.2.3. 82.3.20.1. 890.4.5.3. Машковъ. «Политическая оріентація Румыніи», 785.4.1.3. Меморандумъ профессоровъ королю о національномъ идеалѣ, 876.4.8.3. Меньшиковъ. «Должны побѣдить», 848.5.3.2. Миссія Талаатъ-бея, 796.3.2.2. 811.3.6.2. Митингъ—резолюція о выступленіи Румыніи, 904.5.1.2. Рѣчи Флевы и Филипеску о выступленіи, 897.4.7.4. Мобилизація: увольненіе части запасныхъ, 841.4.6.1. М-овъ. «Дипломатическія вѣсти», 828.3.7.2. 896.3.6.2. 901.4.3.4. 838.4.5.4. 886.4.3.2. 830.4.5.3. 812.2.7.4. 889.4.1.2. 907.4.4.4. 820.4.4.3. 920.5.6.3. 910.4.2.2. 827.4.4.2. 881.5.5.3. 890.4.4.4. 894.4.3.3. 876.4.6.3. Настроеніе, 834.4.4.1. 880.13.5.4. 867.3.2.2. 825.4.4.1. Находка въ германскомъ поѣздѣ карты Добруджи, 840.3.4.2. Нейтралитетъ—официальное сообщеніе, 829.4.2.1. Нѣмецкое бюро, 858.4.7.3. 908.13.6.1. Обстрѣлъ берега австрійскимъ мониторомъ, 861.4.3.3. Объясненія о провозѣ военной контрабанды, 881.5.6.3. Обѣщаніе ей вознагражденія фонъ-деръ-Гольцъ-пашой, 912.4.2.1. «Опасность для Румыніи», 877.5.6.1. Опроверженіе вывоза бензина въ Австрію и Германію, 876.5.1.1. Опроверженіе проѣзда германскихъ моряковъ, 803.4.3.2. Оружейный заводъ, 893.5.4.1. Отказъ въ вывозѣ нефти для Германіи, 878.4.5.2. Отношенія съ Болгаріей; достиженіе прочнаго согласія, 917.3.7.1.—заявленіе объ охранѣ бухарестскаго мирнаго договора, 714.3.2.1.—заявленіе Таке Іонеску объ опасности нападенія со стороны Болгаріи, 818.4.1.1.—переговоры о поведеніи ея въ случаѣ выступленія Румыніи, 828.3.8.1. 870.4.7.1.—пограничныя столкновенія, 764.3.5.4. 763.1.6.3. «Румыно-болгарскія недоразумѣнія», 767.2.8.3.—разрѣшеніе ихъ, 780.3.5.3.—соглашеніе объ улаженіи ихъ, 767.2.5.2. Отношенія съ Италіей: заявленіе Діаманди объ общности интересовъ, 824.4.3.4.—миссія политическихъ дѣятелей въ Римъ, 911.5.3.2.—телеграмма депутатовъ всѣхъ партій итало-румынской лигѣ, 920.5.7.1. Отправка румынскихъ миноносцевъ для защиты отъ турецкихъ, 883.5.1.3. Отъѣздъ военной делегаціи въ Римъ, Парижъ и Бордо, 901.4.5.4. Охрана Дуная отъ турецкихъ миноносцевъ, 883.5.1.3. Петиція профессоровъ о войнѣ, 833.2.2.3. 865.4.5.4. Печать: газета «Долой нѣмцевъ», 864.4.5.2.—отзывы о закрытіи Дарданеллъ, 836.4.3.3.—о занятіи Валоны итальянцами, 926.5.4.3.—о нейтралитетѣ, 839.4.1.4.—о присоединеніи къ тройств. согласію, 902.4.3.1.—о сербскихъ побѣдахъ, 913.4.8.1.—попытки подкупа нѣмцами, 839.4.1.1. Политика Братіано, 843.4.4.3. Положеніе болгарскаго населенія въ Добруджѣ, 828.4.1.2. «Положеніе Румыніи», 830.5.2.3. «Правительственный Вѣстникъ» объ объявленіи ея на военномъ положеніи, 838.2.7.1. Предупрежденіе печати Болгаріи, 787.2.5.2. Призывъ всѣхъ, состоящихъ на военной службѣ, 936.4.1.4. Призывъ митрополита Геннадія къ королю объ освобожденіи трансильванскихъ румынъ, 843.5.7.4. Провозъ золота для Турціи, 887.4.2.2. Продажа хлѣба Германіи, 818.4.1.2. Пропускъ германскихъ офицеровъ и матросовъ въ

Турцію, 823.3.4.2. Прослѣдованіе австрійскихъ матросовъ, спеціалистовъ по установкѣ минъ, въ Видуинъ, 827.3.5.3. Разрѣшеніе провоза болгарскихъ товаровъ, 908.13.7.1. Расходы по мобилизаціи, 834.2.6.3. Роспускъ части запасныхъ, 844.4.2.3. Сборъ пожертвованій для помощи семьямъ воиновъ, на случай войны Румыніи, 931.4.6.2. Слухи объ обращеніи короля Карла къ народу, 841.4.4.1. Смерть Стурдзы, 858.4.7.3. Собраніе партіи консерваторовъ, 884.4.2.3. Собраніе «Румынской просвѣтительной лиги», 826.5.4.4. Совѣщаніе по вопросамъ внѣшней политики, 879.3.7.2. Созывъ коронnаго совѣта, 840.3.4.2. Созывъ Сената и палаты, 891.4.5.1. Союзъ съ Италіей и Греціей, 936.3.5.3. «Счастливыя возможности», 841.4.6.4. Таке-Іонеску объ отношеніи къ Австріи, 856.5.1.3. «Трансильванскіе румыны шевелятся», 910.4.5.3. Турецкіе офицеры, 840.3.4.2. Ходатайство о мѣрахъ противъ газеты «Ziva» въ Венгріи, 880.13.6.1. «Часъ для Румыніи», 900.5.1.2. Экономическое положеніе, 791.5.7.4. См. Карлъ, король румынскій, Фердинандъ, король румынскій.

Румынская армія. Ст—нъ. «Замѣтки», 937.6.6.1.

Русановъ, В. А. Вѣсти объ экспедиціи, 826.5.5.4.

Русская армія. Отзывы австрійцевъ, 820.7.2.3.— англійской палаты, 859.4.7.1. 862.5.1.1.—нѣмцевъ. 845.13.5.2. Письмо командира полка съ передовыхъ позицій, 874.3.1.3. Поведеніе въ Восточной Пруссіи, 846.3.3.4. Столыпинъ. «Характеръ войны», 885.5.6.2. Эль-Энъ. «Славный день», 840.3.7.3. См. Армія.

Русская колонія въ Каирѣ, 868.5.4.2.

Русскіе путешественники. А. Д. «Отъ Вѣны до Петербурга», 788.5.1.3. Благодарность Болгаріи, 848.5.1.2. Благодарность шведамъ, 791.5.4.3. Въ Гамбургѣ—освобожденіе ихъ, благодаря шведскому королю, 833.3.5.4. Въ Германіи: 786.3.4.3. 800.3.8.3. 785.5.5.2. 783.4.5.3. 780.2.6.3. 778.4.1.3. 814.3.5.3.— дипломатическая защита ихъ, 924.4.3.3. Карабчевскій. «Курортный плѣнъ у нѣмцевъ, 920.7.1.4. 919.6.1.4. 925.5.1.3. 926.6.1.3. 927.6.1.3. М—е. «Всегда поучительная исторія», 847.3.1.4. 861.5.1.4. М—овъ. «Артистъ М. И. Каракашъ въ плѣну у нѣмцевъ», 831.3.5.3. М—въ. «Германскія жестокости» (разсказы Калачова Г. В. и гр. Канкриной), 791.2.3.4. М—овъ. «Сказки войны», 833.3.4.1. М—овъ. «Что происходитъ въ Берлинѣ?» (разсказъ Карѣева), 815.3.5.2. Н. И. «Озвѣрѣвшіе нѣмцы», 785.2.3.2. «Нѣмецкія звѣрства», 786.5.5.4. обращеніе съ ними, 816.4.1.1.—обращеніе съ принцемъ Ольденбургскимъ, 780.2.5.3.—освобожденіе бывшихъ въ Засницѣ, 889.4.2.1. 889.4.3.3.—отвѣтъ правительства на заявленіе испанскаго посла, 796.3.3.4.—почтовыя сношенія, 812.3.2.4.—разсказъ балтійскаго нѣмца, 798.4.4.1. Кассо, 785.2.2.4. Ванъ-деръ-Ховена, 794.4.1.2. Розановъ. «Перетерпѣвшія въ Германіи ученицы гимназіи», 848.6.2.1.— телеграмма испанскаго посла о дѣятельности посольства по оказаніи помощи имъ, 796.2.8.3. Хохловъ. «Наши деньги и нѣмецкія пушки», 837.4.1.1.—шведское бюро туристовъ въ Берлинѣ, 942.4.1.2. Щелкуновъ. «О русскихъ за границей», 801.6.7.4. Во Франціи, 801.3.5.3. Засѣданіе Совѣта Министровъ о помощи имъ, 785.2.2.1. К—овъ. «Изъ Германіи въ Россію» (разсказъ Свербеева, С. И.), 788.2.6.3. Поиски багажа, 876.4.6.1, 896.3.5.4. 898.5.5.2. Помощь, 808.2.7.4. Правительственное сообщеніе о русскихъ за границей, 812.5.1.4. Пріемъ ихъ въ Болгаріи, 840.3.1.1. 845.4.5.2. 809.3.5.3. 791.3.3.3. Пріемъ въ Петроградѣ, 789.13.1.4. 789.13.4.1. Швеціи, 794.4.1.2. 928.5.5.3. Проектъ помощи правительства, 782.3.1.3. Работа русскаго комитета въ Швеціи, 933.4.6.1. Совѣтъ съѣздовъ промышленности о помощи имъ, 795.4.7.2. 797.2.7.3.

Русскій флотъ. Арестъ судовъ турками, 882.2.4.1. Благодарность Государя, 861.2.2.2. Бой съ «Бреслау» и «Гамидіе», 935.3.5.4. 938.2.4.3. Бой у Севастополя, 886.2.4.4. Бомбардировка береговъ Сиріи крейсеромъ «Аскольдъ», 926.2.3.4. Бомбардировка Трапезунда, 886.3.4.3. 885.2.7.4. Бомбардировка турецкаго побережья, 920.4.7.2. Бомбардировка Хопа, 938.2.4.3. 935.3.5.4. Возвращеніе команды парохода «Рязань», 790.3.1.3. Возобновленіе рейсовъ по Анатолійской линіи, 814.3.6.2. Возобновленіе рейсовъ Салоники—Александрія, 808.3.2.1. Гибель канонерской лодки «Донецъ», 874.2.6.4.—крейсера «Жемчугъ», 865.2.3.3. 867.3.3.4.—крейсера «Паллада», 848.2.6.1. 848.3.5.1.—транспорта «Прутъ», 874.2.6.4. 879.3.2.2.—финляндскаго парохода «Улеаборгъ», 817.2.3.4. Закладка новыхъ подводныхъ лодокъ, 760.2.6.1. Захватъ германскаго парохода, 781.1.5.4. 795.3.3.2. Захватъ и потопленіе германскихъ пароходовъ, 927.4.5.3. Захватъ парохода «Рязань» крейсеромъ «Эмденъ», 795.3.5.1. 784.1.7.4. 915.4.2.4. Захватъ турками парохода «Ида», 892.3.5.1. Каспійское море—спасеніе затертыхъ льдомъ, 902.5.2.2. Крейсеръ «Аскольдъ»—захватъ германскаго парохода и потопленіе 2-хъ турецкихъ, 916.3.8.2. Мобилизація, 777.2.2.2. Обстрѣлъ нѣмцами госпитальнаго судна, 858.4.2.1. 853.4.2.4. Потери въ судовомъ составѣ за 5 мѣсяцевъ войны, 935.3.6.3. Потопленіе крейсера «Магдебургъ», 803.2.1.2. 802.2.3.2. Потопленіе турецкаго парохода «Деринье», 914.2.4.4. По-

топленіе турецкихъ транспортовъ, 877.3.1.4. Превращеніе германцами крейсера «Рязань» въ угольный транспортъ, 790.3.3.1. Приспособленіе «Ангары» подъ плавучую санаторію для раненыхъ, 909.5.5.2. Рейсы Добровольнаго флота на Дальнемъ Востокѣ, 821.4.1.2. Розыски непріятеля въ Черномъ морѣ, 903.2.8.4. Спасеніе «Буревѣстникомъ» норвежскаго парохода, 915.13.3.2. Списокъ потопленныхъ турецкихъ судовъ, 928.3.7.2. Столкновеніе съ крейсеромъ «Бреслау», 930.4.5.2. Страхов. отъ воен. риска, 857.4.2.4. Торговый: гибель парохода «Ормеда», 890.4.6.3. 896.3.7.4.—пароходовъ «Казбекъ» и «Ялта», 865.3.2.3. 866.4.1.1.—захватъ германцами парохода, 778.2.6.1.—проектъ правилъ о мобилизаціи, 780.2.4.3. Уничтоженіе турецкихъ судовъ съ грузами, 935.3.5.4. Шведская печать о положеніи дѣла на Балтійскомъ морѣ, 791.1.5.3.

Русское музыкальное общество. Концертъ, 904.7.2.4.

Русское собраніе. Докладъ Пуришкевича, 895.7.1.2. Общее собраніе, 889.5.3.3.

Русско-турецкая война 1877—78 г. Евреиновъ. «30 іюля 1876 г.», 786.5.3.4.

Рустемъ-бей. Осужденіе протеста С.-А. С. Штатовъ и заявленіе о своемъ отъѣздѣ, 831.4.1.3.

Рущукъ. Провозъ контрабанды, 873.4.1.1.

Рыбинскъ. Оборинъ. «Война и продовольствіе арміи», 811.6.4.3.

Рыбные промыслы. Жилищныя условія, 760.5.2.2.

Рыкачевъ, А. М. Хохловъ. «Интеллигенція», 923.6.6.3.

Рыпинъ. Пребываніе нѣмцевъ, 817.14.3.1.

Рышковъ о. Арестъ, 808.3.3.3.

Рюккель. М—овъ. «У генерала Рюккеля», 845.4.2.1.

С

Сааль. Бой, 789.2.1.2. Занятіе французами, 790.2.2.1.

Саббахъ - Эддинъ. Протестъ противъ войны, 875.3.4.1. Телеграмма султану съ просьбой прекратить войну, 894.13.5.3.

Саблинъ, П. Ф. Некрологъ, 806.5.2.1.

Сабуровъ, П. А. Потретъ и біографія, 934.8.2.2.

Сава. Бой, 850.3.6.2. 834.3.3.1. 851.3.7.2. 848.4.1.3. Побѣда сербовъ, 798.2.4.4. 816.3.3.1.

Садовая-Вишня. Послѣ боя, 848.3.7.1.

Садовская, О. О. Юбилей, 915.15.4.4.

Сазоновъ, С. Д. Заявленіе объ отношеніяхъ къ Италіи, 936.4.1.2. Мнѣніе о политикѣ Италіи, 935.5.3.1. Рѣчь въ засѣданіи Г. Думы 26 іюня, 783.2.6.3.

Сакизовъ. Мнѣніе о нейтралитетѣ Болгаріи, 887.4.3.3.

Саксонскій гофмаршалъ. Взятіе въ плѣнъ, 859.13.6.2.

Саксонскій король. Бѣляевъ. «Ich bin von Spiess, 883.6.5.1.

Саландра. Выходъ въ отставку, 868.4.4.4. Заявленіе объ активномъ нейтралитетѣ Италіи, 902.5.4.2. Рѣчь въ палатѣ депутатовъ, 904.5.2.1. Рѣчь при вступленіи въ управленіе министерствомъ, 855.4.6.2.

Саларъ - удъ - Доуле. Агитація, 868.4.3.3. М-овъ «Дипломатическія вѣсти», 887.4.2.3. Слухи о появленіи на турецкой границѣ, 860.5.5.2.

Самаркандъ. Размѣщеніе плѣнныхъ нѣмцевъ, 879.3.6.2.

Самбра. Укрѣпленія на берегахъ, 829.3.1.3.

Самице. Бой, 937.3.3.3.

Самоа. Высадка англійскихъ войскъ, 809.2.6.1.

Самохоткина. Поѣздка въ армію, 891.4.5.4.

Самсоновъ, А. В. Некрологъ, 807.4.4.3. Портретъ, 807.4.4.2.

Санаторіи для воиновъ въ Крыму. Ежовъ. «Крымъ—отдыхъ русскихъ воиновъ», 891.7.5.3. Засѣданіе комитета о-ва «Г. С. въ Крыму», 925.4.1.3.

Санджакъ. Бой, 904.4.1.4.

о. Сандовичъ. Разстрѣлъ, 921.5.3.2. 926.4.2.4. 922.13,2.2.

Сандоміръ. Взятіе, 839.2.7.4.

Санитарная организація. Врачебно-санитарный съѣздъ въ Москвѣ, 937.5.6.1. 936.4.2.2. І. Н. «Помощь раненымъ», 867.6.3.4. Командировка Максимова, 850.4.2.4. Меньшиковъ «Должны побѣдить», 855.5.2.2. На Кавказѣ—назначеніе барона фонъ-Кнорринга руководителемъ, 889.3.6.2. Огражденіе арміи отъ заразы, 888.4.2.4. Отчетъ управленія верховнаго начальника, 910.3.2.4. 870.2.5.2. Письма пр. Миротворцева, 922.4.1.2. Положеніе о верховномъ начальникѣ, 823.3.1.4. Постановленія комитета памяти Пирогова и городской думы Петрограда, 859.14.7.2. Представители верховнаго начальника, 869.4.3.1. Приказъ объ изоляціонныхъ пунктахъ на ж. дорогахъ, 925.6.5.4. 889.3.1.1.—объ оборудованіи одонтологическихъ кабинетовъ, 926.8.3.2.—о порядкахъ въ лазаретахъ и задержкахъ санитарныхъ поѣздовъ, 899.3.4.4. Циркуляръ военнаго министра, 838.3.2.4. Щевыревъ. «Объ уничтоженіи накожныхъ паразитовъ въ арміи», 917.5.2.4.

Санитарные отряды. Ассигнованіе городской думы на организаціи летучаго отряда, 885.6.3.3. Летучіе, 872.4.2.4. Столыпинъ.«Замѣтки», 901.13.3.2. Отважная дѣятельность 2-го передового отряда Краснаго Креста, 882.3.5.3. 3-й имени Гос. Думы, 865.3.8.2. Туркменскій, 838.4.6.3.

Санитарный поѣздъ Государыни Маріи Ѳеодоровны, 884.3.8.4.

Санитары-меноніты. Въ земскомъ союзѣ, 887.4.1.4. Призывъ ратниковъ ополченія 1-го разряда, 923.5.8.4.

Санктъ-Лиско. Занятіе, 834.2.6.1.

Санъ. Антаръ. «Съ войны», Н. И. «Взрывъ моста», 848.3.3.4. 3.4.3.

Санъ - Джіовани - ди - Медуа. Прибытіе итальянскаго крейсера, 832.4.6.2.

Санъ-Джуліано. Болѣзнь, 849.4.4.3. 850.4.5.1. М-овъ «Дипломатическія вѣсти», 849.4.3.3.839.3.7.2. «Наслѣдіе маркиза-ди-Санъ-Джуліано», 853.4.7.2. Политика его, 854.3.6.1. Слухи о выходѣ въ отставку, 817.3.4.1. Смерть его, 852.4.5.2. 852.13.1.2.

Санъ - Стефано. Уничтоженіе русскаго памятника, 884.3.5.1.

Санъ-Франциско. Отправка товаровъ во Владивостокъ, 838.4.7.4.

Сапѣгинъ, А. А. Защита диссертаціи, 859.14.6.2. 861.5.2.3.

Сараево. Бой, 848.4.1.3. 843.3.1.3. 840.2.5.2. 850.3.6.1. 830.4.1.3. 851.3.7.1. Конецъ разбора дѣла о государств. измѣнѣ, 362.5.2.2. Приближеніе сербскихъ войскъ, 841.3.6.2. Приговоръ по дѣлу Принципа, 865.4.5.1.

Саратовъ. Нѣмцы на службѣ у города, 853.6.7.4.

Сарокусанъ. Бомбардировка, 891.2.8.3.

Сароссkій заливъ. Бомбардировка англійскимъ флотомъ, 916.5.3.3.

Сарыкамышъ. Бой, 892.3.8.1. 938.3.3.1. 934.5.8.3. 934а.1.6.1. 934а.1.7.2. 931.3.6.3.932.9.1.2. 930.5.2.2. 933.2.4.2. 929.3.7.3. 928.4.4.3. Посѣщеніе Государемъ, 912.2.3.2.

Сахалинъ. Административное переустройство его, 867.4.3.3.

Сахарная международная конвенція. Совѣщаніе о ней, 828.3.5.2. 835.3.6.2.

Сахаръ. Закупка Англіей, 844.4.3.4. Запрещеніе ввоза въ Англію, 860.5.5.1. Запрещеніе вывоза изъ французскихъ колоній, 861.4.3.4. Льготное опредѣленіе кредита по акцизу за сахаръ подъ залоги заводовъ, 818.3.4.4. Паденіе цѣнъ на него во Львовѣ, 869.2.7.4. Повышеніе акциза, 893.4.7.4. Повышеніе цѣнъ, 856.6.3.3. Положеніе 6 іюля о размѣрѣ неприкосновеннаго запаса и предѣльныхъ цѣнахъ, 796.2.7.2. Положеніе рынка, 772.5.3.2. 758.6.1.3. 934.8.8.3. 919.8.3.2. 782.6.7.1. 907.6.7.3. 925.6.8.2. 891.6.6.4. 842.7.3.2. 879.6.7.2. 852.15.4.2. Размѣры производства въ 1914—15 г., 826.5.6.1. Собраніе рафинеровъ, 895.8.4.1. Состояніе свекловичныхъ посѣвовъ, 803.14.6.4. Такса въ Петроградѣ, 796.5.1.3. Э—нъ. «Въ нѣмецкихъ путахъ», 915.15.6.3.

Сберегательныя кассы въ дѣйствующей арміи, 825.4.3.4. И. Б. С. «Не забывайте воиновъ!», 824.13.3.3. Государственное движеніе вкладовъ, 795.2.5.2. 825.7.3.3. 824.14.5.1. Приливъ вкладовъ, 927.4.3.2. 928.5.4.4.

Свакопмундъ. Очищеніе Свакопмунда, 791.4.4.1.

Свекловица. Площадь посѣвовъ въ 1914 г., 768.4.8.2.

Свенцицкій, В. А. Докладъ о современныхъ огнестрѣльныхъ раненіяхъ, 927.6.4.1.

Свенъ-Гединъ. Исключеніе изъ парижскаго географическаго общества, 883.5.1.4. Подкупъ Германіей, 893.5.3.3. Пріемъ императоромъ Вильгельмомъ, 827.4.6.3. «Энверъ-бей номеръ второй», 896.3.8.2.

Свилоричъ. И. С. «Странный представитель», 816.5.7.2.

Свинецъ. «Свинцовая руда на Мурманѣ», 901.15.2.2.

Свинхувудъ. Арестъ, 893.5.4.3. Ссылка въ Тамбовскую губ., 896.3.7.4. Удаленіе отъ должности, 884.4.2.2.

Свѣнцицкій, К. Г. Некрологъ, 823.5.2.2.

Святотатства нѣмцевъ въ Хрженцицахъ и въ Кѣльцахъ, 888.4.3.1. Донесеніе архіеп. Николая, 892.3.1.4.

Святые. Меньшиковъ. «Праведники и пустосвяты», 761.3.5.1.

Священная война. Въ Персіи, 858.4.2.2. Германскія прокламаціи, 929.3.4.2.

Сгамбати, Р. Некрологъ, 913.7.4.2.

Севастополь Бомбардировка, 868.2.7.2. Открытіе школы юнговъ, 894.4.4.4. Погребеніе убитыхъ съ корабля «Евстафій», 889.4.1.1. Учрежденіе призового суда, 845.4.4.2. Яр—ко. «Гебенъ» подъ Севастополемъ, 869.3.4.2.

Сегеркранцъ, В. К. Некрологъ, 877.7.3.2.

Сеидъ-Хамилъ, великій визиръ. Отставка, 869.4.1.4.

Секвестръ. Багажа подданныхъ тройственнаго согласія въ Германіи, 886.4.5.4. Виллы Извольскаго въ Роттахѣ, 878.4.5.3. Заводовъ «Проводникъ» — уничтоженіе его (секвестръ), 908.13.6.2. Имуществъ подданныхъ враждебныхъ странъ. — ходатайство московскаго купечества, 913.5.3.1. Монастырскихъ подворій въ Константинополѣ, 887.13.6.3. Нѣмецкихъ имуществъ въ Варшавѣ, 920.6.1.2. 921.5.2.1.—въ Двинскѣ, 885.5.1.3. 903.3.5.3.—въ Екатеринославской губ., 851.5.1.2.—въ Кіевѣ, 936.3.7.3. въ Москвѣ, 908.14.1.2.— въ Одессѣ, 895.5.2.3.— въ Ригѣ, 875.3.5.2. —въ Финляндіи, 870.4.7.1.—во Франціи, 872.4.5.3. 864.4.5.4. 854.3.5.4. 851.4.5.2. 850.3.5.2. Мнѣніе комитета съѣздовъ представителей торговли и промышленности, 875.3.2.2. Письмо Максимова Н. А. объ обществѣ электрическаго освѣ-

щенія 1886 г., 938.3.7.2. Прусской фирмы въ Плешеницахъ, 897.4.8.1. Русскихъ монастырей, школъ, больницъ въ Сиріи, 891. 4.1.2.

Сектанты. Разъясненіе Сената о наставникахъ, 762.2.3.1. Число въ Россіи, 769. 5.2.1.

Сельское строительство. Смѣты расходовъ, 870.4.5.3.

Сельское хозяйство. Демчинскій. «Современное сельское хозяйство», 768.2.8.4.

Семба. Заявленіе о своемъ участіи въ трудахъ правительства, 851.4.7.2.

Семеновъ, Н. В. Некрологъ, 825.6.5.2. 832.5.3.3.

Семилѣтняя война. Горяиновъ. «Гроссъ-Егерсдорфъ, Цорндорфъ и Кунерсдорфъ», 809.5.1.3. М—е. «Всегда поучительная исторія», 805.4.1.3.

Семирѣчье. Отношеніе къ войнѣ, 924.6.6.3.

Семьи запасныхъ. Кривенко. «Семьи запасныхъ», 838.13.7.2. Мѣры податныя, 836. 4.1.1. Помощь города, 857.6.3.3. Смирновъ. «Первый день въ городскомъ попечительствѣ», 823.4.6.4. «Солдатскія слезы», 899. 6.5.4.—См. помощь семьямъ воиновъ.

Сенатъ. Адресъ Государю, 778.2.2.3. Жалоба пр-цы «Ольгинскаго общества помощи вдовамъ и сиротамъ военныхъ лицъ», 899.4.3.1.

Сеннэ. Агитація секретаря турецкаго консульства, 902.5.3.4.

Сенонъ. Прорывъ проволочныхъ заграждеій, 891.3.8.2.

Сенъ-Діэ. Бомбардировка госпиталя, 818. 3.1.2.

Сенъ-Жоржъ. Бой, 934.6.6.1. Взятіе французами, 935.4.6.2. 935.3.5.1.

Сенъ-Міель. Бои, 856.2.5.3. 856.4.1.1.

Сенъ-Омеръ. Аэропланы германскіе, 851. 3.7.1.

Сенъ-Поль. Германскіе аэропланы, 882. 3.1.2.

Сенъ-Элуа. Бой, 900.3.4.2.

Серадзь. Бой, 828.2.8.2.

Серафимъ, Р. Квитанціи на нѣмецкомъ яз., 897.7.6.2.

Сербія. Австро-сербскій конфликтъ:—заявленіе Пашича, 770.2.3.2. 772.2.6.1.—заявленіе Спалайковича объ ультиматумѣ, 768.1.7.4.—настроеніе. М. И. «Дипломатическія вѣсти», 766.2.1.4.—отвѣтная нота, 771.2.4 3. М-въ. «Дипломатическія вѣсти», 771.2.7.3.—отвѣтъ на австрійскій ультиматумъ и австрійскія примѣчанія къ нему, 772.2.8.1. «Австрійскія примѣчанія», 773.3. 3.4.—разрывъ дипломатическихъ сношеній, 768.2.5.1. М-въ. «Дипломатическія вѣсти», 770.1.6.4. Аргусъ. «Сербскій конкордатъ и его вліяніе на положеніе Австріи въ Албаніи». 757.4.6.4. Благодарность Москвѣ, 862.5.3.2. Военный кредитъ, 785.3.1.2. 886.3.5.1. Возвращеніе ген. Путника, 771. 3.4.4. Воззваніе правительства къ народу объ угрозахъ Австріи, 773.1.5.3. Выборы въ скупщину, 763.1.6.4. Декларація кабинета министровъ, 906.5.4.3. Карта, 773.2. 4.4. 828.3.1.4. 909.5.1.4. Манифестъ королевича Александра объ объявленіи войны Австріей, 775.2.7.2. Манифестація по поводу побѣдъ, 913.4.8.2. Министерскій кризисъ, 900.4.6.1. Мобилизація, 769.2.2.1. 770. 2.3.2. М-въ. «Дипломатическія вѣсти», 770. 1.6.4. 903.3.4.4. 913.4.6.3. 870.4.6.4. 773.1.6.1. 878.4.1.2. 896.3.6.2. 901.4.4.4. Молебенъ по случаю русскихъ побѣдъ, 813.3.7.4. Нападеніе албанцевъ, 832.3.8.1. Недостатокъ бѣлья, медикаментовъ, врачей, 891.4.1.1. Нележоевъ. «Не забывайте — помогите сербамъ!», 882.4.3.3. Нота испанскому послу о звѣрствахъ австрійцевъ, 797.1.6.3. Нужда, 926.5.6.2. 887.3.6.1. Образованіе коалиціоннаго министерства, 903.3.1.2. Опроверженіе слуховъ о покушеніи на австрійскаго посла, 762.2.5.2. Отношенія съ Болгаріей, 856.5.2.1. 893.5.3.4. «Болгарія и Сербія», 881.6.1.2.—взрывъ моста на р. Вардаръ, 906.5.1.3. 815.4.2.3. 902.5.3.1.—вопросъ о болгарскомъ населеніи въ Македоніи, 819.3.4.4.—переговоры съ ней, 883.5.1.2. протестъ противъ дѣятельности болгарскихъ комитетовъ.844.4.2.3.—сношеніе черезъ Софію съ Европой, 776.4.2.3.—столкновеніе съ четниками, 906.5.1.3, 861.4.3.3, 766.2.4.2. Цемовичъ. «Отвѣтъ П. Н. Милюкову», 883. 5.7.3. Цемовичъ. «Сербія и Болгарія», 880, 14.4.2. Отношенія съ Греціей, 845.4.3.2. Отношенія съ Черногоріей—проектъ уніи, 759. 2.8.3. — работы разграничительной комиссіи, 760.2.4.4. Отчетъ о сербскомъ отступленіи. 888.4.6.2. Отъѣздъ германскаго посла, 784.3.2.4. Празднованіе тезоименитства Государя въ Нишѣ, 917.3.7.4. Прибытіе англійскаго отряда Краснаго Креста, 886.4.6.1. Привѣтъ петроградскаго клуба женской прогрессивной партіи сербскимъ женщинамъ, 917.4.8.3. Приказъ по арміи наслѣдника, 781.2.5.2. Приказъ по арміи короля Петра, 902.4.4.2. Скупщина—открытіе сессіи, 775.2.7.1. Сообщеніе Пашича о войнѣ, 779.3.2.4. Составъ министерства, 904.5.1.2. 903.3.5.4. Столыпинъ. «Замѣтки», 902.6.2.1. Стычки съ албанцами, 871.3.8.3. Телеграмма Государя Императора Королевичу Александру 14 іюля, 783. 4.2.4. Телеграмма Королевича Александра Николаю Черногорскому о войнѣ съ Австріей, 780.3.4.4. Численность населенія, 809.4.4.2.—См. Австрія, Австро-сербскій конфликтъ, Болгарія, Германія.

Сербо-австрійскій театръ. Бой, 829.3.2.2. Военный обзоръ, 828.3.1.3. 825.3.4.3. Логоръ. «Отсупленіе австрійцевъ по всей линіи», 819.4.2.4. Наступленіе сербовъ, 903. 3.1.1. Отступленіе австрійцевъ, 909.4.7.4.

910.3.7.2. Побѣда сербовъ 20-23-го ноября, 907.3.7.2. 907.2.8.4. 906.4.3.1. 905.3.4.2.

Сербская армія. Волинъ. «Сербская армія», 774.3.6.2. Командный составъ, 783.3. 8.2. Приказъ наслѣдника Александра, 928.4.4.4. 910.3.7.2.

Сербскій флотъ. Захватъ транспортовъ австрійцами, 772.2.5.2.

Сербы. Въ германской арміи, 835.3.4.1.

Середонинъ, С. М. Некрологъ, 786.6.3.4.

Сестрорѣцкъ. Концертъ, 788.6.3.3.

Сестры милосердія. А. Б. «Замѣтки о войнѣ», 802.4.6.3. «Августѣйшія сестры милосердія», 846.3.1.3. 892.4.3.1. Въ Царскосельскомъ лазаретѣ, 837.4.8.3. Георгіевская медаль О. Поповой, 890.4.2.1. 10-лѣтняя И. Гладкова, 902.7.8.1. Дѣятельность, 855.3.6.3. Еврейки, 801.3.2.3. Жалованье, 917.3.5.4. Зилоти. «Побольше вѣжливости!», 824.13.4.2. Курсы. Скарабэ. «Все по правиламъ», 828.5.2.2. Курсы сокращенные, 818.3.6.3. Курсы. Столыпинъ. «Замѣтки», 830.5.4.2. М. П. «Въ области милосердія», 808.4.8.3. Носиловъ. «Красный Крестъ на Сѣверѣ», 779.5.5.1. Н Ю. Ж. «Свѣтъ во тьмѣ», 789.4.7.3. Приказъ Верх. Главнокомандующаго, 800.2.2.3. Пріемъ женщинъ-врачей и фельдшерицъ, 837.3.4.1.

Сестры утѣшительницы. Открытіе дѣятельности въ Кіевѣ, 850.3.4.2.

Сеулъ—Гензанъ жел. дор., 858.4.7.4.

Сеченн. Благодарность Думергу, 788. 3.7.2.

Сибирская язва. Заболѣванія въ Витебской г., 767.2.7.3. въ Вологодской г., 761 3.2.1. въ Минской, Московской, 762.2.7.2. въ Московской г., 767.2.8.2, 759.2.4.3. 865. 3.4.4. 771.3.7.2. 768.2.6.2.

Сибирскіе стрѣлки. И. Б. С. «Сибиряки», 913.6.2.2. К-овъ. «Сибирскіе стрѣлки», 877. 3.3.4. Подвиги, 921.3.3.1.

Сибирскіе полки. Въ Варшавѣ, 857.2.8.1. Подвиги, 931.2.7.2. Часовой И. Поповъ, 891.2.7.4.

Сибирь. Ботаническія изслѣдованія Энандера, 855.5.7.3.—1. Носиловъ. «Медвѣжье царство», 830.6.6.3. Нѣмецкія бомбы, 841. 6.6.3. Сѣно. Сибирякъ. «Голоса изъ Сибири», 894.14.7.2. Состояніе рынковъ, 922.15. 7.4.

Силезія. Аресты поляковъ, 890.2.5.1. Германскія войска въ ней, 874.3.8.3.

Сильверсванъ, Г. П. Некрологъ, 852.14. 3.4.

Симно. Обходъ нѣмцевъ, 857.3.3.2.

Симбирскъ. Пожаръ моста, 765.3.2.1.

Сингацуръ. Арестъ германскихъ шпіоновъ, 870.4.1.1.

Синдикатъ. Машиностроительный. И. М. Грядущая кабала, 770.3.4.2. Ѳ. Ч. «Друзья или враги?», 794.5.7.4.

Синодъ Св. Воззваніе къ православному населенію, 777.2.1.2. Докладъ архіепископа Евлогія о Галиціи, 909.7.3.3. Увеличеніе содержанія членамъ, 790.2.5.3.

Синяя Книга. Англійская, 781.2.4.4. Дополненіе Грея, 804.4.3.4. «Англійская Синяя книга», 797.3.3.3. Сербская, 915.13.4.2. Дополненія Спалайковича. М-овъ. «Дипломатическія вѣсти», 919.5.2.3.

Синовичъ, К. А. Некрологъ, 830.6.4.1.

Сирія. Выѣздъ мусульманскихъ семей внутрь страны, 844.2.5.2. Задержаніе русскихъ консуловъ, секвестръ русскихъ монастырей, школъ, больницъ, 891.4.1.2.

Сирмія. Полеты австрійцевъ, 857.3.7.1.

Сиротскій институтъ. Лазаретъ для раненыхъ, 858.6.1.1.

Скандинавскія государства. Англійское м-во иностр. дѣлъ объ отношеніяхъ къ нимъ Англіи (отвѣтъ на заявленіе Бетманъ-Гольвега), 822.3.8.2. «Воюющіе и нейтральные», 883.5.3.2. Закупка въ нихъ инструментовъ, 899.4.5.1. Меньшиковъ. «Должны побѣдить», 918.5.6.1. «Переговоры нейтральныхъ», 913.5.1.2. Повышеніе страховыхъ премій, 884.2.5.4. Постановленіе о конвоѣ торговыхъ судовъ военными судами, 9274.7.2. Протестъ, 889.4.6.2. 881.5.6.4. Свиданіе шведскаго, норвежскаго и датскаго королей въ Мальмэ, 911.5.4.3. 916.5.5.4. 915. 13.3.2.—англійская и германская печать о нихъ, 914.4.3.2. Валленбергъ о программѣ и значеніи его, 917.4.1.1.—датская и норвежская печать о немъ, 912.4.3.1. 917.3.6. 1.—норвежская печать о немъ, 915.13.2.1. «Свиданіе трехъ королей», 918.5.4.2. Стафъ о немъ, 919.5.5.1.—сущность конференціи, 917.4.1.2—шведская печать о немъ, 912.4.2.1. Снабженіе Германіи припасами, 810.2.2.1. Эклендъ объ отношеніяхъ Россіи къ нимъ, 822.3.7.3.—См. Данія, Норвегія, Швеція.

Скарбепъ, А. Дѣло его, 908.4.3.1.

Скарборо. Бомбардировка, 914.3.1.4.—916.5.2.2.—Заявленіе Асквита о вознагражденіи пострадавшихъ, 921.3.7.4.—Сообщеніе Дэрби о посѣщеніи его Принцемъ Генрихомъ Прусскимъ, 921.3.7.4.

Скерневицы. Кравченко. «Въ Скерневицахъ», 872.3.2.2.—Послѣ боя, 866.4.2.1.

Складъ Государыни Александры Ѳеодоровны. Меньшиковъ «Должны побѣдить», 815.4.4.4.—Отчетъ о дѣятельности, 895.5.2.4.

Скобелевъ. Воспоминаніе о послѣднемъ, 850.6.2.3.—«Скобелевъ о нѣмцахъ», 790. 4.2.1.

Скопье. Столкновеніе сербскихъ войскъ съ четами, 871.4.3.3.

Скотоводство. Вліяніе войны на него; 856.4.7.1.—Въ Вологодской губерніи: нужда въ помощи, 910.5.8.3.

Скульптура Выставка А. С. Голубкиной Вильде. «Не красота», 932.7.1.1.

Скутари. Анархія, 836.4.3.4.—Заявленіе Ирфанъ-бея, 839.3.8.3.—Отозваніе итальян-

скаго гарнизона, 791.3.3.2. — Пріѣздъ претендента на албанскій престолъ кн. Гики, 842.4.1.1.—Требованіе занятія его черногорскими войсками, 866.4.3.1.—Удаленіе итальянскаго гарнизона, 795.3.4.2.

Слабосильныя команды военнаго времени, 853.6.2.4.—913.7.2.2.

Славонія. Возстаніе, 856.5.1.1.

Славянофилы. Обсужденіе резолюціи въ Болгаріи, 857.4.4.4.—Обѣды, 856.6.4.3.

Славянскій вопросъ. Лекціи для учащейся молодежи, 841.4.2.3.—Слова Государя, 793.5.2.2. — «Созидательныя цѣли войны», 796 3.5.4.—Столыпинъ. «Замѣтки», 831.4.7.4.—Розановъ. «Изъ нужныхъ совѣтовъ и писемъ», 871.6.2.3.

Славянскій митингъ. Въ Москвѣ, 833. 3.6.2.

Славянскіе обѣды. Посвященные полякамъ, 929.6.4.2.—Резолюція о борьбѣ съ германизмомъ, 781.2.1.4.—Резолюція о нѣмецкомъ засиліи внутри Россіи, 908. 15.4.2. — Резолюціи объ отношеніи къ Сербіи и о задачахъ Болгаріи 774.2.1.2.—Резолюція славянскихъ дѣятелей, 793. 3.4.1. — Рѣчи Азанчевскаго-Азанчеева, Никанорова и Лаврова, 859.14.6.3.—Башмакова—характеристика Паренсова, 817. 13.3.1.—Рѣчь Вергуна, 831.13.6.2. — Г-жи Вергунъ, Кара-Семенова, 888.7.5.3.—Жуковскаго В. Г. о настроеніи въ Австріи, Дудыкевича В. Ѳ. объ объединеніи русскихъ земель, Вергуна о нѣмецкомъ засильѣ, 809.3.1.4.—Кривоша о нѣмецкихъ звѣрствахъ. Невѣжина о германской культурѣ, Вергуна о роли славянства, Ковалевскаго о Болгаріи, 788.3.2.1.—Лаврова объ обществѣ борьбы съ нѣм. засиліемъ, 823.3.3.4.—Никанорова, Брянчанинова, Башмакова и Симиза, 894.14.2.4.— О германскомъ вліяніи въ Турціи, 880. 15.1.4.—Полторацкаго, Мансырева, 902. 7.1.1.—Привалова, Вергуна и Поповича-Липоваца, 797.4.8.3.—Шелькинга, Никанорова и Башмакова, 838.14.2.3.—Телеграмма участниковъ Горемыкину, 835. 3.7.2.—17-го Сентября, 866.14.3.2. — 14-го августа — привѣтственныя телеграммы, 802.3.3.4.

Славянское общество. См. общества.

Славянское собраніе въ Одессѣ, 794.3.4.4.

Славянство. Датская печать объ его судьбѣ, 855.4.6.3.—«Подъ знаменемъ славянскаго единства», 776.5.2.4.

Сланскій, В. И. Некрологъ, 860.7.3.2.

Слатинъ-паша. Отказъ отъ должности генерала-инспектора египетскаго Судана, 794.3.2.2.

Случевскій, К. К. Ю-нъ. «К. К. Случевскій», 843.6.2.2.

Смедерево. Бой, 878.3.5.1.

Смертность дѣтская. Меньшиковъ. «Тысяча станцій», 759.2.6.1.

Смирна. Арестъ англійскихъ и голландскихъ пароходовъ, 879.3.2.3.—Бомбардировка французскимъ флотомъ, 883.4.3.4.— Выѣздъ французскаго и англійскаго консуловъ, задержаніе русскаго консула; обстрѣлъ французскимъ судномъ, 882. 3.2.3.—Закрытіе порта, 876.3.7.1.—Конфискація голландскихъ пароходовъ, 899.2.8.4. Минированіе залива, 848.3.5.2.—Обстрѣлъ американскаго броненосца, 886.4.5.3.—Обстрѣлъ американской шлюпки, 888.5.6.3.— Тревожное настроеніе христіанъ; конфискація имуществъ подданныхъ воюющихъ странъ, 889.4.3.1.

Смирна—Айдинъ (жел. дор.) Наложеніе ареста турками, 888.4.7.1.

Смѣты на 1915 г. артиллерійскаго управленія, 920.7.3.3.—Военнаго и морского министерства, 908.15.3.3.—Военно-санитарнаго управленія, 923.7.8.3.—Военно-техническаго управленія, 820.7.3.3.—Гл. Упр. Генеральнаго штаба, 919.7.1.3.—Гл. Упр. землеустройства и земледѣлія, 919. 7.1.3.—Гл. Упр. неокладныхъ сборовъ и казенной продажи питей, 908.15.3.2.—Департамента Госуд. казначейства, 913. 6.6.2.—Желѣзнодорожнаго департамента, 902.5.7.4.—Задержка внесенія, 835.3.5.4.— Интендантскаго Упр., 919.7.1.3.—Канцеляріи военнаго министерства, 927.6.5.1.— Канцеляріи Е. И. В. по принятію прошеній, 909.7.3.4. — Лѣсного Департамента, 864.4.4.3.—Междувѣдомственное совѣщаніе, 797.2.6.3.—М-ва вн. дѣлъ, 911.7.1.2.— М-ва иностранныхъ дѣлъ, 913.6.6.2.—Министерства народнаго просвѣщенія 898. 5.6.2.—М-ва путей сообщенія (расходовъ) 915.14.5.2—М-ва торговли и промышленности (портостроительство), 899.6.7.2. — М-ва юстиціи по тюремной части, 914. 5.5.3.—Неокладныхъ сборовъ, 862.4.6.1.— Переселенческаго управленія, 831.3.4.2.— 921.4.7.4.—Петрограда, 887.13.6.3.—884.5.4.3. Почтово-телеграфнаго вѣдомства. 902.6. 7.1.—Совѣщаніе о сокращеніи, 795.2.5.2.— 815.3.2.2.

Собаки. Санитары, 895.5.5.1.

Собранія публичныя. Права министра вн. дѣлъ и главнокомандующаго, 778. 2.1.4.

Сокаль. Бой, 789.1.5.3.—795.1.6.2.—Взятіе русскими, 788.2.1.2.—Кравченко: «Бой подъ Равой Русской, Сокалемъ, Владиміромъ-Волынскимъ», 863.2.5.4.—«У Сокаля», 800. 2.3.1.

Соколовъ, И. А. Некрологъ, 828.5.6.3.

Сологубовъ, К. Юный георгіевскій кавалеръ, 887.3.3.4.

Соломоновъ, А. Отцеубійство, 886.6.4.4.

Соль. Вопросъ о монополіи, 839.3.6.2.

Сольдау. Бой, 810.2.2.3.—Занятіе русскими, 798.2.1.2.

Соннино. Предложеніе принять портфель иностранныхъ дѣлъ,871.5.1.2.—М-овъ. «Дипломатическія вѣсти», 877.4.7.4.

Сосновицы, Опустѣніе, 888.4.3.1.—Хозяйничанье нѣмцевъ, 854.2.5.2.

Соултгэмптонскій портъ. Закрытіе, 844. 2.5.3.

Софія. Освященіе русской церкви, 892. 4.7.1.

Соціалисты Германскіе. «Е. в. короля прусскаго придворные соціалисты», 884. 4.4.2. — «Германская соціалъ-демократія на службѣ прусскаго милитаризма», 933. 21.1.3.—національстическое направленіе, 894.4.4.2.—предложеніе чеканить медаль съ портретомъ короля, 894.3.5.3.—протестъ противъ войны, 773.3.2.1.—разногласія, 893.4.1.1.—«Соціалъ-демократическая услуга прусскому милитаризму», 892.5.3.1.—участіе въ мирныхъ переговорахъ, 883.4.8.1.—Декларація бюро международныхъ соціалистовъ о роли германскихъ и французскихъ соціалистовъ, 775.2.4.2.—Съѣздъ въ Амстердамѣ, 837. 3.6.2.—Русскіе: тайная конференція въ Петроградѣ: офиціальное сообщеніе, 888. 5.3.3.—894.4.1.3.—передача дѣла въ военный судъ, 899.4.2.3.—Французскіе-декларація ихъ, 774.3.1.4.—922.13.1.4.

Сочи. П. А. «Курортъ», 932.7.7.2.—Предоставленіе помѣщеній для раненыхъ, 842.4.5.1.

Союзныя арміи. «Одинъ за всѣхъ, всѣ за одного», 907.4.7.4.—«Прав. Вѣстн.» О согласованности боевыхъ дѣйствій союзниковъ на западномъ и восточномъ фронтахъ, 930.5.3.1.

Союзъ драматическихъ и музыкальныхъ писателей. Вопросъ объ исключеніи изъ членовъ нѣмецкихъ поданныхъ, 826.5.1.4. 828 5.6.4.

Спала. Опроверженіе слуховъ о разграбленіи, 881.5.3.2.—Разгромъ ея, 872. 2.7.2.

Спалайковичъ. Бесѣда съ послами: итальянскимъ и румынскимъ. И. М-овъ «Дипломатическія вѣсти», 886.4.3.4.

Спасаніе на водахъ. Созваніе междувѣдомственнаго совѣщанія для пересмотра правилъ, 859.4.7.4.

Сперанскій, В. Н. Влагинъ. «Тайна Достоевскаго», 903.4.5.2.

Сперанскій, С. И. Некрологъ, 789.3.1.2.—Портретъ, 788.6.1.2.

Спиртъ. Международный конкурсъ по новому примѣненію: условія, 920.5.4.4.—Новое примѣненіе, 825.7.3.3.—Поставка въ казну: циркуляръ министра финансовъ, 894.4.2.4.—Расширеніе техническаго примѣненія, 759.1.7.2.

Спички. Меркуловъ. «Такса на спички», 811.6.2.4.—Совѣщаніе о нормировкѣ цѣнъ, 816.3.5.4.—Съѣздъ фабрикантовъ, 895.5.5.2.

Стара-Соль. Взятіе парка, 834.2.6.1.

Старообрядцы. Помощь жертвамъ войны, 806.5.3.2.

Стеженскій, В. Е. Некрологъ, 837.5.3.4.

Спортъ. Вторая россійская олимпіада, 760.5.1.1.—763.1.4.2.—765.3.2.2. — 766.2.5.1. — —7.4 .— 767.2.4.2.—3.2.1. — 770.2.5.2. — 769.2. 7.2.—771.3.3.4.—Штиглицъ «Когда же успѣхъ» 762.3.5.4.

Справки объ убитыхъ и раненыхъ, Пиленко. «Точки зрѣнія», 786.5.3.2, Предложеніе студентовъ, 924.5.7.3; Рогозинниковъ «Канцелярія жизни и смерти», 822. 5.2.1; Телеграмма Верховн. Главнокомандующему, 818.2.5.4; Холодилинъ. Справки о солдатахъ, 841.5.7.4.

Средники. Бой, 836.2.7.2.

Сресаревскій. Исключеніе изъ партіи, 857.4.4.1.

Стабровскій, А. С. Некрологъ, 870.6.5.4.

Ставангеръ. Передвиженіе германскихъ рыболовныхъ судовъ на югъ, 850.2.5.4.

Станишевская, М. Утвержденіе въ званіи приватъ-доцента, 759.1.7.1.

Стенчеръ, генер. прусскій. Приказъ о звѣрствахъ, 857.2.8.3.

Степаненко, Я. С. Некрологъ, 903.5.1.4.

Степановъ, А. Н. Некрологъ 927.7.1.4.

Стерди, Ф. Къ потопленію германскихъ крейсеровъ у Фалкландскихъ острововъ 907.4.5.2.

Стипендіи городскія. Засѣданіе городской думы, 880.14.7.2. 879.5.2.3.

Столупененъ «Бой у Столупенена—Каттенау», 802.2.4.1; Взятіе, 795.1.6.2; К-въ «Сталюпененъ», 933.3.1.2.

Столыпинъ, П. А. Бѣльскій «Памяти П. А. Столыпина», 823.4.1.1.

Сторнуей. Задержаніе датскаго парохода, 863.3.5.1.

Страсбургъ. Приготовленія къ защитѣ, 864.3.4.4. 866.4.2.4.

Стратегія. Нѣмецкая и русская. И. Б. С. «Кое-что о войнѣ», 847.3.5.1.

Страхованіе. Государственное перестрахованіе, 898.3.8.3. Засилье нѣмцевъ, 842. 7.3.2. Нѣмецкіе колонисты, 881.5.3.4. Монополія: вопросъ о ея введеніи, 862.4.7.2. 13857.5.6.3. Н. «Договоръ перестрахованія», 828.4.3.4. Отъ военнаго риска: грузовъ въ Ботническомъ заливѣ, 915.15.8.3 — делегація финляндскаго купечества, 894. 4.4.4.—судовъ, 832.6.4.2. 850.4.1.4. 857.4.2.4. проектъ 811.6.7.1. 837.3.3.3. Отъ военнаго риска во Франціи, 842.4.3.2.—въ Швеціи, 872.4.6.3. Повышеніе страховыхъ премій въ Скандинавскихъ госуд. 889.2.5.4. Прекращеніе операцій «Германскаго Ллойда» и Seeberufgenossenschaft», 800.3.4.1. Рабочихъ: засѣданіе совѣта, 899.4.4.1. Совѣщаніе, 873.4.7.2. Собраніе общества страховыхъ знаній, 898.6.6.2. Собраніе царскосельскаго общества, 889.6.2.2. «Страхова-

ніе и война», 802.4.4.1. Увеличеніе пошлинъ—проектъ,830.4.4.1.Увеличеніе страховой преміи для участниковъ войны, 793.5.1.1.

Страховое общество «Обезпеченіе». Письмо въ редакцію Дена, 883.7.5.2. Сліозберга, 884.6.1.3.

Стрейтъ. Отставка. М—овъ «Дипломатическія вѣсти», 817.3.2.3.

Стромбергъ, Г. Г. Некрологъ, 871.6.5.4.

Струве, Л. О. Присужденіе преміи имени пр. Глазенапа, 894.14.2.4.

Струмица. Разборъ жалобъ бѣглецовъ, 856.5.2.1.

Струсевичъ, І. І. Некрологъ, 831.14.1.4.

Стрый. Бой. 856.2.5.2. Обязательное постановленіе, 851.3.4.4.

Стрѣлки. Бытъ и подвиги, 889.2.7.3. Кравченко. «Союзъ польскихъ стрѣлковъ», 889.2.6.1.

Стублина. Бой, 885.4.1.3.

Сгурдза. Вызовъ на поединокъ графа Чернина, 890.4.4.2. 891.2.7.4. Смерть, 858.4.7.3.

Суассовъ. Бой, 936.2.3.2. Бомбардировка, 898.3.3.1. Требованіе контрибуціи, 881.7.2.4.

Сувалки. Бои, 856.2.7.1. Конфискація имуществъ нѣмцами, 843.2.7.3. Н. П. «Нѣмцы въ Сувалкахъ», 850.2.6.3. Разгромъ въ помѣщеніи суда, 882.5.7.1. Разгромъ нѣмцами: изъ донесенія начальника Сувалкской учебной дирекціи, 899.7.6.2. Р—ковъ. «Нѣмецкія мерзости», 849.3.1.1. Поднесеніе евреями нѣмцамъ хлѣба-соли, 827.3.1.3.

Сувалкская губ. Бродячіе отряды, 860.4.1.3.

Суворинъ, А. С. «Черезъ два года», 798.3.6.4.

Суворинъ, В. А. «Совы и филины», 842.5.2.4.

Сувоборъ. Бой, 899.3.7.2.

Суда. См. страхованіе.

Судебные уставы. 50-лѣтіе: Высочайшій рескриптъ на имя Шегловитова, 899.4.1.3. Меньшиковъ. «Письма къ ближнимъ», 902.6.1.4. Прокофьевъ. «Юбилей судебной реформы», 900.6.4.1. «Юбилей новаго суда», 899.5.4.1. Я-сти-щинъ. «Къ 50-лѣтію судебныхъ уставовъ», 898.5.1.2.

Судебныя пошлины. Повышеніе, 857.4.2.2.

Судостроительное акціонерное общество—отчетъ за 1913—14 г., 902.7.8.3.

Судоходство. Внутренее—право его, В. О. «Кто правъ?», 924.5.1.1. По Оби. Носиловъ. «Встрѣча заграничныхъ судовъ», 845.14.5.3.

Судравскій, В. К. Некрологъ, 844.5.6.2.

Суды крестьянскіе. Перенесеніе дѣлъ въ случаѣ невозможности законнаго состава, 806.2.6.1.

Судъ. Клевета въ печати, 899.7.2.2. Литературныя дѣла «Новаго Времени» и «Вечерняго Времени», 853.6.4.2. Пріостановленіе исковъ чиновъ дѣйствующей арміи—Именной указъ, 836.3.5.2. Убійство Ф. Ягелло, 842.6.3.3.

Сукачевъ, Д. Ф. Некрологъ, 815.6.2.2.

Суоборъ. Занятіе сербами, 904.4.1.4.

Суперфосфатъ. «Первый шагъ», 903.4.1.3. Устройство завода вятскимъ земствомъ, 923.8.7.4.

Суфражистки. Отрядъ амазонокъ, 834, 5.3.3.—См. Англія.

Сухачевскій, Г. И. Георгіевскій кавалеръ, 848.3.1.4.

Сучава. Занятіе, 930.5.1.1. Установленіе русской администраціи, 932.3.7.3.

Суэцкій каналъ. Задержка въ немъ нѣмецкихъ судовъ, 858.4.6.3. Карта, 902.4.6.4. Намѣреніе турокъ засыпать его, 871.3.8.1. Отказъ Турціи отъ анексіи,879.3.2.2.Планы взрыва, 873.13.1.1. Приготовленія къ затопленію окрестностей, 937.4.5.3. Приказъ выйти всѣмъ непріятельскимъ судамъ, 860.3.4.4.

Сѣверное море. Канонада,871.3.6.4. Карта, 914.3.3.4. Минированіе проливовъ, 889.2.5.4. Минированіе, 826.2.4.1. 828.2.5.3. 788.3.6.1. 797.4.1.1. 802.3.6.4. 849.2.8.2. 816.2.5.3. 889.2.5.4. 889.2.5.4. 840.2.1.2. Мореплаваніе, 850.2.6.1. Морской бой, 872.4.1.1. Рыбный промыселъ и мины, 889.2.5.4. 918.3.5.3. 918.3.5.4. 849.2.8.2. Объявленіе театромъ военныхъ дѣйствій, 870.3.7.3. 871.2.7.4. «Какіе хорошіе юристы англичане!», 880.13.7.2.

Сѣверный морской путь. Докладъ Попова, Н. В., 914.5.6.3. Междувѣдомственное совѣщаніе, 841.4.1.3. Носиловъ. «Сѣверный морской путь въ навигацію 1914 г.», 848.7.2.1. Носиловъ. «Сѣвернымъ морскимъ путемъ», 892.7.2.4. Прибытіе пароходовъ въ Томскъ, 835.4.1.2. Прибытіе пароходовъ «Енисей» и «Шалькъ» въ устье Иртыша, 830.5.1.4. Приходъ судовъ изъ Лондона въ Обь, 723.3.4.3. Путникъ. «Еще о Сѣверномъ торговомъ пути», 861.5.7.2. Путь парохода «Ragna», 837.3.6.4. С. Ш. «Сѣверная торговая экспедиція», 760.3.8.4. Черезъ Ялмалъ—изслѣдованіе Носилова, 815.6.5.3. Экспедиція изъ Лондона, 815.3.7.4. Экспедиція Лида. 831.3.7.2. 832.3.8.3.

С.-А. С. Штаты. Австрійскіе и германскіе запасные, 852.4.5.3. Агитація въ пользу мира, 842.4.3.3. Анархистскій заговоръ противъ Рокфеллеровъ, 757.4.7.3. Арестъ германцевъ, покушавшихся на взрывъ англійскаго парохода, 921.5.3.1. Бельгійская комиссія протеста у президента Вильсона, 823.3.4.4. Билль объ эмигрантахъ,931.4.6.2. Военный налогъ, 856.5.2.1. Воззваніе Вильсона къ народу, 794.3.3.4. Возмущеніе Германіей,805.2.7.3. Германская агитація, 799.4.8,3. 803.3.7.3. Германскія заявленія о мирныхъ переговорахъ, 835.5.2.1. Законопроектъ объ увеличеніи налоговъ, 844.3.4.2. Закрытіе Марконіев-

ской станціи на Гонолулу, 864.2.5.1. Запрещеніе вывоза предметовъ военнаго снаряженія, 915.13.4.4. Запрещеніе пополненія запасовъ угля германскими крейсерами: «Лейпцигъ» и «Нюрнбергъ», 797. 2.8.4. Запрещеніе участія американцевъ въ войнѣ, 800.3.7.3. Заявленіе герм. посла о разрывныхъ пуляхъ для англійской арміи, 935.5.6.2. Заявленіе о нейтралитетѣ, 840.3.1.4. 780.3.6.1.—о войнѣ Японіи и Германіи, 805.3.2.3. Заявленіе о посредничествѣ, 802.3.6.4. Заявленіе турецкаго посла объ отъѣздѣ и осужденіе протеста С.-А. С. Штатовъ, 831.4.1.3. Золотой фондъ для покрытія обязательствъ по бумагамъ въ Европѣ, 827.4.6. Комитетъ помощи американцамъ за границей, 789.3.2.2. Конвенція объ уничтоженіи ледяныхъ горъ, 3.3.2. «Международное право и Америка», 809. 3.6.3. М—овъ. «У новаго американскаго посла», 860.5.2.2. Молебенъ о скорѣйшемъ окончаніи войны, 829.4.1.1. Мнѣніе общества о необходимости уничтоженія могущества Германіи, 842.3.1.1. «На чьей сторонѣ симпатіи Соединенныхъ Штатовъ?», 924.4.7.3. Неудача германо-турецкой интриги, 833.3.5.2. Нѣмцы: организація для отправленія запасныхъ въ германскую армію, 932.5.4.4. 935.5.4.4. 934a.2.4.1.—организація съ цѣлью взрывовъ на пароходахъ, 936.2.4.2. Тверской. «Работа нѣмцевъ въ Америкѣ», 935.6.5.1. 936.4.6.2. 937. 6.7.1. Обращеніе школы Императорскаго о-ва поощренія художествъ съ просьбой о защитѣ произведеній искусства отъ нѣмцевъ, 830.4.3.1. Обстрѣлъ броненосца и шлюпки въ Смирнѣ, 889.4.5.3. 888.5.6.3 — запросъ по этому поводу, 886.4.5.4.—мнѣніе о необходимости представленія въ Берлинъ, 897.3.4.4.—объясненія Турціи, 889. 4.3.2. Обѣщаніе Вильсономъ посредничества между Японіей и Германіей, 793.3. 6.3. Опроверженіе слуховъ о письмѣ Имп. Вильгельма, 816.4.2.3. Осмотръ грузовъ нейтральныхъ судовъ до отправленія, 913. 4.8.2. Осужденіе метанія бомбъ съ аэропланов, 896.3.7.2. Отвѣтъ Вильсона императору Вильгельму, 844.4.3.3. Отвѣтъ посла въ Берлинѣ о поставкахъ тройственному соглашенію. Пиленко. «Точки зрѣнія», 915.14.4.2. Отказъ въ займѣ Германіи, 820.4.7.1. Отношеніе общества къ Германіи и Россіи, 803.3.7.4.—къ Германіи, 841. 2.7.4. 878.4.2.2. Отношенія съ Германіей: предложеніе продажи ж. дороги Циндао-Динаньфу, 800.3.6.3.—просьба Германіи о посредничествѣ въ мирныхъ переговорахъ, 828.3.8.2.—просьба къ герм. посламъ не вліять на печать, 821.3.8.1.—протестъ Германіи по поводу продажи предметовъ снаряженія, 795.3.5.2. Отношенія съ Японіей:—отвѣтъ на заявленіе о неприкосновенности Китая, 798.3.4.3.—отношеніе къ ультиматуму, 792.3.7.3.—предупрежденіе объ отправкѣ эскадры въ европейскія воды, 803.3.7.4.—требованіе status quo въ Китаѣ, 799.2.4.2.—угрозы, 789.2.7.2. Отозваніе флота изъ Веракруца, 788.3.6.3. Отрядъ Краснаго Креста, 841.4.5.3. М—въ. «Отрядъ американскаго Краснаго Креста въ Петроградѣ», 847.2.6.1. Отвѣтъ итальянскихъ запасныхъ, 888.3 6.1. Переговоры объ удаленіи военныхъ судовъ изъ американскихъ водъ, 895.5.4.2. Охрана японскихъ подданныхъ въ Германіи, 794.3.3.4. Переговоры о контрабандѣ съ Англіей, 932. 5.3.3. 934a.2.3.4. 2.7.1. Печать: отзывы о войнѣ, 853.4.6.2.—о германскихъ звѣрствахъ, 850.4.4.2.—о германскихъ контрибуціяхъ, 840.3.5.2.—объ императорѣ Вильгельмѣ, 836.4.3.1.—объ отношеніи къ Германіи, 801.4.8.1.—о разрушеніи реймскаго собора, 830.5.1.2.—о русскихъ побѣдахъ, 834.4.3.2. Подарки для дѣтей воюющихъ странъ, 893.5.4.2. Подарки русскимъ дѣтямъ, 873.13.1.2. «Покровители Бельгіи», 802.4.2.2. Помощь Бельгіи, 925.3.2.3. 871. 5.1.3. Помощь Кр. Кресту всѣхъ воюющихъ странъ 904.4.8.3. Порча нѣмцами госпитальнаго парохода, 863.5.6.2. Посолъ Шарпъ у Пуанкарэ, 902.5.4.1. «Посредничество американскаго президента», 818.4. 4.4. Постройка подводныхъ лодокъ для воюющихъ странъ, 929.2.8.4. Предложеніе посредничества, 781.2.5.4. 780.3.6.1. 786.3. 6.3. Прекращеніе бюллетеней герм. посольства, 822.4.1.1. Принятіе Брюсселя подъ покровительство, 798.3.3.3. Протестъ комитета въ Парижѣ противъ бомбардировки съ германскихъ аэропланов, 808. 3.3.4. Протестъ по поводу конфискаціи американскихъ грузовъ мѣди воюющими сторонами, 930.6.4.2. Протесты торговцевъ противъ ограниченій вывоза, 931.4.6.3. Радіостанціи: разслѣдованіе о нихъ, 891. 2.8.2. Русская газета о взятіи Львова, 838.13.6.3. Рѣчь Вильсона о задачахъ ихъ, 936.4.1.4. Снабженіе Германіи нефтью, 866. 3.1.1. Совѣщаніе о вывозѣ въ Европу, 798.2.3.1. Соглашеніе съ Англіей о вывозѣ мѣди, 842.4.4.2. Соглашеніе съ Россіей о третейскомъ судѣ, 838.13.1.4. Соглашеніе со Швеціей о третейскомъ судѣ, 853.4.5.1.—ратификація, 860.5.4.1. Торги на постройку подводныхъ лодокъ, 913.4.8.3. Торговый договоръ съ Россіей: заявленіе Вильсона о немъ, 892.4.8.4. Увозъ французскихъ бѣглецовъ изъ Триполи, 923.5.2.1. Fields. «Европейская война и американцы», 825.5.5.1. Fields. «Изъ Нью-Іорка», 885.5.7.1. Флотъ: Азанчеевъ. Подробности гибели парохода «Руно» 827.5.6.2. Гибель парохода «Руно», 812.3.2.2.—парохода «Шаранъ» 930.4.6.1. Задержаніе парохода по обвиненію въ доставкѣ угля «Karlsruhe», 836.4.3.4. Захватъ американскаго парохода, зафрах-

тованнаго нѣмцами, 866.2.7.3. Обстрѣлъ броненосца турками, 886.4.5.3. Обстрѣлъ шлюпки съ крейсера «Тенесси», 888.5.6.3. Сосредоточеніе боевого флота въ сѣверной части Атлантическаго побережья, 811.2.8.1. Увозъ французскихъ бѣглецовъ изъ Триполи, 923.5.2.1. Усиленіе, 910.4.4.3 — См. Вильсонъ, Мексика.

Сѣдова. Въ балетѣ «Донъ Кихотъ», 862.7.3.1.

Сѣдовъ, Г. Я. Возвращеніе экспедиціи, 812.3.3.1. 808.3.4.4. 806.4.7.1. «Память Сѣдова», 806.4.2.3. Пенсія его вдовѣ, 818.3.5.2. Портретъ, 806.4.7.2. Послѣдніе дни его, 810.3.4.2. 817.14.2.2. Прибытіе «св. Фоки» въ Архангельскъ, 818.6.3.4. Ренниковъ. «Памяти Сѣдова», 812.4.3.1. Розыски его, 788.3.4.4. 784.3.2.3. 3.4.3. Экспедиція: донесенія и. о. начальника ея, 806.2.7.1. Экспедиція на поиски Г. Я. Сѣдова: въ Крестовой губѣ, 889.5.7.3.—на «Печорѣ», 869.7.5.4. Панкратьевыострова. Встрѣчасъ «Гертой», возвращеніе въ Крестовую губу, 881.8.2.3,—первая авіаціонная недѣля на Новой землѣ, 870.7.2.1.—плаваніе Андромеды, 858.6.3.2.—плаваніе «Герты», 851.7.2.4.—у Чорбовыхъ острововъ, 877.7.5.3.

Сѣрадзь. Бой, 842.3.2.2. Ксюнинъ. «По пути отступленія нѣмцевъ», 882.2.4.4.

«**Сѣрая книга**», 843.4.5.4. 852.4.7.1.

Т

Табакъ. Повышеніе акциза, 892.2.8.3. 860.5.2.1. Сборъ для арміи, 857.4.2.3. 858.5.8.2. 856.6.4.2. 856.6.7.3. Состояніе рынка, 943.6.3.1.

Тавастгусъ. Оштрафованіе и. д. бургомистра и ратмана, 889.4.3.4.

Тагалайка. Пораженіе нѣмцевъ, 864.3.6.2.

Таировъ. Докладъ: «Виноградное вино и алкоголизмъ», 906.7.2.4.

Такашихо. Гибель, 856.4.1.4.

Таке-Іонеску. Заявленіе объ Австро-Румынскихъ отношеніяхъ, 856.5.1.3.—о балканской политикѣ и опасности Румыніи отъ Болгаріи, 818.4.1.1.—о намѣреніяхъ Австріи по отношенію къ Сербіи въ 1913 г. 912.4.3.4.—о необходимости выступленія Румыніи, 887.3.7.4.

Талаатъ-Бей. Бесѣда съ Мелиневскимъ, 892.5.1.2. Заявленіе о миролюбивомъ отношеніи къ Россіи, 829.3.7.2. Отношеніе къ выступленію противъ Россіи, 868.4.2.2.

Таможенные доходы. Объяснительная записка, 901.14.2.4.

Таможенныя пошлины. На товары Германіи, Австро-Венгріи и Турціи—проектъ, 927.4.3.3. На товары изъ Галиціи, 906.5.3.2. На товары нейтральныхъ и союзныхъ государствъ, 793.3.2.3. 802.3.3.3. На турецкіе товары, 898.3.7.4. Отсрочка уплаты, 835.6.7.1. Повышеніе—совѣщаніе, 867.7.4.1. 822.3.6.4.—указъ, 820.4.1.2. Пересмотръ, 862.4.6.4, 922.15.1.2. Совѣщаніе о возвратѣ, 835.3.6.2. Ходатайство совѣта с.-пром. о сохраненіи конвенціоннаго тарифа на нѣмецкіе товары, 806.5.7.4.

Таможня московская — разслѣдованіе злоупотребленій, 930.6.7.1. Петроградская —нѣмецкіе экспедиторы, 803.4.5.1.

Таонаньфу. Японское консульство, 858.4.7.4.

Тарифы желѣзнодорожные. См. желѣзныя дороги.

Тарновскій. М-овъ. «Дипломатическія вѣсти», 832.3.5.3.

Тарновъ. «Вступленіе русскихъ въ Тарновъ», 892.3.4.3.

Тарнопольская г. Жизнь, 903.5.6.4. 874.4.8.4.

Татары добровольцы, 836.6.5.4.

Тегеранъ. Германская миссія, 878.4.3.2.

Татіана Константиновна кн. **Багратіонъ-Мухранская.** Столыпинъ. «Если бъ жили поэты теперь», 904.5.6.3.

Театры Московскіе: Ежовъ. «Новинки московскихъ театровъ. «Домъ» Тардова и «Изумрудный паучокъ» Ауслендера», 909.7.7.4. Ежовъ. «Патріотическое зрѣлище въ театрѣ Корша», 805.5.2.1. Незлобина: «Воспитанница» Островскаго, 822.5.8.3. «Дамская война» Скриба и «Ворона въ павлиньихъ перьяхъ» Куликова, 937.8.1.3. Попечительства о народной трезвости: «Дочь народа», 896.5.3.1. Сабурова «Пигмаліонъ» Б. Шоу, 910.5.6.3. Скарабэ. «Новости иностранной сцены», 771.5.4.4. Суходольскаго. «Легкомысленная комедія для серьезныхъ людей», 927.7.4.3. «Мендель Спивакъ», 906.7.5.2. «Усмиреніе строптивой» и «Бѣдность не порокъ», 871.6.7.2. См. Александринскій театръ, Малый театръ, Маріинскій театръ, Михайловскій театръ, Музыкальная драма, Народный домъ.

Тедески. Заявленіе объ итальянской арміи, 902.5.4.4.

Текія. Бой, 794.2.3.2. 790.2.3.4.

Телеграфъ. Безпроволочный: Носиловъ. «Къ судьбѣ станціи безпроволочнаго телеграфа на Сѣверѣ», 904.7.4.2.—уничтоженіе германской станціи въ Даръ-Эсъ-Саламѣ, 803.2.2.3. Возстановленіе разгромленныхъ учрежденій, 938.3.8.4. Концессія въ Монголіи, 876.4.4.3. Морской кабель между Англіей и Франціей, 836.2.5.1. Ка-

бель между Австраліей и Канадой: разрывъ германцами, 825.2.5.4. На Сѣверѣ Россіи: Мурманскій колонистъ: «Возмутительная небрежность», 757.6.2.4. Носиловъ «Березовскій телеграфъ», 775.4.6.4. «Радіо-телеграфъ на Сѣверѣ», 934.8.6.2. Открытіе «Нейтральнаго телеграфнаго бюро», 821.4.2.1. Отмѣна пріема телеграммъ въ Турцію, 892.4.6.3. Поврежденіе Азорскаго кабеля, 800.2.2.1. Повышеніе подепешной платы, 806.3.1.2. Прекращеніе сношеній Германіи съ Америкой черезъ Азорскіе о-ва, 928.3.7.2. Проектъ контроля Англіи надъ нимъ, 937.5.4.2. Ратификація русско-японской декларации о соединеніи русскихъ и японскихъ линій, 797.3.2.4. Сношеніе Россіи съ Англіей и Франціей, 776.2.6.4. Сокращеніе дѣятельности, 778.2.3.4. Уничтоженіе нѣмецко-атлантическаго и нѣмецко-южно-американскаго кабелей, 795.4.4.2. Условія принятія телеграммъ въ Австріи, 771.3.5.4. Центральное бюро нейтральныхъ телеграммъ въ Копенгагенѣ, 812.3.2.4. Частное бюро телеграммъ, 845.4.5.4.

Телефонъ. Безпроволочный,—изобрѣтеніе японца Торигата, 915.13.4.4. Нѣмецкій, 842.3.2.2. Порча. Рог. «Мозаика войны», 889.3.3.3.—См. Германія, Швеція.

Тенерифъ. Доставленіе команды съ потопленныхъ англійскихъ пароходовъ, 866.3.1.2.

Тераучи. Переговоры о передачѣ Японіи Шаньдуня, 858.3.5.1.

Тергеверъ. Нападеніе курдовъ, 840.3.5.1.

Терещенко, С. Подвигъ, 816.6.7.3.

Термондъ. Бомбардировка, 812.3.1.2. 827.3.4.4. Грабежи германцевъ, 815.3.1.1. Занятіе бельгійцами, 818.3.3.2. Звѣрства германскія, 816.3.7.1. Наводненіе, 813.2.7.2. Разореніе нѣмцами, 819.2.4.3. 836.3.3.1.

Тернополь. «Какъ русскія войска заняли Тернополь», 835.2.7.2.

Территоріальныя воды. Правила плаванія въ Турецкихъ водахъ, 859.4 6.4.

Терское войско. Подвиги, 863.3.3.4.

Тибетъ. Отозваніе китайскихъ подданныхъ 871.5.1.1. Помощь Англіи, 816.3.7.1. Помощь Далай-Ламы, 866.3.1.1.

Тильзитъ. Занятіе, 802.2.5.4.

Тимашевъ, С. И. Еженедѣльныя собесѣдованія съ представителями промышленности и торговли, 923.6.1.2.

Тимирязевъ. Защита диссертаціи: «О внутреннемъ треніи въ разрѣженныхъ газахъ и о связи скольженія съ явленіемъ температурнаго скачка на границѣ твердаго тѣла и газа», 896.4.7.3.

Типографіи. Недостатокъ краски, 823.5.6.1.

Тирана. Возстаніе противъ Эссадъ-паши, 891.4.4.3.

Тирлемонъ. Бой, 788.2.3.1. Бомбардировка, 795.2.3.1.

Тисса. Миссія его, 926.5.3.2. Мовъ. «Дипломатическія вѣсти», 916.5.4.2. «Начало агоніи», 931.4.7.4. Поѣздка въ главную германскую квартиру, 887.4.3.3. Свиданіе съ Бетманъ-Гольвегомъ и императоромъ Вильгельмомъ, 903.3.5.2. Совѣщаніе съ императоромъ Вильгельмомъ, 889.4.3.1.

о. Титовъ, Г. Пожалованіе ордена Александра Невскаго, 894.4.1.2. Портретъ, 894.14.3.2.

Титтельбахъ. Привлеченіе къ отвѣтственности, 888.8.5.2.

Титгони. Воззваніе къ итальянцамъ во Франціи, 788.3.9.4.

Тифлисъ. Банкетъ мѣстныхъ общественныхъ дѣятелей, 890.4.6.2. Воодушевленіе по поводу войны съ Турціей, 869.4.1.2. 869.4.1.3. Депутаціи армянъ и мусульманъ у намѣстника, манифестаціи, 871.5.4.1. 871.5.2.1. Объявленіе губернатора о безопасности его, 391.3.6.3. Постановленіе союза кавказскихъ городовъ о помощи войскамъ, 890.4.5.4. Посѣщеніе Государемъ, 910.2.3.1. 909.3.7.1. 907.2.4.1. 908.3.3.1. Пребываніе великаго князя Михаила Александровича, 855.3.2.1. Приказъ губернатора по обмундированію арміи, 883.8.1.3. Прослѣдованіе плѣнныхъ, 886.3.5.1.

Тифъ въ германской арміи, 862.3.1.4.—въ Константинополѣ, 840.3.4.4.—въ Лиллѣ, 883.4.2.4.

Тихоновъ-Луговой, А. А. Меньшиковъ. «Письма къ ближнимъ», 881.6.1.4. Некрологъ и портретъ, 874.6.4.1.

Тиховъ, Г. А. Докладъ. «Раціональный ціанометръ», 922.15.1.2.

Тіельтъ. Аэропланы англійскіе, 870.3.7.3; 871.3.7.3. Прибытіе Вильгельма, 871.3.7.3.

Ткачевъ. Воздушная развѣдка, 825.2.5.1.

Ткаченко. Н. И. Кончина, 897.4.7.2.

Ткачество. Кустарное въ Галиціи, 861.6.3.2.

Тобольскъ. Носиловъ. «Красный Крестъ на Сѣверѣ», 779.5.5.1.

Тоголандъ. Занятіе союзниками Камины», 803.2.5.3.

Толстая, С. А. «Изъ Ясной Поляны», 879.5.2.1. Опредѣленіе Сената по поводу ареста на рукописи Л. И. Толстого, 891.4.3.4.

Толстой, И. И. Защита германскихъ подданныхъ, 788.5.5.2.

Толстой, Л. Л. Сложеніе полномочій, 863.4.3.4.

Толстой Л. Н. «Толстовскій ежегодникъ», 779.5.3.2.

Томашовскій уѣздъ. Опустошеніе, 864.3.8.4.

Томашовъ. Бой, 787.1.4.1. 792.2.1.2. 818.2.3.1. Взятіе, 817.2.1.2.

Топливо. Совѣтъ съѣздовъ промышленниковъ объ обезпеченіи Россіи, 783.7.2.1. Совѣщаніе о распредѣленіи, 799.3.4.2. Харбинская каменноугольная биржа о снабженіи Россіи, 800.3.8.4.—См. уголь каменный.

Топорнинъ, Д. А. Меньшиковъ. «Письма къ ближнимъ», 881.6.1.4. Некрологъ, 773.4.4.4.

Торги. На крестьянскія земли, 837.3.3.1. Нанефтеносныеучастки—утвержденіеихъ, 892.4.5.3. Продажа земель германскихъ подданныхъ, 902.5.7.2.

Торговля. Бойкотъ нѣмецкихъ товаровъ, 789.14.4.3. Вліяніе войны, 856.7.4.2. Въ Манчжуріи, 837.3.6.3. Засѣданіе экспортной палаты объ освобожденіи отъ германскаго посредничества, 882.5.8.2. Движеніе цѣнъ на главнѣйшіе товары въ Петроградѣ за время войны, 921.8.3.1. Наблюденіе биржевыхъ комитетовъ за положеніемъ и сообщеніе обо всемъ министерству, 803.14.6.3. Нѣмецкіе товары въ Россіи, 898.3.7.3. 897.6.5.4. Фруктами — доставка изъ Персіи и Батума, 942.7.2.3. Хохловъ. «Горе и радость», 846.5.2.2. Черноморскихъ портовъ, 894.4.2.2. Южно-русская: совѣщаніе, 894.4.2.2.—См. внѣшняя торговля.

Торговый договоръ Россіи и Италіи: комиссія въ русско-итальянской торговой палатѣ для подготовки матеріала по пересмотру, 928.7.6.2. Россіи и С.-А-С. Штатовъ: заявленіе Вильсона о немъ, 892.4.8.4.

Торговый флотъ. Перемѣна флага: предложеніе президента Вильсона, 776.4.6.2.

Торкомъ, А. Х. По поводу его письма къ болгарамъ, 905.5.2.3.

Торнъ. А. Б. «Замѣтки о войнѣ», 916.6.4.3. Планъ и описаніе крѣпости, 899.4.4.1.

Торфъ. Разработка болотъ, 768.4.8.1.

Трамваи. Абе. «Пожалѣйте дѣтей», 878.5.7.2. Безплатный проѣздъ раненыхъ, 838.14.3.3. 856.6.3.3. Раненые. Ст-нъ. «Замѣтки», 883.6.1.3. Лѣсновскіе: засѣданіе городской думы, 906.7.1.4. Новыя линіи, 826.5.1.2. Ночная такса на лѣсной линіи, 926.7.6.4. Обсужденіе предложеній техническаго комитета, 892.5.3.2. Проѣздъ нижнихъ чиновъ, 886.5.6.2, 809.2.8.4. Расписаніе, 886.5.6.2.

Трансильванія. Возстаніе румынъ, 910.4.3.4.

Трапезундъ. Бомбардировка, 886.3.4.3. 885.2.7.4. Разгромъ христіанскихъ магазиновъ, 893.4.2.1.

Траси-ле-вальс, Бой, 891.3.8.1.

Трахтенбергъ, В. О. Некрологъ, 814.5.2.3.

Тревесъ. Рѣчь о выступленіи Италіи, 902.5.4.4.

Тревсъ Фредерикъ. Англ. Красн. Крестъ, 856.4.7.2.

Трезвость. А. Б. Замѣтки о войнѣ, 802.4.6.4. Аккерманское земское собраніе—ходатайство о прекращеніи продажи, 919.5.5.4. Амурская область—пьянство, 851.7.3.4. Анкета о пьянствѣ дѣтей въ Вятской г. 815.3.4.1. Архангельская городская дума: постановленія, 933.4.7.2. А. Ш. «Отойди», Сатана!,908.15.1.1. А. Ш. «Смерты! гдѣ твое жало?», 816.5.6.2. Виноградное вино: докладъ Сажина, 915.14.7.2. Таирова—«виноградное вино и алкоголизмъ», 906.7.2.4. Столыпинъ. «Замѣтки», 907.5.4.2. Запрещеніе торговли въ Москвѣ, 919.5.6.2.—въКурской г.,829.5.7.1.—правила о продажѣ, 818.3.5.4.—разрѣшеніе продажи, 803.3.2.1.—протестъ комитета виноградарства и винодѣлія, 933.4.7.4.—ходатайство о запрещеніи торговли въ Астрахани, 855.4.6.1. «Война и водка», 802.4.5.2. Вопросъ о ликвидаціи казенныхъ винныхъ складовъ и лавокъ, 835.3.5.4. «Въ ожиданіи трезваго бюджета», 853.4.8.4. Вятское губернское земское собраніе: резолюція, 923.8.7.4. 921.5.3.3. «Дайте богатѣть народу русскому!», 798.4.1.1. Запрещеніе торговли спиртными напитками въ Астрахани, 887.4.3.1.—въ Виленской г., 759.2.3.4. 862.5.3.1.—въ Вяткѣ,771.3.6.4.—въКременчугскомъ у., 833.3.6.2.—въ Кронштадтскомъ крѣпостн. районѣ, 815.3.2.4.—въ Минской губ., 911.5.5.4. 926.5.6.1.—въ Подольской, Волынской и Кіевской губ., 911.5.5.2. Закрытіе винныхъ лавокъ и урегулированіе торговли спиртными напитками, 867.4.5.1. Запрещеніе продажи всякихъ винъ въ Петроградѣ, 925.3.6.4. Закрытіе ресторановъ и трактировъ въ Ригѣ, 925.4.1.2. Засѣданіе виноторговцевъ, 808.5.2.2. Засѣданіе медиц. совѣта по вопросу о денатураціи политуры, 933.4.2.4. Заявленія, поданныя въ городскую думу Москвы о полномъ запрещеніи спиртныхъ напитковъ, 918.5.4.2. Кривенко. «Алкогольная лазейка», 823.4.6.3. «Алкогольное наступленіе», 831.13.4.1. «Семьи запасныхъ», 83813.7.2. Меньшиковъ. «Должны побѣдить», 813.4.4.2. Меркуловъ. «Пьянство и «умѣренное» потребленіе алкоголя», 936.4.4.2. Миртовъ. «Трезвитесь, бодрствуйте», 805.4.5.2. Надзоръ за продажей вина, 858.5.6.3. Нижнедѣвицкое земство—ходатайство, 928.4.4.2. Н. Н. «Германія и казенка», 803.13.1.4. Оборинъ. «Биржевые комитеты о закрытіи винныхъ лавокъ», 801.6.3.2. «Новый видъ пьянства», 928.8.4.4. Обязательное постановленіе петроградскаго градоначальника о борьбѣ съ пьянствомъ, 792.5.6.3. Обязательное постановленіе Совѣта министровъ о борьбѣ съ пьянствомъ, 789.2.3.2. Ограниченія продажи спиртныхъ напитковъ въ желѣзнодорожныхъ буфетахъ, 806.2.7.3. Ограниченіе продажи препаратовъ съ эеиромъ и спиртомъ, 885.4.

7*

6.3. Опроверженіе гл. управленіемъ неокладныхъ сборовъ, слуховъ о разрѣшеніи продажи крѣпкихъ винъ и водки, 907.4.4.3. Паденіе преступности, 858.5.5.2. 810.13.2.3. 934.8.7.2. 812.5.5.2.—и уменьшеніе несчастныхъ случаевъ, 820.6.3.4. Пиво: возобновленіе продажи, 865.4.2.1.—докладъ Сажина, 915.14.7.2.—допущеніе продажи, 856.5.3.2. 856.4.5.4.—записка совѣта съѣздовъ биржевой торговли о пивѣ, 885.7.4.2.—запрещеніе продажи, 813.3.4.2. 854.3.2.3. въ—Ковно, 879.3.2.4.—въ Минской и Вятскойгуб.,877.5.5.2.—въ мѣстностяхъ на военномъположеніи,871.4.5.2. въ Самарѣ,Костромѣ и Вытегрѣ, 879.4.3.4. «Пивное раздолье».(Оренбургъ), 925.6.7.1.—письмо д-ра Фореля, 910.4.8.2.—правила о продажѣ,818.3.5.4.—предложеніе Тимашева о разрѣшеніи продажи, 821.3.5.1.—предполагаемое разрѣшеніе продажи, 818.3.5.4.—постановленіе городского обществ. управленія объ открытіи пивныхъ лавокъ, 855.6.4.4. «Противъ пива». 835.5.6.1.—резолюція промышленниковъ, 734.4.7.3.—совѣщаніе о продажѣ, 858.6.2.3. 834.4.2.2. 835.3.6.3.—совѣщаніе о правонарушеніяхъ въ связи съ запрещеніемъ торговли, 872.4.2.4.—торговля имъ въ Прибалтійскомъ краѣ, 834.6.6.4.—ходатайство промышленниковъ, 899.4.4.4. 907.4.3.3. 893.8.1.2.—циркуляры министра финансовъ о продажѣ пива и прекращеніи торговли крѣпкими напитками по ходатайствамъ обществъ, 870.7.1.3. Письма въ редакцію—группы священниковъ, Гусева, 827.6.5.2, 827.6.5.3.—Козловскаго и Корсакова, 798.5.3.2.—Мендельсона и Тиволовича, 795.4.6.3.—Никанорова и группысудебныхъ слѣдователей Петрограда, 799.5.7.2.—Н.К. 795.5.6.1.—Озноби шина, А.807.4.8.4.—Тутолмина, 912.6.3.4. Повелѣніе о продолженіи запрещенія спиртныхъ напитковъ, 812.2.5.1. Повышеніе требованій на книги въ Москвѣ, 902.5.5.4. Помощь уволеннымъ отъ службы вольнонаемнымъ служащимъ по казенной продажѣ питей, 938.3.6.4. Постановленіе медиц. совѣта о лекарствахъ со спиртомъ, 815.3.2.3. Постановленіе Николаевской и Владивостокской городскихъ думъ, 928.5.7.3. Общественныхъ учрежденій Юрьева Польскаго, Вятки и Уфы о закрытіи,800.4.1.1.—Петроградской Думы, 799.3.4.1.-Рабочихъ,813.6.3.2.-Русскаго торговаго о-ва, 922.15.1.2. Совѣщанія: постановленія дворянства, земскихъ городскихъ и обществ. учрежденій,804.4.4.3. съѣзда винокуренныхъ заводчиковъ, 850.4.5.3. Право ходатайства о закрытіи питейныхъ мѣстъ, 822.3.3.4. Праздники въ Москвѣ, 817.3.5.4. Прекращеніе торговли крѣпкими напитками по ходатайствамъ сельскихъ и городскихъ обществ. управл.: Высочайше утвержденное положеніе Совѣта Министровъ, 859.15.3.3. Проектъ продажи спиртныхъ напитковъ въ ресторанахъ, 933.22.4.1. Просьба жителей Шадринска, 845.4.4.3. Развитіе квасоваренія, 926.5.6.4. Раздѣленіе Москвы на 4 пояса въ отношеніи продажи вина, 921.5.3.4. Разрѣшеніе продажи виноградныхъ винъ и денатурированнаго спирта, 797.2.7.4. Результаты отрезвленія, 890.7.3.4. Розановъ. «Водка, пиво, вина», 863.5.7.2. «Врачъ или больной», 886.5.3.2. «Выздоравливающая Россія», 922.14.5.1. «Голоса народные о водкѣ, винѣ и пивѣ», 878.5.4.1. 876.5.7.2. «Еще о «питіи», 865.5.4.2. «Крестьянство о винѣ и налогахъ», 934.5.3.2. «Крѣпкіе напитки и пожары», 905.5.5.4. «Кто побѣдитъ зеленаго змія», 804.4.7.3. «Черезъ какія щели просасывается водка въ населеніе», 916.7.1.1. Си-ло-вичъ. «Алкогольный постъ», 912.4.8.2. «Защищайтесь!», 877.6.1.4. «Неужели правда?», 903.4.2.3. Сироткинъ. «Виноградное пьянство», 937.7.2.1. Столыпинъ. «Дневникъ колдуна», 911.6.3.3. «Замѣтки», 933.21.7.1. 835.4.6.4. 927.5.6.3. «Сухая война», 874.6.1.3. Суммы, тратившіяся на водку въ Черниговской губ., 877.7.7.4. Сурогаты водки, 930.9.3.4. Сыромятниковъ. «Война и деревня», 799.4.7.1. Телеграмма Государя Императора в. к. Константину Константиновичу, 855.4.1.2. Тимашевъ объ облегченіи ликвидаціи производствъ, связанныхъ съ изготовленіемъ и продажей спиртовыхъ напитковъ, 930.5.5.4. «Только на выносъ», 867.5.2.3. Увеличеніе вкладовъ въ кассы, 855.4.7.1. Утвержденіе мнѣнія Совѣта Министровъ о продажѣ спиртныхъ напитковъ, 866.4.4.4. Уфимское земское собраніе--ходатайство о полномъ прекращеніи торговли спиртными напитками, 915.13.5.1. Финляндія—ограниченіе торговли спиртными напитками, 865.4.1.1. 885.4.5.1. Ф-въ. «Какъ отрезвляютъ Петроградъ», 759.3.4.2. Ходатайство виноторговцевъ, 878.3.8.4. 898.5.6.1. 814.4.8.3. Ходатайство объ отмѣнѣ запрещенія продажи вина въ Москвѣ, 884.4.4.1.—о полномъ прекращеніи торговли спиртными напитками, 874.4.7.3. Царевскій. «Праздникъ трезвости», 816.5.7.3. Циркуляръ министра финансовъ о продажѣ спирта и вина, 886.4.2.4. Чарка—отмѣна, 827.4.2.2. 815.3.2.2. Челищевъ. «Возвратъ пьянства», 841.6.6.2. Число закрытыхъ винныхъ лавокъ въ Нижегородскои г., 884.6.5.1.—въ Россіи за 5 м. 1914 г. 771.3.1.2. Энгельгардтъ. «Покупательная способность народа», 919.6.2.3.

Трентъ. Безпорядки, 931.4.4.2.

Трентинъ. «Господство Германіи въ военныхъ дѣлахъ Австріи», 869.2.7.3

Треповъ, Ѳ. Ѳ. Рескриптъ на его имя и портретъ, 866.4.3.2. 866.4.3.3.

Третейскій судъ. Конвенція Англіи и и Швеціи, 879.3.8.1. Россіи и С.-А. С. Шта-

товъ, 833.13.1.4. С.-А. С. Штатовъ, 860. 5.4.1.

Треугольникъ. Пожертвованіе на лазаретъ, 858.6.1.1.

Трингамъ, Н. В. Некрологъ, 824.13.7.2.

Триполи. Арестъ германскаго консула за анти-итальянскую пропаганду, 808. 2.2.2. Германская агитація, 922.4.5.1. 807. 3.3.3.

Трифонъ, епископъ Дмитровскій. Отъѣздъ въ дѣйствующую армію, 792.2.8.2. Портретъ, 796.4.6.3.

Тріентъ. Опроверженіе австро-итальянскихъ переговоровъ, 855.4.6.2.

Тріестъ. Выѣздъ губернатора, 930.5.2.3. Охрана, 815.2.3.2. Предложеніе Государя объ освобожденіи итальянцевъ, 870.5.1.1.

Тройницкій, Г. А. Некрологъ, 902.7.3.2.

Тройницкій, С. Н. Розановъ. «Маленькій фельетонъ», 930.8.1.2.

Тройственное согласіе. Меньшиковъ. «Организація побѣды», 764.4.2.2.

Тронгеймъ. Приходъ и разоруженіе германскаго крейсера, 884.3.3.4.

Тростянецъ. Бой, 795.1.6.2.

Трофеи. Германскіе аэропланы, 859.14. 7.2. Непріятельскія знамена, 889.2.7.4. 895. 3.4.4. Русскіе на австр. фронтѣ, 857.3.6.2. Сербовъ, 918.3.6.3. 929.3.8.2. Хранящіеся въ Кіевѣ съ начала войны, 920.4.6.2.

Трофимовъ, И. Н. Некрологъ, 875.5.3.1.

Трубецкой, Е. Н. Лекція «Константинополь и Св. Софія», 922.14.6.2. Розановъ. «На лекціи кн. Е. Н. Трубецкого», 923.7. 5.2.

Трубецкой, Г. Н. Врученіе вѣрительныхъ грамотъ, 916.5.6.4. Назначеніе посломъ въ Сербію, 769.2.1.3. 778.2.4.4. Отъѣздъ въ Нишъ, 884.3.8.3. Портретъ, 775.3.7.2. Рѣчь при врученіи вѣрительныхъ грамотъ королевичу Александру и отвѣтъ на нее, 917.3.8.2.

Туганъ-Барановская, Н. А. Некрологъ, 788.6.2.4.

Тула. Посѣщеніе Государемъ, 901.2.4.1. Посѣщеніе Государыней Александрой Ѳеодоровной, 914.2.3.3.

Тунисскій бей. Воззваніе къ населенію, 884.3.4.4.

Турецкая армія. А. Б. «Замѣтки о войнѣ», 866.13.7.3. Бунтъ, 884.2.6.4. Вербовка солдатъ среди болгаръ, 913.4.7.2. В. И. С. «Современная турецкая армія», 877.4.4.2. 878.3.6.3. 881.4.8.4. Военачальники, 871.3. 8.1. 920.5.7.2. 893.3.2.3. Высадка въ Аккерманскомъ у. 907.3.6.4. 914.2.6.1. Д. В. «Аккерманская германо-турецкая эпопея», 935.4.4.2. Въ Арменіи, 876.3.4.3. Голодъ, 838.13.1.2. Дезертиры, 905.4.3.2, 872. 2.7.3. Египетская: главнокомандующій, 893.4.1.2. М—овъ. «Дипломатическія вѣсти», 870.4.6.3.—численность, 897.4.3.4. Затерянный. «У турецкой границы», 831.14. 3.4. Командующій въ районѣ Эрзерума, 892.3.8.2. М-овъ. «Дипломатическія вѣсти», 834.4.1.3. «На кавказскомъ театрѣ», 903.2.6.4. Недовольство нѣмецкими офицерами, 920.4.7.3. Нужда, 902.4.4.3. 915.4.1.4. Обмундированіе, 918.4.1.4. Организація, 868.2.6.4. Потери, 887.3.5.4. Расположеніе войскъ, 833.2.2.2. Сообщенія «Русскаго Инвалида», 867.6.3.2. Составъ, 865.4.3.4. Численность, 865.2.4.3. Э—нъ. «Пѣшкомъ по Турціи», 882.4.5.3.—См. звѣрства.

Турецкій флотъ. Аварія парохода «Нильнуфаръ», 862.3.8.2. Бой «Бреслау» и «Гамидіе» съ русскимъ флотомъ, 938.2.4 3. Бой «Гебена» и «Бреслау», 810.2.2.2. Бой 24 декабря съ черноморскимъ флотомъ, 935.3.5.4. Бомбардировка Батума крейсеромъ «Гебенъ», 910 3.5.4. Бомбардировка Туапсе крейсеромъ «Гамидіе», 889.2.3.3. Бомбардировка Ѳеодосіи, угроза Новороссійску, 865.3.2.2. «Breslau»—обстрѣлъ катеровъ подъ Севастополемъ, 906.4.3.2. Бунтъ, 888.4.6.4, Взрывъ крейсера «Гамидіе», 902.4.4.4. Выходъ въ Черное море, 843.4.4.3. Выходъ въ Черное море для упражненій въ стрѣльбѣ, 831.3.6.1. «Гебенъ» и «Бреслау»: заявленіе англійскаго посла о признаніи «Гебена» и «Бреслау» германскими судами, 802.3.6.3. порядки на нихъ, 831.3.6.2. Гибель баржи съ солдатами. 817 3.3.3. Гибель крейсера «Мессудіэ», 914.3.3.2. Гибель транспортовъ, 877 3.1.4. Захватъ парусниковъ англійскимъ миноносцемъ, 887.3.6.1. Захватъ русскаго парохода «Ида», 892.3.5.1. Захватъ судна англичанами, 893.4.1.4. Крейсеръ «Мессудіэ» — описаніе его, 912.3.4.4. Машковъ. «Появленіе замаскированнаго нѣмецкаго флота въ Черномъ морѣ», 848.5.7.2. Нападеніе «Гебена» на французскій пароходъ въ Черномъ морѣ, 831.3.7.3. Недовольство среди офицеровъ, 887.3.6.2. Обстрѣлъ крейсеромъ «Гамидіэ» «Бреслау», 888.4.6.4. Поврежденія «Гебена», 903.3.1.1. 935.3.5.4. и «Бреслау», 802.2.7.3. 795.3.4.1. Поврежденіе крейсера «Пейки-Шефкетъ», 935.3.5.4. Подводный флотъ, 857.4.4.1. Потери въ судовомъ составѣ, 928.3.7.2. 935.3.6.3. Потопленіе турецкаго парохода турецкой канонерской лодкой, 870.3.7.4. Приведеніе въ порядокъ подводныхъ лодокъ, 852.4.4.2. Смотръ, 824.4.3.3. Составъ, 865.5.3.3. Столкновеніе крейсера «Бреслау» съ русскимъ флотомъ, 930.4.5.2.

Туркестанъ. Впечатлѣнія пр. Набоурса, 759.4.7.2.

Туркмены. Желаніе присоединиться къ Россіи, 915.4.1.3. Санитарный отрядъ, 838. 4.6.3.

Туркузинъ. Тифъ, 891.3.7.4.

Туру. Взятіе союзными войсками, 864. 3.4.4.

Турція. Австрійцы на службѣ у нея, 855.4.5.3. Австро-сербскій конфликтъ—отношеніе къ нему, 772.2.6.4. Англійская печать о ея выступленіи, 866.13.2.1. 837.3.5.3. Англійскій адмиралъ инструкторъ—удаленіе его, 812.3.1.3. Англійскіе морскіе инструкторы—замѣна ихъ нѣмцами, 814.3.3.3. Безденежье, 869.3.1.1. Броженіе, 875.2.8.1. «Бѣлая книга», 878.4.4.2. «Англійская «Бѣлая книга», 879.4.4.1. Бюджетъ военнаго м-ва—рѣчь Энвера-паши, 766.3.5.2. Ватиканъ: переговоры о назначеніи представителя, 902.5.3.4 пріемъ султаномъ папскаго делегата, 925.3.8.2. Военныя приготовленія, 801.3.6.2. 789.2.7.1. 793.3.6.3. 790.1.7.4. 809.3.5.1. 808 3.4.1. 796.3.1.3. 795.1.7.1. 801.2.1.2. 846.4.4.1. 850.4.3.1. 842.3.1.2. 834.4.4.1. 832.3.8.1. 823.3.4.2. 844.2.2.1. 807.3.4.3. 813.2.5.1. 812.2.1.2. 803.4.2.2. 806.3.7.4. 806.3.5.2. 806.2.1.4. 805.2.7.4. 804.4.4.2. 804.4.2.3. 844.4.2.4. 862.5.1.3. 857.4.3.1. Затерянный. «У турецкой границы», 831.14.3.4. Машковъ. «Подробности мобилизаціи», 793.4.5,2. Машковъ, «Царьградскій калейдоскопъ», 840.4.1.4. М-овъ. «Дипломатическія вѣсти», 825.4.3.2. 801.3.3.4. 807.2.8.3. «Турція и Болгарія», 807.3.5.1. Вызовъ запасныхъ изъ Крыма, 793.3.7.1. Выпускъ банковыхъ билетовъ, 888.3.6.2. Выселеніе всѣхъ иностранныхъ консуловъ вглубь страны, 921.3.6.2. Выѣздъ англійской морской миссіи, 823.3.6.2. Выѣздъ русскихъ, закрытіе русской школы, 809.3.3.1. Голодъ въ Константинополѣ, 818.4.1.3. Движеніе войскъ къ границамъ Египта, 868.4.3.3. Дипломаты о турецко-русской войнѣ, 865.4.3.1. Докладная записка султану, 855.4.5.2. Дружескія отношенія къ Россіи. М-овъ. «Дипломатическія вѣсти», 787.2.2.2. 783.4.4.4. Евреи: пріемъ въ турецкое подданство, 897.4.7.3. Заемъ, 894.4.5.1. 934а.2.3.4. Заговоръ противъ младотурокъ, 909.4.2.2. 908.13.7.2. Задержаніе англійскаго вице-консула въ Ходейдѣ, 908.4.7.3. Задержаніе консуловъ русскихъ и англійскаго, 875.3.5.4. 884.4.2.2. 920.4.7.1. Законопроектъ о суженіи компетенціи патріарха, 862.5.1.2. Закрытіе Дарданеллъ: заявленіе германскаго и австрійскаго пословъ о невозможности открытія Дарданеллъ, 841.4.5.1.—объясненіе, 835.4.1.1.—отказъ въ пропускѣ американскаго крейсера, 820.3.2.2. «Послѣднее пробужденіе», 835.4.4.1.—сообщеніе «Правительств. Вѣстника», 835.5.1. Закрытіе русской границы, 858.6.4.3. Закупка хлѣба въ Персіи, 794.3.3.3. Запрещеніе аппаратовъ безпроволочнаго телеграфа на иностранныхъ суднахъ, 794.3.1.3. 797.3.2.1. Запрещеніе вывоза золота, 891.4.4.2. Запрещеніе уплаты по займамъ, 909.5.6.4. Запросъ Франціи по поводу покупки «Гебена» и «Бреслау», 791.2.6.4. Затерянный. «Билебашъ Гассанъ-Эфенди», 934.8.5.3. «Турція и кавказская граница», 819.5.6.1. «У турецкой границы», 837.5.7.4. Заявленіе о нейтралитетѣ, 793.3.8.2. 750.3.5.4. 781.2.3.3. 838.13.1.2. Заявленіе о нейтралитетѣ въ австро-сербской войнѣ, 773.3.1.4. М-въ. «Дипломатическія вѣсти», 789.2.3.4. 837.3.4.4. Идея калифата—В. И. С. «Современная турецкая армія». 878.3.6.3. Казни враговъ младотурокъ, 829.3.8.2. Капитуляціи—отмѣна, 816.4.1.2.—заявленіе Талаатъ-бея, 818.4.2.4. манифестаціи, 819.3.4.2. М-овъ. «Дипломатическія вѣсти», 83[illegible].4.4.4. «Не серьезная выходка»,817.3.6.2.—предшествовавшіе переговоры съ англійскимъ посломъ,824.4.1.1.—протестъ великихъ державъ, 891.3.3.1. Командировка миссій на германскіе маневры, 766.3.5.3. Комиссія государственнаго долга.—«Привиллегіи оттоманской Dette Publique», 820.5.1.1. Конфискація голландскихъ пароходовъ, 899.2.8.4. Конфискація золота, 906.5.4.2. Конфискація монастырскихъ имуществъ, 927.3.7.4. Конфликтъ съ патріархатомъ, 762.3.4.2. Манифестъ Государя о войнѣ съ ней, 869.5.5.2. Манифестъ по поводу мобилизаціи, 801.4.7.4. Машковъ. «Аресты русскихъ чиновниковъ и офицеровъ», 817.4.4.3. «Демонстрація ханумъ. Раздоры въ кабинетѣ», 801.4.6.3. «Законъ о безпроволочномъ телеграфѣ. Жизнь или кошелекъ», 824.13.2.1. «Нейтралитетъ Турціи», 785.3.8.2. «Непрекращающіяся преслѣдованія русскихъ. Реквизиціи», 821.4.6.3. «Покупка «Гебена» и «Бреслау». Реквизиціи», 800.4.6.2. «Протесты пословъ тройственнаго согласія», 816.4.7.3. «Противъ кого направлена турецкая мобилизація? Плѣненіе Турціи нѣмцами», 813.5.2.4. «Хозяйничанье нѣмцевъ», 857.5.7.2. Меньшиковъ. «Должны побѣдить», 866.13.5.2. 803.4.7.2. Минированіе водъ, 787.1.5.3. Министерскій кризисъ, 871.4.8.4. Миссія Зеккипаши въ Берлинѣ, 924.4.5.4. Миссія Талаатъ-бея въ Болгаріи и Румыніи, 800.3.5.2. Мнѣніе Клемансо о германскомъ вліяніи, 825.4.5.1. Мобилизація, 785.1.6.2. 779.3.2.2. 781.2.5.3. 782.3.7.2. 818.4.2.4. 812.3.2.3. 813.3.7.2. 860.3.4.4. М-овъ. «Дипломатическія вѣсти», 839.3.6.4. 835.3.7.3. 836.4.2.2. 828.3.7.3. 855.4.4.3. 868.4.2.1. Мораторій, 778.3.3.3.Налоги,887.2.7.1.—распространеніе на иностранцевъ промыслового, 831.4.1.3. Нападеніе офицеровъ на иностранцевъ, 817.3.3.4. Настроеніе, 934.7.4.1. 909.4.1.4. 932.5.2.1. 812.3.1.2. 931.2.7.3. 842.4.3.2. «На чужой службѣ», 804.4.4.4. Недостатокъ продовольствія, 812.3.1.3. 860.5.4.1. «Новый врагъ», 865.4.7.1. Нота союзныхъ государствъ о нападеніи ея на Россію, 868.4.4.4. Нота тройствен. союза о ея вмѣшательствѣ въ албанскія дѣла, 758.2.5.1. Нѣмецкое господство, 857.4.3.2.5.7.2. 823.3.6.2.

875.3.2.3. 920.5.7.2.—притязанія германской военной миссіи,772.2.7.1 —причисленіе Александретты къ Анатолійской профектурѣ, 766.2.3.3. Обѣщанія о командѣ «Гебена» и «Бреслау»,793.3.6.1. Общемусульманская защита, 857.4.3.1. Ограниченія прохода судовъ черезъ Босфоръ, 824.4.3.3. Освобожденіе русскаго консула 916.5.5.2. Отказъ грековъ, турецкихъ подданныхъ, вернуться въ нее, 814.3.4.3. Открытіе парламента, 908.13.7.1. Отношенія съ Австріей: военные грузы, 813.5.4.1.—назначеніе турецкаго генерала къ особѣ императора, 916. 4.1.2.—проектъ прямого сообщенія между Вѣной и Константинополемъ, 841.4.5.1. Съ Англіей: задержаніе англійск. пароход. «Ратклифъ» и «Эфорбія», 841.4.5.3.—заявленіе англійскаго посла о нападеніи на Египетъ, 867.4.8.1.—извиненія передъ Англіей по поводу событій въ Черномъ морѣ, 870.4.7.4.—нота о загражденіи Шатъ-эль-Араба, 864.4.6.4.—нота объ удаленіи 2-хъ англійскихъ канонерокъ изъ Шатъ-эль-Араба, 855.4.5.1.—объявленіе ей войны Англіей,872.2.6.—предъявленіе ей ультиматума Англіей и Франціей, 867.4.6.3.—протестъ англійскаго посла противъ задержанія англійскихъ пароходовъ, 802.3.6.3.—протестъ султана противъ дѣйствій Великобританіи въ Египтѣ,869.4.7.2.—протестъ противъ присутствія британской арміи въ Египтѣ,868.4.3.3.—требованіе о высылкѣ команды«Гебена» и «Бреслау», 790.3.2.3.—требованіе удаленія англо-французскаго флота изъ турецкихъ водъ, 840.3.4.3.—торговый договоръ,759.2.8.4.—циркуляръ британскаго посла консуламъ, 853.4.5.2. Отношенія съ Болгаріей: обѣщанія младотурокъ 885.5.1.2.—отмѣнаограничительныхъ почтовыхъ мѣръ, 889.4.2.3.—переговоры, 898.3.8.1. М-овъ. «Дипломатическія вѣсти», 909.5.5.4.—работы пограничной комиссіи, 762.3.4.2.—соглашеніео взаимномъ нейтралитетѣ, 809.3.3.1. Съ Германіей: военные грузы, 834.4.4.2. 805.1.6.3. 855.4.5.4. «Германія на Босфорѣ», 867.5.1.1. «Германскій корпусъ на Босфорѣ», 779.3.7.2. «Германское вице-королевство на Босфорѣ», 838. 13.2.4. «Германско-турецкая провокація», 836.4.5.2.—германскіе инструкторы, 810. 3.4.1.—германскіе кредитные билеты, 888. 5.6.2.—германскіе офицеры, 812.3.1.4. 800. 2.1.4. 806.3.5.2. 848.4.6.1. 927.5.7.1.—германскія ссуды, 806.3.6.2.—договоръ, 928.5.5.1. договоръ противъ Россіи, 887.3.6.1.—командировка Халилъ-бея въ Берлинъ для заключенія переговоровъ о совмѣстныхъ дѣйствіяхъ, 866.4.7.1. Машковъ. «Данайскіе дары», 848.6.1.1. «Тройственная дипломатія таки поставила на своемъ», 787. 4.4.1. М-въ. «Дипломатическія вѣсти», 852.4.2.3.—назначеніе турецкаго генерала къ особѣ императора,916.4.1.2.—отбываніе германскими запасными службы на «Гебенѣ», 806.3.6.2.—переговоры о Багдадской дорогѣ, 761.4.1.4.—поѣздка Фети-бея въ Берлинъ 862.5.1.3.—прибытіе плѣнныхъ изъ Германіи, 890.5.7.4.—торговый договоръ, 759.2.8.4. «Турція и Исламъ», 874. 5.2.2. Съ Грецій: вопросъ объ островахъ Хіосѣ и Митиленѣ, 789.2.4.1. 794.2.5.4. 803. 3.4.3. 812.2.7.3. 774.2.3.2. 812.3.1.1. 814.3.2.1 819.3.2.3. 819.3.4.2. 820.4.4.3. 821.3.6.2.—выселеніе грековъ,913.4.7.2.—изгнаніенотаблей, грабежъ магазиновъ, вербовка грековъ для турецкой арміи, 922.13.1.2. М-овъ. «Дипломатическія вѣсти», 917.3.6.2. 919 5.3.4. 804.3.7.3. 834.3.7.4.—обсужденіе ультиматума, 814.3.3.2.—объявленіе войны Грецій,872.2.6.1.—отмѣнакапитуляцій и аѳинскій договоръ, 847.2.7.1.—прекращеніе работъ комиссіи по обмѣну бѣглецовъ, 934а. 2.3.1.—переговоры объ аппаратѣ безпроволочнаго телеграфа, 902.5.3.2.—попытка вторженія въ греческую миссію, 915. 13.4.3.—предстоящее свиданіе великаго визиря съ Венизелосомъ, 768.2.3.2.—преслѣдованіе грековъ, 812.3.2.1. 818.4.1.3. 816.3.6.4. 935.5.4.4. 829.4.1.3. 845.4.4.1. 871. 5.1.2.—приговоръ къ смертной казни греческаго военно-морскогоагента,931.2.7.4.—работы смѣшанной комиссіи, 766.2.3.1.—реквизиція греческихъ пароходовъ, 906. 5.4.2.—слухи о казни греческихъ унтеръ-офицеровъ, 917.3.7.1.—столкновеніе на островѣ Кестманъ, 758.2.5.2.—ультиматумъ 834.4.7.3.—эмиграція грековъ, 832.3.5.4. Съ Италіей: удовлетвореніе по поводу инцидента въ Ходейдѣ, 938.4.3.2. Съ Персіей: совѣщаніе между персидскимъ посломъ и великимъ визиремъ, 869.4.7.4. Союзный договоръ, 864.4.6.1.—заявленіе персидскаго посланника о немъ, 866.4.6.4.—персидской миссіи въ Петроградѣ о немъ, 869. 4.3.2. Съ С.-А. С. Штатами: объясненія по поводу обстрѣла баркаса крейсера «Tennessée», 889.4.3.2. Съ Франціей: декларація французскаго правит. объ отношеніяхъ къ ней, 869.4.6.4.—охрана французскихъ интересовъ, 869.4.7.3.—торговый договоръ,759.2.8.4.—ультиматумъ, 867.4.6.3. Отношеніе къ Россіи,781.2.3.2.—заявленіе Талаатъ-бея, 829.3.7.2. Подача въ отставку великаго визиря и Джавидъ-бея, 869. 4.1.3. Отношеніе къ русскимъ путешественникамъ, Ст-нъ «Замѣтки», 815.5.1.2. Отношеніе цензуры къ сообщеніямъ петроградскаго агентства, 796.3.1.3. Отправка грузовъ въ Австрію, 909.5.6.2. Отсрочка созыва парламента, 857.4.4.4. Отъѣздъ подданныхъ тройственнаго согласія и англійскагопосла, 869.4.7.2.—посольства изъ Петрограда, 869.4.3 2.—русскихъ консуловъ,927,4.7.4.—русскагопосольства,869. 4.5.2.—турокизъ Россіи, 807.3.2.3. (съ Кавказа), 807.3.4.3. Переговоры съ Сендъ-Ид-

рисомъ, 771.3.3.2. Печать о греко-турецкихъ отношеніяхъ, 862.5.1.2.—о предложеніи Россіи бывшему персидскому шаху, 924.4.6.2. Пишонъ о ея дѣйствіяхъ, 790.3.1.1. Подданные враждебныхъ странъ: выселеніе 899.5.1.2.869.4.1.4.—законопроектъ о финансовыхъ учрежденіяхъ и частныхъ предпріятіяхъ ихъ, 895.5.4.1.—закрытіе школъ, магазиновъ, реквизиція товаровъ, 893.4.1.4.запрещеніевыѣзда,891.3.8.4.—контроль надъ финансовыми учрежденіями, 891.4.4.3. Покупка «Гебена» и «Бреслау», 788.3.6.2.790.2.8.1. 792.3.5.3. 790.2.4.4. 787.2.2.1. 787.2.6.4. 787.3.3.2. Покупка русскаго хлѣба съ нѣмецкихъ пароходовъ, 802.2.7.4. Покупка японскаго сверхъ-дреднота, 747.2.4.4. Правила плаванія въ территоріальныхъ водахъ, 859.4.6.4. Преданіе суду египетскаго султана, 928.5.6.4. Предложеніе учащимся въ иностранныхъ школахъ, 926.5.4.1. Предупрежденія правительства Абдулъ-Гамидомъ, 829.3.7.1. Преслѣдованія армянъ, 872.5.6.2. европейцевъ, 908.13.6.2.—христіанъ, 862.5.1.4. Призывъ запасныхъ, 786.3.3.3. 811.3.7.4. Приказъ молиться въ православныхъ церквахъ о турецкихъ побѣдахъ, 410.3.6.4. Пріѣздъ крымскихъ турокъ, 803.3.6.3. Провозъ боевыхъ припасовъ изъ Германіи черезъ Румынію, 859.13.2.3. Програмная рѣчь кабинета, 766.2.3.2. Проектъ увеличенія цивильнаго листа султана, 933.4.5.3. Пропажа русскихъ офицеровъ, 792.6.5.2. Просьба къ американскому послу о разрѣшеніи доставить бѣглецовъ изъ Яффы въ Александрію, 926.5.5.1. Просьбы патріархіи о назначеніи иностранныхъ генералъ-инспекторовъ во Ѳракію и М. Азію, 766.2.3.3. Реквизиція иностранныхъ судовъ, 866.13.2.4. Реквизиція русскаго зерна. 803.3.6.2. 802.4.1.3. Русскіе консулы: арестъ ихъ, 894.4.5.2.—постановленія о нихъ Совѣта министровъ, 895 5.4.1. Русскій флотъ: заявленіе о враждебной иниціативѣ, 869.2.5.4. 868.3.4.2. Русско-турецкій комитетъ—докладъ о дѣятельности, 766.2.3.4. «Русско-турецкіе переговоры до войны», 929.4.7.2. Руссофобскія пьесы Акъ-Гюндуза, 859.14.3.1. Рѣшенія комитета «Единеніе и Прогрессъ» по вопросамъ о выходѣ русскаго флота въ Черное море, смерти короля румынскаго и турецко-персидскихъ переспективахъ, 852.4.3.2. Саббахъ-Эддинъ—противъ войны, 875.3.4.1. Слухи о перемѣнѣ въ кабинетѣ, 782.3.7.1. Совѣщаніе по поводу требованія герм. посла о выступленіи и союзныхъ державъ о сохраненіи нейтралитета, 810.3.3.1. Соглашеніе съ Россіей объ обмѣнѣ консуловъ, 900.4.8.2. Составъ правительства, 920.5.7.2. Ст-нъ. «Замѣтки», 825.5.3.2. Столыпинъ. «На поворотѣ исторіи», 868.5.7.2. Талаатъ-бей—сосредоточеніе правительств. власти, 920.5.7.2. Таможенныя пошлины: повышеніе 828.4.1.1. Телеграфъ—воспрещеніе телеграммъ въ воюющія государства, 892.4.6.3.—запрещеніе шифрованныхъ телеграммъ, 892.4.8.4.—снятіе безпроволочнаго телеграфа съ русскихъ судовъ, 802.4.1.4. Требованіе тройственнаго согласія, объ отправкѣ экипажа «Гебена» и «Бреслау» на родину, 796.3.2.3. Тронная рѣчь Султана о войнѣ, 912.4.3.2. Угрожающее письмо старо-турокъ Талаатъ-бею, 923.6.3.1. Удаленіе англичанъ отъ должностей, призывъ германскихъ запасныхъ въ Константинополѣ, 803.2.2.1. Украинская пропаганда, 876.4.7.3. Мелиневскій у Талаатъ-бея, 892.5.1.2. Укрѣпленіе Константинополя, 934.6.7.2. 807.3.2.1. Упраздненіе высшаго Санитарнаго Совѣта, 852.4.3.1. Участіе турецкаго консула въ манифестаціи въ Батумѣ, 786.3.3.3. Финансы—Машковъ. «Царьградскій калейдоскопъ», 792.4.7.4. Э-нъ. «Пѣшкомъ по Турціи», 882.4.5.3. 895.6.3.2. 896.4 3.4. Энверъ-паша: диктатура, 886.2.7.2.—заявленіе о враждѣ къ Россіи, 908.13.7.2.—покушеніе, 802.3.6.2. 802.3.2.3. Юсуфъ-Изединъ—Совѣтъ министровъ о руссофильствѣ его, 834.4.3.3. Японская нота о присоединеніи къ Россіи, 871.3.8.1.

Тюрингъ. Арестъ, 901.14.3.4.

Тюрьмы. Бѣльскій. «Австрійскій застѣнокъ», 863.2.7.2. Разрѣшеніе арестантамъ собственной одежды, 929.4.4.4.

Тярлево. В. П. Освященіе храма въ память Романовскаго юбилея, 763.2.6.4.

Тычинина. Рана, 891.3.7.1.

У

Уаза. Бои, 828.3.1.2.

Убертъ. Бой, 898.3.3.3.

Убытки, причиненные военными властями, засѣданіе комиссіи о возмѣщеніи, 891.4.3.4. Три категоріи ихъ, 920.5.3.3.

Увацъ. Бой, 895.4.4.3.

Увольненіе больныхъ и раненыхъ. Приказъ по военному вѣдомству, 864.4.2.4.

Увѣчья умышленныя, 911.5.2.1.

Уголь каменный. Агафоновъ. «Пути сообщенія и каменный уголь на сѣверѣ» 895.5.6.4. Вывозъ изъ Германіи, 843.2.7.2. Меньшиковъ. «Должны побѣдить», 918.5.7.3. Недостатокъ его въ Германіи и Австріи, 854.2.4.1. Положеніе рынка, 880.16.3.2. 894.15.1.1. 765.5.3.3. Открытіе город-

ского склада, 886.5.6.3. Совѣщаніе комитета по распредѣленію топлива, 809.2.8.2. Совѣщаніе о снабженіи петроградскаго района, 825.2.2.2. 815.3.4.1. Совѣщаніе промышленниковъ, 861.3.7.3.—докладъ Авдакова Н. С., 926.5.1.4. Ходатайство углепромышленниковъ о мораторіи, 795.6.4.3.

Угорская Русь. «Освобожденіе Угорской Руси», 833.3.6.2.

Удинцевъ, В. А. Юбилей, 930.8.4.4.

Ужица. Бой, 899.3.7.2. Занятіе сербами, 908.4.7.3.

Ужицкій проходъ. Бой, 833.2.2.1.

Уитби. Бомбардировка, 921.3.7.4. 916.5.2.2. 927.4.7.3.

Украйна. Вергунъ П. «Братство могилъ», 912.5.7.1.

Украинцы. Арабажинъ. «Поляки и русскіе», 896.4.2.4. Арестъ Грушевскаго, 918.5.2.4. Галиційскіе—«Головная украинская рада», 813.6.7.4. Мелиневскій у Талаатъбея, 892.5.1.2. Пропаганда въ Болгаріи и Турціи, 876.4.7.3. Столыпинъ. «По поводу украинскихъ полемикъ», 918.7.1.2. «Украиноманскіе происки», 925.4.2.2.

Уложеніе о наказаніяхъ.—Преступное распространеніе свѣдѣній, 778.2.2.1.

Ульстеръ. Волонтеры, 810.3.6.3. Положеніе дѣла, 763.1.5.3. Проектъ передачи управленія финансами временному правительству, 760.2.2.4.—См. Англія, гомруль.

Ульяновъ, И. И. Докладъ о причитаніяхъ. Меньшиковъ. «Письма къ ближнимъ», 888.6.1.4.

Умка. Бой, 783.4.5.3.

Уральскіе казаки. Подвиги, 899.2.8.3.

Уралъ. Водвореніе переселенцевъ въ 1914 г., 902.4.8.3.

Ургa. Пожаръ дворца, 920.5.7.4. «Ургинскій дворецъ», 920.6.6.4.

Уркъ. Бои, 816.3.2.1.

Урмія. Бесѣда съ Клеммомъ, 861.4.1.2. Бой, 864.3.8.2. Курдскіе набѣги, 855.4.6.3. 854.3.5.1. 881.4.6.1. 859.13.3.1. 847.2.8.3. 849.4.5.2. 857.4.5.3. 848.5.1.3. 852.4.5.4. 850.4.5.2. 851.5.1.1. Объявленіе губернатора о благодарности населенія русскому войску, 886.6.4.2.

Урожай хлѣбовъ въ Пруссіи, 855.5.6.4. Въ Россіи, 766.2.1.3. 810.13.7.3. 798.5.7.3. 832.6.4.1. 834.7.1.1. 859.15.5.4. 903.3.4.2. 853.6.8.1. 891.6.7.1. Въ Харьковской г. К-скій. «Уборка хлѣба», 761.13.5.2. Оборинъ. «Наканунѣ урожая», 769.5.3.4. Состояніе озимыхъ посѣвовъ, 916.5.4.2. Состояніе посѣвовъ, 929.7.5.4. 759.1.7.3. 760.1.8.3,3.2.1. Свѣдѣнія м-въ вн. дѣлъ, финансовъ и гл. упр. землеустройства и земледѣлія, 762.2.1.3. Въ Финляндіи, 882.5.8.2.

Урусовъ, кн. А. П. Меньшиковъ. «Письма къ ближнимъ», 881.6.1.4. Некрологъ, 880.15.4.3. Портретъ, 881.7.7.4.

Усагинъ. Ходатайство о немъ, 893.5.5.2.

Успенскій, А. И. Избраніе корреспондентомъ академіи надписей и изданій литературы во Франціи, 916.5.6.3.

Уфимская г. Закрытіе питейныхъ заведеній, 890.4.6.2.

Учебныя заведенія. Авіація: дѣятельность офицерской школы, 775.4.3.4.—курсы воздухоплаванія въ Москвѣ, 834.4.6.2. Археологическій институтъ въ Москвѣ, 926.5.6.4. «Война и національное воспитаніе», 928.7.4.2. Военно-медицинская академія: вопросъ о распубликованіи положенія о ней, 932.4.7.1. Военныя: Алексѣевское и Александровскія училища—производство въ офицеры, 911.5.5.4.— гардемаринскіе классы, 762.4.5.1. 759.1.6.3. 801.3.2.4. 782.3.5.3. морскіе подготовительные курсы, 780.5.2.2.—новый пріемъ во всѣ военныя училища, 811.5.8.1.—новыя, 803.3.2.4.—приказъ по военному вѣдомству, 897.7.3.1. производство гардемариновъ и слова Государя, 773.4.1.3.—производство въ офицеры, 911.4.8.3.—циркуляръ объ офицерскихъ экзаменахъ, 934.8.5.1. Вологда. «Золотыя гимназіи», 768.4.4.4. Высшія начальныя училища, 764.3.3.2. Галиційскія: Львовскій. «Устроеніе Галиціи», 936.2.8.2.—курсы русскаго яз. 898.3.8.2. Гидротехническія училища, 895.5.1.4. Горный институтъ—выборы профессоровъ, 856.6.3.4. Городскія школы Петрограда—эстетическое воспитаніе, 757.5.6.1. Деревенская гимназія «Зорька», 773.4.7.2. Добровольцы-ученики 857.6.8.1. Евреи—правила пріема, 762.5.2.4. Законопроектъ о введеніи всеобщаго начальнаго обученія—обсужденіе въ Совѣтѣ Министровъ, 774.1.7.4. Занятія военнымъ строемъ, 822.5.4.4. Земскія школы: подарки на передовыя позиціи, 895.7.2.1. Исключеніе дѣтей ~~нѣмецкихъ подданныхъ~~, 812.3.4.4. 857.6.8.1. 839.3.5.4. Испытанія для полученія степени лекаря, 787.2.1.2. Каѳедра минеральныхъ водъ и залежей цѣлебныхъ ископаемыхъ въ Донскомъ политехникумѣ, 903.3.6.1. Классическое образованіе. Меньшиковъ. «Письма къ ближнимъ», 935.6.1.4. Ксюнинъ. «Цѣли красиваго жеста», 757.3.6.1. Лазаретъ высшихъ уч. заведеній Петрограда, 839.3.6.2. Ломоносовскій институтъ, 759.1.6.4. Лѣсныя отдѣленія при высшихъ спеціальныхъ уч. з., 768.4.2.1. Лѣтнія дачи и санаторіи для школъ Петрограда, 905.5.8.2. Манифестаціи, 857.4.5.4. 864.4.7.2. 857.6.2.1. 854.3.6.3. 863.5.1.4. Меньшиковъ. «Письма къ ближнимъ», 909.6.1.4. Музыкальныя: 4-ый классъ въ музыкальныхъ классахъ Петрограда, 920.7.3.1. Нѣмецкій яз.—отмѣна льготныхъ правилъ о преподаваніи на немъ, 923.5.8.4. 808.3.1.2. 811.3.4.1. Нѣмецкія школы, 861.5.2.2.—въ Камышинскомъ уѣздѣ, 937.8.5.4.—въ Кіевскомъ округѣ, 898.3.8.2.

859.13.2.1. Deutscher Verein, 799.3.7.1. 793.5. 7.4. «Педагогическая дѣятельность Deutscher Verein'a», 812.5.4.4. Ренниковъ. «Въ странѣ чудесъ», 888.8.3.3. 884.6.2.4. 883.7. 6.3. N. N. «Нѣмецкія школы въ Петербургѣ», 805.3.5.3. Пиленко. «Нѣмецкія школы въ Петербургѣ», 799.5.2.2. «Разные нѣмецкіе курьезы», 810.4.5.1. «Что такое нѣмецкій шульферейнъ», 804.4.6.2. Школы прибалт. дворянства, 842.4.1.3. «Шульферейнъ», 802.4.3.3. Нѣмцы въ московскомъ университетѣ, 912.4.4.4. Отвѣтъ Государя на телеграмму студентовъ, 859.4.6.4,14.6.1. «Первый шагъ къ національзаціи средней школы», 927.5.3.2. Пиленко. «Студенчество и война», 857.6.1.3. П. К. «Германскія корпораціи», 839.6.3.4. Политехническій институтъ, сходка, 862.6.7.4. Польша: преподаваніе на русскомъ яз., 892.4.4.3. Пособія педагогическому персоналу, 895.4. 8.1. Постановленія Совѣта Министровъ объ учившихся въ заграничныхъ высшихъ учебн. зав., 803.3.1.4. Преподаваніе географіи, новыя программы, 759.3.8.3. Царевскій. «Заброшенный предметъ», 763.2.3.2. Преподаваніе языковъ въ среднихъ уч. з., 927.4.3.4. 929.4.6.4. 849.4.2.4. 855.4.3.4. Привлеченіе ученицъ къ изготовленію бѣлья для раненыхъ, 826.3.3.3. Призывъ учащихся, 855.4.4.2. Прикомандированіе студентовъ У к. варшавскаго медиц. фак. къ ближайшимъ университетамъ, 841.4.1.2. Психо-неврологическій институтъ, засѣданіе, 910.5.1.4. Разъясненіе о добровольцахъ - санитарахъ, 890.4.3.3. Розановъ. «Критическія замѣтки», 897.6.2.2. Розановъ. «Не извольте безпокоиться, ваше благородіе», 759.3.5.3. Сельско-хозяйственныя: агрономическая помощь семьямъ призванныхъ, 920.5.4.4. 902.5.1.2. Сельскохозяйств. училище въ Курскѣ, 767.4.7.2. Семинаристы—пріемъ,921.7.2.4.Си-ло-вичъ. «Онѣмеченная школа», 888.7.3.4. Средняя школа, коммиссія объ упорядоченіи, 902. 5.1.2. 894.14.1.4.—пересмотръ положеній о ней, 921.4.6 2. Старообрядческій педагогическій институтъ, 921.5.4.2. Стипендіи для дѣтей офицеровъ, 911.4.7.3. Студенты иностранныхъ уч. заведеній, 888.7.5.3. 828.3. 5.1.915.4.5.3. Съѣздъ студентовъ сѣверныхъ странъ въ Финляндіи, 770.2.5.4. Университетъ Казанскій: предположеніе о пріемѣ женщинъ, 838.4.4.2. Петроградскій: избраніе короля бельгійскаго почетнымъ членомъ, 869.6.7.4.—инцидентъ съ Зеелеромъ, 852.14.1.3. 918.6.7.1. 866.14.4.4. Н. Р. «Римское право на нѣмецкихъ основаніяхъ» 917.4.7.2.—помощь раненымъ, 820.6.2.3.—результаты сессіи юридическ. факультета, 864.5.8.2.—экстренное засѣданіе и рѣчь пр. Гримма, 786.6.1.4. Юрьевскій: отвѣтъ на письмо московскихъ профессоровъ: «Правда ли?», 914.3.6.4. «Правда ли?» (письмо профессоровъ московскаго у.), 898.5.2.3. Уральскій горный институтъ, 763.3.4.3. Ускоренный выпускъ врачей, 797.2.4.2. Участіе промышленныхъ училищъ въ военныхъ заготовкахъ, 799.3.4.3. Учебники, 766.2.1.2. 773.4.2.2. Учительскіе институты, 934.7.1.4. Физическое воспитаніе, 834.6.1.3. Финляндскія: отмѣна тѣлесныхъ наказаній, 770.2.5.3. Церковныя школы: свѣдѣнія объ участіи въ войнѣ 928.5.3.3. Ф. Б. «Церковная школа и народный бытъ», 765.3.7.1. Циркуляръ объ обезпеченіи призванныхъ учащихъ и нижнихъ служителей, 813.3.5.1. Школа общества поощренія художествъ, Г. М. «75-лѣтіе школы общества поощренія художествъ», 883.6.6.2. Штаты университетовъ и Демидовскаго юридическаго лицея, 932.4.7.2. Экзамены въ январѣ для желающихъ отправиться добровольцами, 909.7.5.1.

Учителя добровольцы: обезпеченіе ихъ семей, 839.3.6.1. Домъ отдохновенія для педагоговъ, 891.5.6.3. Жалоба призваннаго Петропавловскаго, 912.6.7.2. Народные: обезпеченіе призванныхъ, 817.3.1.2. Положеніе въ Ломжинекой г., 921.8.2.1. С. К. «Обезпеченіе народныхъ учителей и ихъ семействъ», 825.4.7.1. Привлеченіе къ призрѣнію сельскихъ сиротъ, 842.7.1.3. Призванные на военную службу, 844.3.7.1.

Уѣздъ. «Уѣздная реформа», 895.5.6.2.

Уэльскій принцъ. Отправленіе въ дѣйствующую армію, 884.3.4.1.

Уэльсъ. Заявленіе о борьбѣ съ германцами, 804.4.2.2.

Ф

Фабричная инспекція. Циркуляръ о посредничествѣ въ дѣлѣ спроса и предложенія труда, 792.3.2.1.

Фай. Бой, 900.3.4.2.

Фальеръ. Мнѣніе о войнѣ, 865.4.4.3.

Фао. Занятіе англичанами, 875.2.8.3.

Фармацевты. Депутація москвичей у военнаго министра и начальника главнаго военно-санитарнаго управленія, 894. 4.2.3.

Фашанъ. Нападеніе революціонеровъ, 897.4.7.2.

Федченко, Д. Д. Некрологъ, 821.5.5.3.

Фелюи. Французскіе аэропланы, 906.4.4.1.

Фемарнъ-Бельтъ. Запрещеніе прохода ночью, 875.2.4.2.

Фердинандъ, царь болгарскій. Письмо венграмъ, 811.3.7.2. О нейтралитетѣ, 909. 5.6.4. Слухи о письмѣ императора Вильгельма, 842.4.2.3. С-нъ. «Изворачивается», 817.13.2.1. Тронная рѣчь, 865.4.5.2.

Фердинандъ, король румынскій. «Король Румыніи Фердинандъ I», 848.5.1.4. Первые шаги его, 853.4.5.2. Политика, 850.4.3.2. Портретъ, 846.5.5.2. Провозглашеніе королемъ, 847.2.7.2. Рѣчь, 848.4.7.1. Рѣчь о національномъ идеалѣ, 876.4.8.3.

Ферзенъ, баронъ Е. Процессъ, 851.7.4.2. 852.13.1.3. 849.4.4.3.

Ферштадтъ. Выселеніе изъ Петрограда, 891.5.8.1.

Фесенко. Приговоръ, 891.4.4.2.

Фетлеръ, В. А. Высылка изъ Россіи, 920.5.4.4.

Филадельфія. Задержаніе 2-хъ норвежскихъ пароходовъ, 845.2.5.3.

Филимоновъ. Подвигъ, 880.3.7.3.

Филипеску. Заявленіе—о выступленіи Румыніи, 897.4.7.4.—о нейтралитетѣ, 884. 4.2.3.

Филиппинскія воды. Нарушеніе нейтралитета, 864.2.5.1. 853.4.6.2.

Филипповъ, В. Г. Портретъ, 855.6.5.3.

Филлунгеръ. Покушеніе на самоубійство, 788.3.7.4.

Филологія. Защита Рудневымъ диссертаціи: «Хори-бурятскій говоръ», 924.6.1.4.

Философовъ. Столыпинъ. «Д. Философовъ въ единоборствѣ съ правдой», 860. 6.6.2.

Финансовая комиссія. Засѣданіе, 838. 4.3.4.

Финансовый комитетъ городской, 857.3.3.

Финансы Англіи, 894.4.4.2. Галиціи, 843. 7.3.1. Госуд. доходы и расходы Россіи за первое полугодіе 1914 г., 932.5.1.3. Девальвація рубля. (Меньшиковъ. «Должны побѣдить»), 831.4.3.3. Докладъ Шингарева А. И. 817.13.3.2. «Золотой вопросъ», 891.4. 7.4. Курсъ рубля. Хохловъ. «Рубль и война», 814.3.7.4.—въ Финляндіи. «Рубль», 922.13.4.2. Проектъ росписи 1915 г., 902.5. 7.3. «Расходы на войну», 907.5.1.2. Роспись доходовъ и расходовъ на 1915 г. Объяснительная записка, 901.3.8.1. Сводная таблица, 904.4.5.3. Хохловъ. «Война и финансы», 821.4.3.4 «Деньги», 916.6.1.2. «Довѣріе», 884.4.5.4. «Жизнь Россіи», 896. 4.1.3. «На войнѣ и дома», 818.4.6.3. «На подвигъ великій», 839.4.4.2.

Финляндія. А. Б. «Карамзинъ финляндской окраины», 936.4.8.1. Азанчеевъ. «По дорогѣ въ Англію», 796.5.1.3. Арестъ за противодѣйствіе примѣненія закона о равноправіи, 864.6.6.2. Безработица, 832.3. 7.3. 848.4.6.4. Борьба съ тайнымъ провозомъ корреспонденціи, 859.13.2.1. Введеніе военной цензуры, 811.3.8.2. 852.4.4.2. Военные расходы. 876.4.7.4. 855.5.1.4. 857.4.1.3. 858.4.1.4 — комиссіядляобсужденія вопроса о привлеченіи къ нимъ, 902.4.8.4.—проектъ 933.4.3.2.—совѣщаніе о привлеченіи ея къ нимъ, 840.3.1.3. 838.4.4.2. Вывозъ лѣса, 858. 4.5.2. Вѣрноподданническія чувства сената, 783.4.2.2. Дѣло о спускѣ имперскаго флага при состязаніяхъ въ плаваніи, 762. 5.5.3. Евреи — гешефтмахерство, 871.7.1.3. 876.4.7.4. 889.3.6.4. Засмъ, 867.4.5.4. Законопроектъ объ авторскомъ правѣ, 851.4.2.4.— о пространствѣ дѣйствія уголовныхъ законовъ имперскихъ и финляндскихъ, 868.3.8.3. Закрытіе нѣмецкихъ обществъ и газетъ, 884.4.3.3.—нѣмецкихъ собраній, 863.4.6.2.—потребительныхъ обществъ, 838. 4.7.4.—типографіи въ Куопіо, 915.13.5.2. Запрещеніе вывоза мѣховъ, ввоза произведеній періодической печати на нѣмецкомъ яз., 869.4.6.3.—вывоза продуктовъ, 855.7.4.2. Запрещеніе выѣзда ремесленникамъ и рабочимъ изъ Выборга и вывоза продовольственныхъ и строительныхъ запасовъ, 782.2.3.3. Комиссія для изслѣдованія организаціи правит. службы въ краѣ, 831.3.4.1. Конфискація суммъ ф-ской казны въ Германіи, 857.5.2.1. Курсъ русскаго рубля: запрещеніе пониженія, 790.3.1.4.— печать о немъ, 927.4.7 3.—письмо въ редакцію дачника, 821.5.7.1.—повышеніе его, 783.4.6.2.—пониженіе, 789.2.4.3. Рейнботъ. «Пониженіе русскаго рубля финляндцами», 788.4.4.2. 796.4.2.1. «Рубль», 915.13.7.2. 922.13.4.2. Лазаретъ, 897.4.8.1. Мораторій. 783.4.2.1. Налоги: желѣзнодорожный пассажирскій, 918.6.5.3.—пассажирскій и на билеты въ увеселительныя мѣста, 929.4. 5.3. 927.4.4.2.—почтовый: Забѣлинъ. «Вѣчные именинники», 841.6.1.1. Несостоятельность стекляннаго Роккаласкаго завода, 885.7.3.2. Нордстремъ—увольненіе, 894.4.5. 3. Обслѣдованіе землевладѣнія, 849.6.8.2. Объявленіе на военномъ положеніи, 775. 1.6.2. Ограниченія пріобрѣтенія правъ на недвижимости, 881.5.2.2. Ограниченіе торговли алкогольными напитками, 865.4.1.1. 885.4.5.1. Особое совѣщаніе по дѣламъ Великаго Княж. Финляндскаго, 867.4.5.4. Отказъ Совѣта министра финляндскимъ сеймамъ на ихъ просьбы о различныхъ мелкихъ пособіяхъ, 911.4.7.4. Пассивное сопротивленіе, 858.5.8.2. Петиція сейма: о передачѣ на его одобреніе правилъ объ уч. заведеніяхъ, о помилованіи сосланныхъ въ Сибирь финляндцевъ, объ ограниченіи товарнаго движенія на ж. дорогахъ по воскресеньямъ и объ ассигновкѣ на борьбу съ безработицей, 758.2.2.3. Платежи по военнымъ займамъ, 864.4.2.4. Подданные вражд. странъ: запрещеніе платежей, 901.4.5.1.—секвестръимущества, 870.4.7.1. Поднятіе цѣнъ на хлѣбъ, 766.2. 4.3. Положеніе торпарей, 757.3.3.4. 916.8. 1.4. 918.7.6.3. Пониженіе финляндскими

банками, процентовъ по ссудамъ всѣхъ категорій, 937.5.4.4. Помощь безработнымъ, 803.3.1.2.—раненымъ, 926.5.2.4. 860.5.7.1. Постановленіе Сената объ удовлетвореніи нуждъ военнаго времени, 785.2.7.4. Пошлина съ табачныхъ издѣлій для раненыхъ воиновъ. Рѣзвой. «Новое исключеніе для Финляндіи», 902.6.1.2. Преобразованіе законоподготовительнаго учрежденія въ юрисконсультскую часть финл. Сената, 831.3.4.1. Преступленія противъ Верховной власти, 857.4.5.4. Приписка къ призывнымъ участкамъ русскихъ, проживающихъ въ Финляндіи, 859.15.3.4. Присоединеніе Кр. Креста къ русскому, 795.2.5.3. Присоединеніе къ всероссійскому общегородск. союзу, 866.4.6.4. Пріостановка газеты «Itae Suomen Sanomat», 888.5.7.2. Противодѣйствіе закону о равноправіи, 935.8.5.3. 878. 4.3.3. Разсказы Ельта и Берга объ обращеніи съ ними въ Германіи, 801.3.7.2. Расширеніе эмиссіоннаго права финляндскаго банка, 785.2.5.4. Свинхвудъ—арестъ, 893.5.4.3.—удаленіе отъ должности, 884.4. 2.2. Сеймъ—вопросъ о созывѣ, 914.3.7.2. Сельскохозяйственная выставка, 905.4.5. 2. Скопленіе грузовъ, 903.3.6.1. 887.14.7.2 Страхованіе отъ военнаго риска: делегація отъ купечества, 894.4.4.4. Таможенные доходы, 811.3.8.1. Таможенныя пошлины Гельсингфорса — отмѣна, 831.3 4.1. Таможня на шведской границѣ, 951.5.2.2. Убійство и драки на праздникѣ «Юханки», 757.3.4.1. Употребленіе государственнаго языка, 865.4.1.2. Урожай хлѣбовъ, 882.5.8.2. Уч. заведенія: преподаваніе географіи, 757.3.4 1.—реформы, 813.3.4.2. 821. 4.1.1. 820.4.2.3.—русскій языкъ, 841.6.6.3. Цензура иностранныхъ газетъ, 796 3.2.4. Шведская валюта. 886.4.4.3. 915.13.3.2. Эвакуація раненыхъ, 886.4.4.3.

Финскій заливъ. Запрещеніе плаванія, 782.2.2.4. 837.5.2.4. Правительственное сообщеніе о минированіи, 853.2.8.1.

Фирердтъ, Генрихъ. Призывъ къ звѣрствамъ, 857.2.8.3.

Фитчеевъ. Газета «Миръ» о немъ, 830. 5.1.2.

Фишеръ, К. А. Арестъ, 893.5.5.2.

Фіери. Занятіе эпиротами, 840.3.4.4.

Флагъ новый національный, 838.4.4.1. Рисунокъ, 825.6.3.2. Случаи пользованія имъ, 835.5.7.4.

Фландрія. Бой, 873.4.1.4. 898.3.3.1. 865.3. 3.2. Карта, 865.3.5.4. Отправленіе войскъ въ Восточную Пруссію, 898.3.2.4. Страданія отъ холода, 888.4.7.3.

Флева. Заявленіе о выступленіи Румыніи, 897.4.7.4.

Флоровъ, А. М. Убійство его, 828.2.7.4.

Флотовъ. М-въ. «Дипломатическія вѣсти», 841.4.3.3. Причина замѣны его Бюловымъ, 902.5.3.2.

Флотъ. Данныя о сравнительной величинѣ флота 8 великихъ державъ, 762.3. 4.4.—См. Австрійскій флотъ, Англійскій, Германскій, Голландскій, Греческій, Норвежскій, Русскій, С.-А. С. Штаты, флотъ, Французскій, Шведскій.

Фокинъ, Н. Н. Некрологъ, 937.7.6.4.

Фолкстоунъ. Закрытіе, 857.2.8.4.

Фондовая биржа. Вопросъ объ открытіи 836.3.7.2. См. Биржа.

Фонтэнъ-мадамъ. Бой, 900.3.4.2.

Форгачъ. Назначеніе посломъ въ Берлинѣ, 834.4.1.2.

Форель, А. Письмо о продажѣ пива въ Россіи, 910.4.8.2.

Фортунатовъ, Ф. Ф. Некрологъ, 841,6.3.2.

Фоскари. Заявленіе о вмѣшательствѣ Италіи, 841.2.8.1.

Фотографіи. Крейсеръ «Паллада», 848.3. 5.1. Манифестація въ Петроградѣ 16 іюля, 773.2.1.2. Объявленіе въ нѣмецкой газетѣ объ отношеніи къ русскимъ, 842.5.4.1. Плѣнные нѣмцы въ Петербургѣ у Балтійскаго вокзала, 804.6.1.3. Французская эскадра, 764.2.3.2. Черновцы: соборъ и палата архіепископа, 822.4.6.2.

Фоча. Занятіе черногорцами, 815.3.1.3.

Франсъ-Анатоль. Назначеніе комендантомъ Версаля, 859.4.3.4. Письмо военному министру, 839.3.2.2.

Франко-русскій союзъ. «Добро пожаловать!», 763.2.2.2. «Къ пріѣзду г. Пуанкарэ», 763.1.8.1. «Первые шаги франко-русскаго союза», 765.3.8.3.

Франтирерство. «Какъ наказать Прейскера?», 815.4.3.3.

Франція. Австро-сербскій конфликтъ: антиавстрійскія манифестаціи, 770.3.1.1.—засѣданіе совѣта министровъ, 774.3.1.3.—настроеніе, 770.2.4.3.—отношеніе къ нему, 769.3.4.1, 2.6.3.—печать о немъ, 768.2.1.2. 771. 3.2.2. 773.2.4.1.—совѣщаніе герм. посла съ французскимъ правительствомъ, 771.3.3.1. совѣщаніе министровъ о локализаціи его, 773.2.4.1. Антигерманская лига,—837.3.5.1. Арестъ германскаго шпіона, 850.3.5.2. Арестъ русскихъ анархистовъ, 758.2.5.3, 7.2. 757.3.2.2,7.2. Бельгійскіе бѣглецы, 802. 3.8.4. Бесѣда Вивіани съ германскимъ посломъ Шеномъ о мобилизаціи въ Германіи, 778.3.3.2. Благодарность австрійскаго посла Сечена, 788.3.7.2. бельгійскаго правительства, 852.4.4.3. Борьба съ германской промышленностью, 792.3.4.3. Бюджетъ: временные кредиты, 915.13.4.1. Валишевскій. «Письма съ запада», 759.4.1.4. Внѣшняя торговля: списокъ запрещенныхъ къ вывозу предметовъ, 938.3.7.4. Военный кредитъ, 791.3.3.1. Военные расходы, 855. 4.1.1. Возвращеніе правительства въ Парижъ, 907.4.5.2. 908.13.5.3. 906.5.3.3. 862.5.2.1. Воззваніе правительства къ народу, 804.

4.3.4. 778.2.7.1. Воззваніе соціалистовъ, 803. 4.3.2. Войсковыя части изъ состава французскаго флота, 867.3.8.1. Встрѣча ген. Френча, 791.2.7.3. Вторженіе германской арміи, 777.2.5.1. Выпускъ боновъ національной обороны, 820.4.5.2. Выпускъ муниципальныхъ банкнотовъ, 919.6.5.3. Высадка англійскихъ войскъ, 783.3.8.4. 848.3.7.2. Выѣздъ правительства изъ Парижа, 809. 2.4.2. Германскіе шпіоны, 800.4.7.4. 764.3. 4.4. 787.2.5.2. Герои, 840.2.2.2. Декларація министерства, 919.5.4.2. Декларація правительства объ отношеніяхъ съ Турціей, 869.4.6.4. Декретъ о платежахъ, 864.4.6.1. Д. Г. «Настроеніе во Франціи», 811.4.7.3. «Желтая книга», 898.4.1.1. Жизнь въ Бордо, 815.3.7.1. Заемъ 818.4.2.3. Заемъ въ С.-А. С. Штатахъ, 809.4.4.1. Заказы американскихъ фирмъ, 796.3.5.1. Законопроекты, внесенные въ палату, депутатовъ, 918.5. 5.2.2. Запасъ хлѣба, 863.7.1.1. Запрещеніе вывоза сахара, 861.4.3.4. вывоза продуктовъ, 776.2.2.2. продажи абсента, 935.5. 4.1. Избраніе Дмитріева представителемъ иностр. печати при палатахъ, 916.5.6.3. Исключеніе изъ общества драматическихъ писателей Гауптмана, Зудермана, 853.4.4.1. Карта, 840.2.6.4. Комиссія для изученія войны, 817.3.3.1. Манифестаціи, 771.3.2.4. Манифестъ правительства о переѣздѣ въ Бордо, 809.3.4.2. Министерство новое, 803.3.7.2. 779.3.3.3. 802.3.8.3. Мнѣніе Доннэ о ея будущемъ, 887.13.3.3. Мобилизація 812.3.2.1. 774.2.2.2,3.1.1. М-овъ «Впечатлѣнія французскаго журналиста», 911. 5.2.2. Мораторій, 778.2.6.3. 928.5.6.3. 929.4.6.2, 805.3.2.2. 776.2.2.2. 932.5.4.4. Награды бельгійскимъ воинамъ, 869.4.2.3. Настроеніе, 773.2.5.1. 781.2.4.2. 776.4.3.3. 777.2.5.2. 778.2. 6.4. 789.2.6.2. 784.3.1.3,3.3.2. М-овъ, «Дипломатическія вѣсти», 790.3.4.4. Яковлевъ. «Разбойничья политика», 775.3.7.3. Нѣмецкая печать о бояхъ во Франціи, 843. 5.5.4. Объявленіе войны Австріи, 786.3.5.2. В. И. С. «Война», 786.4.5.2. Обѣдъ въ честь румынской депутаціи, 936.3.6.1. Ограниченія выдачи вкладовъ, 775.3.1.1. Осадное положеніе. 778.2.6.4. Отзывы печати: о воззваніи В. Главнокомандующаго къ полякамъ, 792.3.5.4.—о войнѣ, 785.2.7.1. 776.4. 3.4. 774.2.6.3. 788.3.4.2. 801.2.3.1.—о восточномъ вопросѣ, 871.4,7.2.—о вывозѣ изъ скандинавскихъ странъ. 852.13.5.2.—о выступленіи Турціи и русскомъ Верховномъ Главнокомандующемъ, 872.4.5.1. 868.3.6.1. 870.5.2.2.—о декларація правительства, 920.5.6.2.—о заслугахъ Россіи, 854.3.5.2.—о компенсаціяхъ Болгаріи, 899.4.8.3 —о компенсаціяхъ Японіи, 931.4.4.2.—о побѣдѣ на Марнѣ, 821.2.7.1.—оположеніи на русскомъ военномъ театрѣ, 910.3.6.3.—о присутствіи Государя въ арміи, 841.4.5.4.—о продажѣ «Гебена» и «Бреслау», 788.3.6.2 —о русскихъ побѣдахъ, 935.5.5.3. 877.5.4.2. 878.4. 5.2.—о русской арміи, 928.4.3.3. 876.4.8.1.—о тостахъ при посѣщеніи Пуанкарэ Россіи, 766.2.6.1.—о тройственномъ согласіи, 764.3. 5.3.—о франко-русскомъ союзѣ и отношеніи Россіи къ Германіи, 762.2.4.2.—о французской арміи—близкихъ побѣдахъ ея, 836.3.3.2. Отзывы ученыхъ о войнѣ, 863.4. 7.4. Открытіе театровъ, 889.4.2.2. Отмѣна ввозныхъ пошлинъ на мясо, 852.4.5.1.—на скотъ, 818.4.2.4.—на хлѣбъ, 776.2.2.2. Отставка кабинета Вивіани, 802.3.8.3. Палата депутатовъ, декларація правительства о причинахъ войны, 780.3.3.2. закрытіе, 921. 5.2.4.—предоставленіе французскаго подданства эльзасцамъ и лотарингцамъ, 779.3.3.2.—рѣчь Дешанеля, 919.5.3.2. финансовые законопроекты, 779.3.3.2. Переименованіе улицъ Парижа, 795.3.4.3. Переѣздъ правительства въ Бордо, 810.3.6.2. 811 3. 8.4. Плѣнные: примѣненіе германскаго режима, 936.2.3.2.—содержаніе ихъ, 863.5.6.2. Повышеніе учетнаго процента, 775.3.1.1. Подготовка молодежи къ военной службѣ, 929.6.2.1. Подданные враждебныхъ странъ: выселеніе, 796.4.5.4.—законопроектъ о наказаніи за сдѣлки съ ними, 919.5.4.1.—исключеніе изъ ученыхъ и литературныхъ обществъ, 853.4.5.4. 916.5.6.3. «Какъ обращаются съ нѣмцами заграницей», 888.6. 1.2.—недѣйствительность договоровъ, 834. 4.5.3.—секвестръ имуществъ, 850.3.5.2. 851. 4.5.2. 854.3.5.4. 864.4.5.4. 872.4.5.3. Подписка на свидѣтельства казначейства въ Англіи, 935.5.5.4. Положеніе русскихъ, 780.3.4.1. 801.3.5.3. Помощь жертвамъ войны, 884.4, 2.2. 795.3.1.3. Помощь семьямъ призванныхъ иностранцевъ, 786.3.6.3. Пониженіе учетнаго процента, 796.3.4.3. Посланіе Пуанкарэ къ палатамъ, 779.3.3.1. Правительственныя гарантіи морской торговли, 789. 3.2.2. Предложеніе ей мира Германіей, 866. 13.2.3. Предъявленіе ультиматума Турціи, 867.4.6.3. Прибытіе бельгійскаго правительства, 850.4.2.2,4.4.1. Привѣтъ генеральнаго совѣта союзникамъ, 824.4.3.1. Призывъ новобранцевъ, 806.3.7.3. 902.4.3.4. Пріѣздъ Френча въ Парижъ, 790.3.2.2. Протестъ академіи надписей противъ дѣяній нѣмцевъ, 860.5.4.3. правительства противъ бомбардировки Понтъ-Муссона, 796.3.3.3.—противъ употребленія германцами разрывныхъ пуль, 797.3.2.2. Процессъ нѣмецкихъ врачей, 890.3.5.4. «Моральный прогрессивный параличъ Германіи», 902.5.5.4. «Нѣмецкіе воры и защита ихъ чести», 914.4.4.3. Резолюція академіи наукъ о борьбѣ съ алкоголизмомъ, 907.4.5.3.—оварварствѣ нѣмцевъ, 868.3.6.1. Резолюція союза иностранной печати, 890.4.5.4. Сенатъ: заявленія Мессими, Клемансо и Вивіани о національной оборонѣ, 759.2.2.2.—преніе о національной оборонѣ, 758.2.7.3.—приня-

ті бюджета, 921.5.2.4. Сборъ винограда, 863.5.6.2. Созывъ законодательныхъ палатъ, 901.4.5.2. 853.3.6.2. Сообщеніе Мильерана о вооруженіи арміи, 919.5.4.1. Страхованіе отъ военнаго риска, 842.4.3.2. Телеграмма бельгійскаго короля президенту, 862.4.7.2. Участіе Сембы и Гэда въ трудахъ правительства, 851.4.7.2. Финансовое положеніе, 858.4.7.1. 930.6.4.2. 825.4.5.1. 775. 2.4.3. Численность населенія, 809.4.4.2. Экстерриторіальность бельгійскаго правительства, 849.4.4.4. Яковлевъ. «Передъ перспективой войны», 776.5.4.2.—См. Академія наукъ. Академія художествъ.

Французская армія. Геройство, 898.3.1.4. Бональ о дѣйствіяхъ союзниковъ, 902.4. 1.3. Введеніе титула маршала Франціи, 838.4.7.2. Военный бюллетень для войскъ, 790.3.2.1. М-овъ. «Впечатлѣнія французскаго журналиста», 911.5.2.2. Настроеніе, 887.3.5.3. Отзывы Клемансо, 818.3.1.2. Отсылка германцамъ цѣнныхъ вещей, найденныхъ на кн. Бюловѣ, 897.6.1.1. Подвиги солдатъ и офицеровъ, 841.2.8.2. Польскій корпусъ, 792.3.5.1. Призывъ рекрутовъ, 902.4.3.4. Приказъ ген. Жоффра передъ сраженіемъ на Марнѣ, 819.2.5.2. Развѣдки альпійскихъ стрѣлковъ, 913.4.2.2. Роты велосипедистовъ, 900.4.7.3. Состояніе, 904. 4.1.1. 924.4.1.2. Убыль офицеровъ, 859.14.3.4. Уличный пѣвецъ Бартрель при арміи, 834. 5.3.2. «Успѣхи, достигнутые французами за первый періодъ войны», 919.5.6.3. Форма, 897.3.8.3. Численность, 813.5.4.2.

Французскій флотъ. Бой съ австрійскимъ дредноутомъ, 844.2.5.3. Бой у Бадуи, 792. 2.1.4, 2.4.2. 791.1.7.4. Бой у Ньюпорта, 876.2. 7.3. Бомбардировка бельгійскаго побережья, 910.3.6.2. 863.3.5.2.—Буэа, 892.3.8.4. Газикъ-Лискала, 922.4.4.4. 930.5.2.4.—Дарданеллъ, 923.5.2.2. 874.4.1.3. 871.3.8.2. 882.3.2.2. Каттаро, 849.2.8.1. 797.2.1.3. 809.2.5.2. 853.3.— 6.4.—Камеруна, 860.4.4.4.—Рагузы, 842.3.4.4. Смирны, 882.3.2.3. 883.4.3.4. Дѣятельность въ Адріатическомъ морѣ, 799.2.5.3. 863.2. 5.3. В. И. С. «На морскихъ театрахъ», 930.5.3.1. Занятіе Кокобича канонерской лодкой «Surprise» и потопленіе ею германскихъ «Rhos» и «Italo, 833.3.2.1. Захватъ германскаго судна, 781.1.5.4.—германскаго парохода, 787.1.6.1. 889.3.3.1.—германскаго транспорта съ нефтью, 796.2.2.2.—норвежскаго судна, 852.2.4.4.—съ припасами для нѣмецкаго крейсера, 866.2.7.3. Захватъ судовъ турками, 882.2.4.1. Крейсеръ—даръ герцога Монпансье, 813.2.5.2. Крейсированіе у Дарданеллъ, 902.4.4.4. Новый дредноутъ, 856.5.2.1. Новый дредноутъ «Гасконъ», 837.2.2.2. Осмотръ нейтральныхъ судовъ, 923.5.2.2. Отправка части въ Индѣйскій океанъ, 841.2.7.3. Охрана входа въ портъ Дедеагачъ, 909.5.5.2. Отрантскаго пролива, 828.2.5.2. Подводныя лодки: поврежденіе австрійскаго дреднота въ портѣ Пола, 929.3.7.4. Положеніе на Средиземномъ морѣ, 791.1.6.2. Посѣщеніе Россіи,— описаніе судовъ, 762.4.2.1. Потопленіе австрійскихъ минныхъ истребителей, 836.3. 4.1.—австрійскихъ миноносцевъ, 849.3.7.4. 858.2.5.3.—австрійской подводной лодки, 859.3.4.1.—германскихъ крейсеровъ, 844.2. 5.3. 781.1.4.3. германской подводной лодки, 882.3.1.2. 893.3.3.1.—миноносца «Mousquet», 867.3.3.4. Появленіе у Рагузы; разрушеніе маяка и безпроволочнаго телеграфа въ Гравозѣ, 846.3.5.4. Преобразованіе крейсера «Diort-mpyeni» въ госпитальное судно, а коммерческаго судна «Фландрія», въ вспомогательный крейсеръ, 809.2.1.4. Прибытіе въ заливъ Антивари, 854.2.8.2. въ Чесменскую бухту, 870.3.7.4. Разрушеніе Лустика, 842.3.4.2. 851.3.2.1. Разрушеніе сигнальной станціи Лиссы, Пелаюзы, и Лезины, 841.2.7.1. 889.2.5.4. Сообщеніе правительства о дѣятельности во время войны, 841.2.7.2. Столкновеніе и гибель 2-хъ миноносцевъ, 846.3.5.3. Торговый, призывъ военнаго министра къ возстановленію мореплаванія, 804.2.6.2.

Францъ-Іосифъ. Болѣзнь, 788.2.1.3. Манифестъ по поводу объявленія войны Сербіи, 773.2.7.1. Утѣснитель славянства, 852.13.6.2.

Францъ-Фердинандъ. Эрцгерцогъ австрійскій, генеалогія его, 762.3.4.3.

Фредериксъ, Л. А. Некрологъ и портретъ, 843.6.5.1.

Фридманъ. Рѣчь въ засѣданіи Г. Думы 26 іюня, 783.3.3.1.

Фридрихсгафенъ. В. И. С. «Подвигъ англійскихъ летчиковъ», 891.3.5.2, 3.7.4. Французскіе аэропланы, 889.3.3.2.

Фридьюнгъ. «Австрійская депеша», 769. 3.7.3.

Фроловъ, А. Н. Некрологъ, 827.6.4.2.

Фудзіи. Приговоръ по дѣлу о злоупотребленіяхъ во флотѣ, 820.4.7.2.

Фукушима. Мнѣніе о русско-японскихъ отношеніяхъ. Коншинъ. «Японскія настроенія», 847.3.5.3.

Фурнъ. Бои, 856.2.5.3. Бомбардировка, 930.5.1.2. герм. аэропланами, 931.3.5.3.

Х

Хабаровскъ. Манифестація, 879.3.8.3.
Хаири-бэй. Шейхъ-Уль-Исламъ, 857.4.4.1.
Халенъ. Бои, 789.1.7.3. 788.2.3.4.
Халилъ-бей. Отношеніе къ выступленію противъ Россіи, 868.4.2.2.
Ханеаурскій перевалъ, перестрѣлка, 883.4.4.1.
Харбинъ. Отношеніе евреевъ къ помощи раненымъ; нѣмецкія фирмы, 813.6.6.3. Переселеніе останковъ японскихъ воиновъ, 897.7.6.3. Соглашеніе объ избраніи члена городского совѣта отъ иностранцевъ, 918.5.2.2.—См. Нѣмцы.
Харнесакъ. Занятіе сербами, 835.3.4.2.
Хачькоу. Отъѣздъ русскаго отряда, 842.4.4.1.
Ханъ-Нахичеванскій. Портретъ, 874.3.3.2.
Харьковъ. Дѣло съ открытіемъ учительскаго лазарета, 930.9.2.2. Отдѣленіе русско-французской торговой палаты, 918.5.3.4. Переводъ Ново-Александійскаго института, 174.7.4.2. Посѣщеніе Государемъ, 903.2.1.2. Пріѣздъ Клаузіуса, 889.6.2.1.
Харьковская губ. Земскіе лазареты, 861.5.8.3.
Хаукинъ. Отзывы о бельгійцахъ и королѣ Альбертѣ, 836.3.3.1.
Хачанъ. Взятіе, 883.4.4.1.
Хвостовъ, М. М. Защита диссертаціи, 870.4.5.3.
Хедивъ египетскій. Покушеніе на него, 769.3.5.1. Поѣздка въ Вѣну и Берлинъ, 915.13.4.3. Призывъ къ возстанію въ Египтѣ, 872.4.5.4.
Хе'стъ. Изгнаніе населенія, 869.4.2.2.
Хе'щины. Бой, 791.1.5.2.
Хилковъ, Д. А. Некрологъ, 864.6.2.1.
Хирургія полевая. Докладъ Свѣнцицкаго о современныхъ огнестрѣльныхъ раненіяхъ, 927.6.4.1. Трансплантація костей—способъ Воронова, 900.4.7.4.
Хитрово, Ф. К. Некрологъ, 813.6.4.2.
Хлопокъ. Закавказье — хлопководство въ 1914 г., 893.8.1.1. Запасы въ Россіи, 870.7.4.4. 789.14.5.1. 821.6.3.3. Кавказъ — хлопководство, 877.8.2.1. Могилевъ. «Персидскій хлопокъ», 911.6.5.3. 938.5.2.2. Налогъ, 835.3.6.3. 893.4.7.4. 840.5.4.1. Письмо въ редакцію Тимирязева о ввозѣ черезъ Владивостокъ, 883.4.7.3. Повышеніе тарифа, 893.5.1.1. Положеніе рынка, 807.3.7.3. 770.5.3.2. 922.16.2.2. 905.6.7.4. 890.7.4.1. 846.7.3.4. 866.15.6.1. 927.8.2.2. Попытка С.-А. С. Штатовъ достигнуть соглашенія о допущеніи подвоза, 861.4.3.4. Свободная торговля имъ. 870.5.2.1. Совѣщаніе о нуждахъ промышленности, 894.4.3.2. о перевозкѣ, 866.4.2.3.5.6.2. Таможенныя пошлины — проектъ повышенія, 850.4.1.4. Урожай, 931.8.3.1. 862.7.7.2. 775.4.8.2. въ русскихъ среднеазіатскихъ владѣніяхъ, 808.5.7.3. 781.5.6.2.
Хлѣбъ. Запасъ овса въ Амурской обл., 857.4.6.1.
Холденъ. Заявленіе о воинской повинности, 935.4.5.3.
Холера въ Австро-Венгріи, 860.5.5.2. 835.4.1.4. 836.2.7.4. 879.2.4.1. 835.2.6.2. 838.3.3.1. 840.3.4.1. 853.4.4.1. 892.3.5.1.—въ Венгріи и Галиціи, 866.4.2.3.—въ Германіи, 850.6.2.2. въ Моравіи и Силезіи, 842.4.4.1.—въ Нишѣ—опроверженіе, 826.2.82. Донесеніе комиссіи о движеніи ея, 794.5.4.2. Заболѣванія въ Подольскѣ, 766.2.1.4. 762.2.3.4. 775.2.6.3. 761.13.3.4. 761.3.2.2. 757.3.4.4. 764.3.3.4.3.5.1. 765.4.8.4. 765.3.1.3.4.2. 767.2.4.1. 769.2.4.4. 771.3.1.4. 775.2.4.4. Планъ борьбы въ Петроградѣ, 774.4.5.2. Предупредительныя мѣры въ Харьковской и Кіевской г., 771.5.7.2. 768.4.5.4. Разводка и распространеніе бациллъ австрійцами, 909.4.5.3.
Холмская г. Будиловичъ. «Разгромъ Холмщины въ итогахъ», 907.6.6.3. Возстановленіе дорожныхъ сооруженій, 915.4.5.4. Засѣданіе по оказанію помощи пострадавшимъ отъ войны, 965.4.6.2. Захарчукъ. «Изъ Холмской Руси», 842.6.6.4. «На холмской галицкой границѣ», 836.2.5.3. Опустошеніе Томашовскаго уѣзда (изъ донесенія холмскаго губернатора), 864.3.8.4. Разореніе—донесеніе губернатора, 837.3.2.2. Устройство судебной части, 844.3.6.4.
Хольденъ. Мнѣніе о войнѣ, 847.2.8.2.
Холявинъ, П. К. Некрологъ, 929.6.7.3.
Хомичъ, А. А. Некрологъ, 886.6.1.2.
Хопъ. Бомбардировка, 890.3.6.2. Сожженіе военнаго склада, 888.4.6.1.
Хорваты. Отказъ запасныхъ вернуться на родину, 783.2.8.3.
Хорватія. Возстаніе, 856.5.1.1.
Хрженцицы. Святотатства нѣмцевъ, 888.4.3.1.
Христіани, А. Г. Некрологъ, 888.7.7.3.
Художественный театръ. «Горе отъ ума», 879.6.3.1. «Смерть Пазухина», 919.7.4.4.
Хунхузы. Занятіе Бенсиху, 821.4.1.1. Нападеніе на ст. Гродеково, 764.3.6.3. 770.2.5.1. Преслѣдованіе ихъ, 926.5.5.2. Разграбленіе г. Мынузяна, 902.5.3.3. Столкновеніе съ пограничными отрядами, 910.4.4.4.
Хурамовичъ, І. Н. Некрологъ, 905.6.3.2.
Хюгъ. Покушеніе на убійство, 892.5.1.2.

Ц

Цановъ, Н. Обвиненіе въ оскорбленіи царя Фердинанда, 835.4.1.2.

Царское Село. Освященіе пещерной церкви, 875.4.6.3. Освященіе храма при общинѣ Краснаго Креста, 850.6.3.2.

Цейстъ. Безпорядки среди плѣнныхъ, 901.3.5.1.

Цементъ. Производство въ Россіи, 788.6.7.3. 800.6.4.2.

Цензура. Военная — введеніе, 788.2.1.4. 790.2.7.4. Р. А. «Военная цензура», 791.3.6.3.

Ц. Африка. Бои, 818.3.3.4. 817.2.6.4.

Церковь православная. Реформа прихода — И. Г. «Камень вмѣсто хлѣба», 760.2.8.3.

Церъ. Бой, 794.2.3.1.

Церъ-Планина. Бои, 796.2.4.2. 797.2.2.2. Карта, 797.2.1.1.

Цетинье. Австрійскіе аэропланы, 878.3.5.2.

Цинаньфуская дорога. Захватъ ея Японіей, 858.4.5.2.

Цинанфу. Объявленіе военнаго положенія, 855.2.6.2. Протестъ Китая противъ его окупаціи, 855.2.6.2.

Циндао. Австрійскія и германскія суда, потопленныя при осадѣ, 899.2.8.4. Блокада японцами, 804.3.4.2. 803.2.6.1. 805.2.5.4. Бомбардировка, 863.3.6.4. 865.3.3.3. 867.3.8.3. 869.4.2.3. 838.4.2.1. 868.3.6.3. 850.3.6.2. 870.4.1.2. 871.3.8.4. 866.4.3.2. 839.3.2.4. 848.4.1.4. 873.4.2.2. 837.3 1.4. 859.4.4.4. 862.4.1.2. 835.3.4.3. Введеніе японскаго военнаго управленія, 891.4.1.2. Взятіе, 878.3.5.2. 879.3.3.2, 874.4.1.4. В. И. С. «Паденіе Кіао-Чао», 875.2.8.4. Воспрещеніе продажи недвижимостей, 894.3.6.3. Гибель германскаго миноносца, 842.3.4.3. Дѣятельность германскаго и австрійскаго флота, 846.2.6.3. Занятіе японцами острововъ: Дасундао, Цзяочундао и Чаяндао, 807.2.5.1. Запрещеніе Китаемъ укрѣпленій внѣ арендованнаго района, 791.2.7.2. Затопленіе окоповъ и траншей, 821.3.1.4. Захватъ русскаго скота—протестъ посла, 779.3.1.1. Мнѣніе Окіямы о продолжительности осады, 817.2.6.4. Наводненіе, 817.3.4.2. Населеніе, размѣръ территоріи, 799.3.2.2. Объявленіе военнымъ портомъ 1-го разряда, 919.3.8.3. Осада, 834.3.3.2. 830.4.1.4. 828.3.2.2. 868.2.5.1. 810.2.5.3. 816.3.3.2. 814.2.7.2. 833.3.2.1. 832.3.2.4. 846.3.6.1. 853.7.1.1. 841.2.6.3. Отклоненіе предложенія о сдачѣ, 872.4.2.2. Очистка бухты отъ минъ, 884.3.5.2. Переговоры о передачѣ Японіи, 858.3.5.1. Переименованіе фортовъ, 894.3.6.3. Послѣ взятія, 880.4.6.1. Потери японцевъ при осадѣ, 888.5.1.3. 875.2.8.3. 877.4.3.2. Предложеніе выѣхать мирному населенію, 849.3.8.1. Предложеніе Іоаншикая разоружить крѣпость, 797.2.2.3. Разстрѣлъ японцевъ нѣмцами, 785.2.1.4. Разрѣшеніе носить оружіе плѣннымъ нѣмецкимъ офицерамъ, 876.3.7.2. Разстрѣлъ китайцевъ, работающихъ на укрѣпленіяхъ, 805.2.3.3. Таможня, 927.5.1.2. Трофеи, 902.4.4.4.

Цушели. Назначеніе военнымъ министромъ, 847.2.8.2. 849.4.4.3.

Цѣхановъ. Пребываніе нѣмцевъ, 834.3.1.4.

Цѣли войны. «Война за миръ», 777.3.5.4. «Цѣли войны», 843.4.7.3.

Цѣховскій, В. Ф Докладъ: «карьера Гогенцоллерновъ, 928.7.5.4. Докладъ о Галиціи, 893.6.7.2.

Цѣхоцинокъ. Разгромъ нѣмецкій, 841.3.4.2.

Ч

Чай, русскій, 918.5.2.2.

Чайница. Бой, 813.3.2.3.

Чарторижскій. Командированіе въ Галицію, 817.2.4.2.

Частушки. «Текущая война въ деревенскихъ частушкахъ», 846.7.2.4.

Чачакъ. Побѣда сербовъ, 905.4.3.3.

Челноковъ, М. В. Выборы московскимъ городскимъ головой, 853.6.6.4. 887.3.8.1.

Ченстоховъ. Возстаніе жителей противъ нѣмцевъ, 795.6.3.1. Занятіе германцами, 779.1.6.2. 796.6.4.3. М-въ, «Подъ Ченстоховомъ», 794.2.7.3. Нѣмецкій яз. въ учебныхъ заведеніяхъ, 828.6.3.4. Пребываніе нѣмцевъ, 922.4.1.3. 806.5.6.3. 789.14.3.1. 799.2.6.1. Прибытіе баварскаго короля Леопольда, 841.3.5.1. 840.2.2.3. Сокровища Ясногорскаго монастыря, 790.6.2.1.

Червонная Русь. «Отторгнутые возвратятся!», 792.4.3.1.

Чернинъ. Письмо ему Стѵрдзы, 891.2.7.4. Политика, 929.5.7.2.

Черновцы. День тезоименитства Государя, 917.3.7.3. Наводненіе, 869.2.7.4. Оставленіе австрійскими войсками, 876.3.6.2. Отношеніе къ русскимъ войскамъ, 818.2.7.2. Пребываніе австрійцевъ, 897.4.1.1.

Черногорія. День тезоименитства Государя, 917.3.8.2. Логаревичъ. «Письма изъ Черногоріи», 799.4.7.3. Манифестъ объ объявленіи войны Австріи, 785.2.6.2. Мобилизація, 775.2.7.4. 771.3.4.1. Молебствіе по

случаю русскихъ побѣдъ, 813.3.7.4. Объявленіе войны Австріи, 783.4.6.2. 782.4.1.3. 784.2.3.3. Отъѣздъ германскаго посла, 787. 2.7.4. Протестъ старшинъ мѣстныхъ общинъ противъ дѣйствій албанцевъ на р. Баянѣ, 891.4.5.1. Скупщина—рѣшеніе объ объявленіи войны Австро-Венгріи, 781.2.6. 2. Телеграмма короля сербскому королевичу о войнѣ съ Австріей, 780.3.4.4. Численность населенія, 809.4.4.2.

Черногорская армія. Логоръ. «Письма изъ Черногоріи», 833.3.8.3. 814.4.4.2. 804.5.5. 2. Негалица. «Письмо изъ Босніи», 923.6. 8.3.

Черногорскій флотъ. Обстрѣлъ почтоваго судна «Враньина» албанцами, 891.4. 5.1.

Черное море. Германскіе пароходы, 850. 4.3.1. 850.4.3.2. Гибель русскихъ пароходовъ, 865.3.2.3. Канонада, 850.4.5.1. Минированіе, 889.3.1.1. 906.3.6.1. 844.4.2.4. 836.3. 1.2. Пиленко. «Завѣщанныя предками историческія задачи на берегахъ Чернаго моря», 870.5.4.4. Правила плаванія судовъ, 874.4.1.3. Разрѣшеніе англійскимъ пароходамъ съ зерновымъ хлѣбомъ выхода изъ портовъ, 820.4.6.2.—См. маяки.

Черноморскіе порты. Торговля, 894.4.2.2.

Черный Верхъ. Взятіе, 838.4.1.3.

Чернявскій, А. С. «Подвигъ» шваба, 841. 3.3.4.

Черченко, А. А. Некрологъ, 836.5.7.3.

Черчилль. Отвѣтъ на поздравленіе японскаго морского министра, 909.5.6.2. Рѣчь на банкетѣ въ Гильдголлѣ, 877.5.3.3. Рѣчь объ англійскомъ флотѣ, 895.5.3.2. 818.2.5. 2. 832.5.6.1. 821.2.4.2.—о германскомъ шпіонствѣ, 837.4.4.3.—объ интересахъ Италіи, 840.2.1.3.—о минированіи морей, 783.4.7.3.—о необходимости разчлененія Австро-Венгріи, 831.3.7.1. — о положеніи Италіи, 829.4.1.2.

Чесменская бухта. Приходъ англо-французскаго флота, 870.3.7.4.

Чехи. А. В. «Чехи», 798.5.5.3. Антинѣмецкія манифестаціи, 761.2.7.3. 769.3.4.2, 765.3.3.4. Банкъ въ Карлсбадѣ, 765.4.1.2. Воззваніе колоніи въ Петроградѣ къ русскому обществу, 775.2.1.1. Воззваніе по поводу образованія гусситскаго отряда, 797. 3.1.1. 799.3.5.1. Воззваніе чешскаго вспомогательнаго общества, 794.4.3.3. Возстаніе, 787.2.6.3. 793.3.6.4. «Война и чехи», 787.3.1.4. 936.4.2.4. Гусситскія дружины, 796.3.5.3. Добровольцы. К-яровъ. «На войнѣ», 911.3.6.4. Конфискація ихъ газетъ въ Австріи, 769.3.3.3. Настроеніе, 781.2.4.1. «Нѣмецкая культура», 809.4.5.3. Принятіе въ русское подданство, 791.3.1.4. 782.4.4.2. Разрѣшеніе набора дружинъ изъ австрійскихъ подданныхъ въ Черноморской губ., 803.4.4.1. Столкновенія съ нѣмцами, 757.3. 6.3.—См. Австрія.

Чехія. Аресты и надзоръ полиціи за чешскими дѣятелями, 887.4.2.2. Нужда, 919.3. 8.2.

Чеховъ, А. П. Косвинцевъ. «Въ Чеховскомъ уголкѣ», 765.4.7.4. Кузьминъ. «Послѣднія встрѣчи съ А. П. въ Крыму», 758. 4.3.1. Меньшиковъ. «Письма къ ближнимъ», 762.4.1.4. Перцовъ. «Десятилѣтіе смерти Чехова», 758.4.1.4.

Чеченцы. Вега. «Письма съ войны», 886. 2.7.4. Преданность Россіи, 879.3.8.2.

Чешско-словацкій вопросъ. Столыпинъ. «Замѣтки», 831.4.7.4.

Чили. Антигерманскія демонстраціи, 901. 4.6.2. Задержаніе германскихъ пароходовъ, 845.2.5.4. 835.4.1.4. Защита нейтралитета: отправленіе миноносцевъ къ о-мъ Жуанъ-Фернандецъ, 912.2.7.3. Нарушеніе нейтралитета Германіей, 893.5.3.2. 908.3.7. 1. Протестъ правительствъ противъ ухода германскихъ пароходовъ «Memphis» и «Luxor» изъ порта, 888.5.1.4. Разгромъ нѣмецкихъ магазиновъ и трамвайныхъ сооруженій въ отвѣтъ на повышеніе нѣмцами платы за проѣздъ, 917.4.6.2. Снабженіе германскихъ крейсеровъ «Шарнгорстъ», «Гнейзенау» и «Нюренбергъ» провизіей, 888.3.6.2. Соблюденіе нейтралитета, 905.2.8.3.

Чилійскій флотъ. Розыски погибшихъ англійскихъ крейсеровъ, 896.2.3.3.

Чита. Плѣнные, 879.6.5.4.

Чіарикала. Перестрѣлка съ курдами, 883.4.3.4.

Чубинскій, Н. П. По поводу бенефиса, 918.7.1.4.

Чума. Ассигнованіе на противочумныя мѣры, 771.3.1.4. Въ Греціи, 844.4.4.2. 843.4. 1.3. Въ Забайкальской области, 848.4.6.4. Затерянный. «Чума», 760.4.7.2. Заболѣванія въ Астраханской г., 762.2.3.4. 772.2.5. 4. 773.2.6.2. 760.2.1.3. 759.2.1.4. 761.13.3.4. 757. 3.1.1, 757.3.4.4. 764.3.3.4. 766.2.1.4. Мѣры борьбы въ Саратовской г., 758.3.1.4.—въ Симбирской г., 767.2.4.1.—на Дальнемъ Востокѣ, 853.4.5.1.—въ Харьковской г. Ѳ. Ч. «Угроза чумы», 772.4.7.2.

Чхеидзе. Высочайшая резолюція по дѣлу, 765.2.6.4.

Ш

Шабацъ. Бой, 793.2.8.1. 876.3.7.1. 877.4.3.1. 875.2.8.2. 873.4.1.2. Бомбардировка, 839.3.2.4. 841.3.6.2. Взятіе сербами, 801.2.5.4. 800.2.1.4. 802.2.7.2. Занятіе австрійцами, 790.2.2.3. 810.2.4.3, 810.2.5.1. Разгромъ австрійцами, 803.2.5.2.

Шавельскій, Г. Награда, 892.4.6.3.

Шаляпинъ. Концертъ въ Маріинскомъ театрѣ, 868.5.8.4.

Шампань. Бой, 904.4.1.3.

Шампоберъ. Грабительство кронпринца германскаго, 936.3.3.2.

Шамшинъ, П. И. Некрологъ, 790.5.3.1.

Шаневичъ, В. П. Некрологъ, 824.13.7.3.

Шантильи. Сожженіе нѣмцами, 815.3.6.2.

Шантунгъ. Высадка японцевъ, 809.2.6.1.

Шаньдунь. Переговоры о передачѣ Японіи, 858.3 5.1.

Шаньдунская ж. дорога. Заявленіе японскаго правит. о занятіи, 839.3.2.4. Объясненіе Китайскаго министра иностранныхъ дѣлъ, 859.4.4.4. Охрана Америкой, 802.3.7.2. Передача въ вѣдѣніе управленія Южно-Манчжурской дороги, 893.4.2.2. Протестъ Китая противъ ея занятія японцами, 841.4.6.2. Соглашеніе Японіи съ Китаемъ, 843.3.1.4. 870.4.1.2.

Шаньдунскій полуостровъ. Высадка японцевъ, 814.2.7.2.

Шапкино. Поливановъ. Артиллерійскій бой у деревни Шапкино 886.3.1.2.

Шарлеруа. Бои, 801.2.5.2. 801.2.3.3. 799.2.6.3. Сожженіе нѣмцами, 819.2.5.1.

Шарнъ. Пріемъ Пуанкарэ, 902.5.4.1.

Шатъ-Эль-Арабъ. Англійская нота Турціи, 864.4.6.4. Закрытіе, 876.3.7.1. 888.4.6.1. Успѣхи англійскихъ войскъ, 887.3.6.2.

Шафъ. «Германскіе соглядатаи», 855.6.3.1.

Шварцъ. Портретъ, 869.3.1.2.

Шведскій флотъ. Гибель пароходовъ, 885.3.8.3. 904.3.8.4. 809.3.5.1. 873.3.1.3. 913.4.1.4.—въ Ботническомъ заливѣ, 905.2.8.2. 906.5.2.3. 5.4.4. 911.5.4.1. Гибель угольщика, 811.2.8.3. Задержаніе парохода германцами, 805.1.6.4. 850.3.4.1. 917.3.1.2. 857.3.1.1. Очистка Балтійскаго моря отъ минъ, 893.3.3.1. Составъ, 937.5.4.3. Число погибшихъ отъ минъ судовъ, 913.4.7.4.

Швейцарія. Валишевскій. «Наши представители». 884.4.8.2. Выселеніе русскихъ, 824.4.1.4. Германская агитація, 843.5.6.4. Заемъ, 788.3.7.3. 878.4.6.2. Запрещеніе вывоза мѣди, автомобилей, 895.5.4.3. Запрещеніе полетовъ надъ территоріей, 792.2.1.3. 892.4.7.1. Избраніе президента, 915.13.4.4. Мобилизація, 778.3.1.3. Нарушеніе нейтралитета англійскими и французскими аэропланами, 891.4.5.2. Объявленіе нейтралитета, 780.3.5.3. 783.4.7.1. Опроверженіе ввоза въ Германію, 919.6.5.2. Опроверженіе выселенія больныхъ русскихъ изъ Давоса, 829.3.5.2. Повышеніе статистическаго сбора съ заграничной торговли, 934а.2.7.2. Предосторожности, принятыя на границѣ съ Германіей, 926.6.7.1. Распространеніе германскихъ изданій подъ бандеролью Кр. Креста 911.4.5.1. Рѣшеніе не распускать мобилизованныя войска, 842.4.1.1. Стоимость мобилизаціи, 808.4.6.1. Требованіе Англіей запрещенія вывоза въ Германію и Австрію, 936.4.2.1. Членъ совѣта о нейтралитетѣ, 905.4.8.2. «Швейцарія и Германія», 832.4.5.2.

Швеція. Австро-сербскій конфликтъ: заявленіе министра иностр. дѣлъ о немъ, 771.3.3.2. Азанчеевъ. «По дорогѣ въ Англію», 796.5.1.3. Азанчеевъ. «Шведскія настроенія» 906.6.4.2. Биржа: спросъ на русскія бумаги, 824.2.3.4. Благодарность русскихъ путешественниковъ, 782.4.3.2. 784.3.1.4. Военный кредитъ, 788.3.7.2. 787.2.7.4. Возваніе о помощи бельгійцамъ, 887.4.2.1. Возобновленіе конвенціи съ Англіей о третейскомъ судѣ, 879.3.8.1. Впечатлѣніе шведа отъ первыхъ дней войны въ Россіи, 791.2.7.4. Гильтъ объ отношеніи къ Россіи, 766.2.4.3. Демобилизація, 866.4.7.2. Законъ объ усиленіи обороны, 823.2.1.4. Запрещеніе въѣзда русскимъ подданнымъ, 792.3.6.2.—отмѣна, 809.2.8.1. 803.4.3.3. Запрещеніе продажи спирта, 919.5.3.4. Запрещеніе радіотелеграфа на территоріи, 794.2.8.2. Запрещеніе пользованія безпроволочнымъ телеграфомъ въ шведскихъ портахъ, 797.2.7.4. Заявленіе министерства народной обороны объ исполненіи задачи, 832.3.8.3. Заявленіе о нейтралитетѣ, 790.3.8.1. 800.2.3.4. 776.4.5.3. Заявленіе пр. Кьеллена о сохраненіи нейтралитета, 791.2.7.1. Идея союза съ Германіей, 799.3.6.2. Минированіе водъ, 787.1.5.3. Мобилизація, военный кредитъ, 784.2.7.1. 795.3.2.4. 791.2.7.2. 778.2.5.2. 777.2.7.2. Мобилизація флота, 927.4.7.2. 937.5.4.3. Мѣры на случай войны, 774.2.3.4. Назначеніе Мэрке военнымъ министромъ, 790.3.2.4. Настроеніе, 776.4.2.2. Недовольство заявленіемъ Германіи о контрабандѣ, 892.4.8.1. Недостатокъ съѣстныхъ припасовъ, 878.4.3.2. Отмѣна рейсовъ въ Россію, 857.4.4.2. Отношенія съ Германіей: заявленіе о недопустимости минированія морей, 923.6.3.4. Отношеніе къ Россіи. «Шведское общественное мнѣніе», 766.3.1.1. Опроверженіе сообщенія о ввозѣ германскихъ товаровъ черезъ Швецію въ Россію, 923.3.1.4. Паденіе курса русскаго рубля, 789.4.5.2. Печать: германофильскій тонъ, 797.4.2.2. 789.4.5.2. отзывы о возсоединеніи Фин-

ляндіи, 903.4.4.1.—о гибели шведск. пароходовъ въ Ботническомъ заливѣ и минированіи его, 906.5.2.3.—о нейтралитетѣ, 854.3.4.2. 787.2.5.4. —объ отношеніи къ Россіи, 764.3.4.2. 765.2.8.3. 802.4.7.4.—о пребываніи королевы Викторіи въ Берлинѣ, 913.4.7.3.—о продолжительности войны, 842.3.1.1.—о стратегіи ген. Жофра, 874.3.8.4.—приглашеніе имп. Вильгельмомъ бюро Бьернсона въ главную германскую квартиру, 828.3.1.1. Повышеніе учета, 774.2.4.1. Подвозъ товаровъ въ Германію, 841.2.8.1. Постройка ж. дороги до русской границы—германская и шведская печать о ней, 902.3.6.4. Правила въѣзда иностранцевъ, 793.3.4.4. Пріемъ русскихъ путешественниковъ, 780.3.1.2. 799.3.6.1. Р. А. «Шведская шпіономанія», 757.4.4.3. Риксдагъ: одобреніе нейтралитета и проекта національной обороны, 818.4.3.2. «Русскіе за границей». 865.6.4.2. «Свиданіе трехъ королей», 918.5.4.2. Соглашеніе съ С.-А. С. Штатами о разрѣшеніи споровъ, 853.4.5.1. Составъ риксдага, 837.3.8.1. Телефонъ—проектъ кабеля Берлинъ—Стокгольмъ, 763.1.6.2. Ходатайство объ открытіи русскихъ портовъ, 843 4.4.3. Циркуляръ комиссіи страхованія отъ военнаго риска, 872.4.6.3. Цѣль поѣздки Пуанкарэ, 767.2.4.3. «Энверъ-бей номеръ второй», 896.3.8.2. См. Скандинавскія государства.

Шевичъ, Н. Д. Некрологъ, 938.6.3.2.

Шегренъ, Я. Отзывы о Россіи, 917.4.5.3.

Шейдемонъ, С. М. Портретъ, 883.3.3.2.

Шейхъ-Саидъ. Занятіе индійскими войсками, 883.4.4.1.

Шексна. Письмо Валуева о невозможности примѣненія труда военно-плѣнныхъ, 899.7.6.4. Работа для плѣнныхъ, 835.6.4.4.

Шелухинъ, С. П. Лекція о нѣмецкой колонизаціи, 919.5.3.3. «Нѣмецкая колонизація въ освѣщеніи юристовъ», 903.3.8.3.

Шельда. Германскія суда, 879.3.8.4. Минированіе, 867.3.3.3. Политическое положеніе ея, 852.4.4.4.

Шептицкій, А. Арестъ, 840.3.1.4. Прежніе пріѣзды въ Россію, 829.3.6.3.

Шереметевъ, А. Д. Концерты, 931.6.5.4. 917.5.3.4.

Шестовъ, П. И. Некрологъ, 935.7.5.3.

Шефферъ. Отзывы о Россіи, 886.4.5.1.

Шильбахъ. Портретъ, 876.3.3.2.

Шимберберрисъ. Бой, 898.3.4.1.

Шингаревъ, А. И. Докладъ: «Война и наша хлѣбная торговля», 813.6.2.4. Докладъ въ Вольно-Экономическомъ об-вѣ о финансовой реформѣ, 817.13.3.2.

Шинка. Русскіе паломники, 863.4.7.4.

Шлезвигъ - Гольштейнъ. Антинѣмецкое движеніе, 877.4.2.3. Мнѣніе генералъ-прокурора Шотландіи о возвращеніи его Даніи, 897.4.7.2. Пересылка войскъ во Францію, 841.3.5.4.

Шлейферъ. Объясненія о Дворцовомъ мостѣ, 857.6.3.3.

Шлиссельбургъ. Просьбы о переименованіи, 806.4.7.4.

Шнейдеръ, К. В. Некрологъ и портретъ, 938.6.3.1.

Шоа-Салтанэ. М—овъ. «Дипломатическія вѣсти», 896.3.6.4.

Шовенкуръ. Бой, 891.3.8.2.

Шоннъ. Бой, 845.2.5.2.

Шопичъ. Бой, 889.3.3.3. 892.3.8.3.

Шпанъ, К. К. Иже-Иже. «Агентство тевтонскаго засилья», 935.7.1.4.

Шпицбергъ, Е. Р. Портретъ и некрологъ, 855.3.5.3. 6.6.4.

Шпіоны. Д. Г. «Борьба со шпіонствомъ въ Германіи», 844.4.7.4. Германскіе среди плѣнныхъ турокъ, 887.3.5.4. Китайцы въ пользу Германіи, 860.4.4.4. Нѣмцы: А. Б. «Замѣтки о войнѣ», 850.5.4.3.—въ Англіи, 894.13.5.3. 860.3.4.3. 855.4.6.2. 884.4.1.2. 878.4.5.4. 837.4.4.3.—въ Италіи 853.4.4.2.—въ Монте-Карло, 834.5.4.2.—въ Персіи, 873.13.1.2.—въ Румыніи, 901.4.5.3. 876.4.8.4.—въ Сингапурѣ, 870.4.1.1.—во Франціи, 850.3.5.2. М-е. «Всегда поучительныя исторіи», 847.3.1.4. Н. П. «Нѣмецкіе развѣдчики», 854.2.4.4. «Полезная мѣра», 847.2.5.2. Рог. «Домашніе враги», 932.3.5.2.

Штейнбахъ. Взятіе французами, 937.4.3.3. 933.3.3.3. 935.4.6.2. 935.3.5.1.

Штейнъ, О. Мошенничество, 834.6.1.4.

Штенгеръ. Смерть, 892.3.7.3.

Штернъ. Обвиненіе въ шпіонствѣ, 900.4.7.2.

Штольцманъ. Ст - нъ. «Замѣтки», 810.4.3.4.

Шуджа-удъ-Доулэ. Орденъ Бѣлаго орла, 822.4.1.2. Отъѣздъ въ Россію, 840.3.5.3.

Шульгинъ, В. В. Рана, 841.3.5.1.

Шустеръ. Характеристика его, 862.6.3.3. Шпіонство, 855.4.6.2.

Schutzgenossen. Турецкіе подданные въ Россіи, 887.3.8.3.

Шхеры. Закрытіе для частныхъ судовъ, 772.2.4.2.

Шэкльтонъ. Отбытіе экспедиціи, 863.5.1.2.

Щ

Щелкуновъ. Докладъ объ исторіи и развитіи русской православной церкви, 904.5.1.1.

Щербакъ, И. Е. Некрологъ, 824.13.7.2.

Э

Эвакуація раненыхъ. Бѣляевъ «Ночь», 895.6.7.1. Комиссія Е. В. Павлова. Ст-нъ «Замѣтки», 814.4.3.4. Областной съѣздъ въ Кіевѣ, 931.4.7.2. Списки, 864.43.4. 856.4.7.2. 856.3.7.2. 858.4.2.1. 857.4.2.2. 857.4.6.1. 858.3.1.2. 861.3.2.4. 862.4.1.3. 863.4.4.1. 935.5.2.4. 933. 4.1.2, 4.2.2. 937.5.1.2. 934.6.8.4. 801.3.3.1. 936.3.5.4. 938.3.8.2. 854.2.6.3. 865.4.2.4. 851. 3.5.1. 869.3.6.4. 871.3.6.1. 850.3.3.3. 872.3.5.3. 868.3.3.4. 870.3.6.1. 853.6.2.3. 853.3.4.4. 867.3.7.1. 866.4.6.2. 852.4.1.3. 855.4.4.2. 848.3.5.4. 874. 3.6.1. 873.4.7.1. 876.4.4.3. 875.3.2.3. 847.2.5.2. 877.4.1.1. 846.3.3.3. 878.3.3.2. 845.3.1.3. 873. 3.4.4. 880.13.3.3. 881.5.1.1. 882.3.4.4. 883.4.1.4. 844.3.8.4. 884.3.6.4. 885.3.6.4. 889.3.2.2. 843. 3.6.3. 928.4.3.1. 888.4.5.2. 828.5.3.2. 890.4.2.2. 842.3.3.3. 887.4.1.2. 841.4.3.4. 903.3.3.1. 891. 3.4.2. 892.3.6.8. 894.4.1.4. 895.4.2.1. 840.2.3.4. 896.3.4.4. 839.3.7.3. 897.4.5.4. 838.3.6.3. 898. 3.6.3. 899.4.4.3. 900.4.1.3. 837.2.6.3. 901.3.3.2. 902.4.2.2. 836.3.2.2. 834.4.2.3. 3.2.1. 904.3.8.3. 833.2.4.1. 831.3.1.1. 906.4.2.3. 832.2.7.4. 905. 3.6.4. 830.4.4.2. 907.4.3.4. 907,4.4.2. 909.4.6.4. 5.5.3. 829.3.4.4. 912.4.1.2. 826.3.3.4. 911.4.2.3. 827.4.3.2. 910.3.4.2, 4.1.3. 828.3.6.3. 825.4.2.3. 824.3.7.2. 913.4.5,4. 914.3.7.3. 916.5.3.4. 915. 4.6.4. 822.3.4.4. 823,5.1.1. 917.3.4.3. 821.3.5.3. 820.6.2.4. 918.4.2.3. 918.5.1.1. 919.4.3.4. 923. 4.8.4. 921.3.3.4. 4.3.4. 922.4.7.2. 920.5.4.2. 921. 4.7.2. 931.4.2.3. 930.5.7.3. 932,4.6.2. 930.5.4.2. 929,4.4.3. 927.3.6.4. 926.4.3.2. 927.4.5.1. Съѣздъ въ Курскѣ о нуждахъ ея, 882.5.6.2.

Эдеа, занятіе французскими и англійскими войсками, 866.4.3.2.

Эдинбургъ, германскія платформы, 854. 2.7,2.

Эйдкуненъ, бой, 792.2.1,2. 791.1.5, 793. 2.5.4. 783.3.7.4. 787.1.4.1. 794.1.8.2. Занятіе русскими, 781.1.3.3.

Эйнемъ, возобновленіе торговли, 885. 6.1.4. Разгромъ магазина, 759.13.4.1.

Экскурсанты. Квартира для нихъ. 857.6.5.1.

Экспедиціи полярныя. Проектъ, 772. 4.3.2. Розыски Сѣдова, Брусилова и Русанова, 765.3.1.4.—См. Брусиловъ, Русановъ, Сѣдовъ.

Экспропріація. Земель для устройства ладожскаго водопровода, 759.1.5.4.

Экстерриторіальность бельгійскаго правительства во Франціи, 849.4.4.4.

Эксъ-Нулеттъ. Бомбардировка, 901.3.5.2.

Экуадоръ. Нарушеніе нейтралитета Германіей, 893.5.3.3.

Элеваторы. Увеличеніе числа, 766.5.1.1.

Электрическія общества. Выкупъ ихъ городомъ—засѣданіе комиссіи, 922.14.7.3. Н. А. «Простота хуже воровства», 859.14. 4.3. Дѣятельность акціонернаго общества въ Москвѣ, 883.5.2.4. Комиссія для выясненія дѣятельности 3-хъ обществъ въ Петроградѣ, 841.6.1.2. Нѣмецкое засиліе; собраніе о-ва инженеръ-электриковъ, 924. 5.5.3. Общество «1886 г.». 893.6.7.1. 834. 5.7.3. 902.5.5.3. заявленіе швейцарскаго посланника, 924.6.1.2. Порайонное о-во электрическаго освѣщенія въ петроградскомъ уѣздномъ земствѣ, 928.7.5.2.

Эльзасъ-Верхній. Бой, 792.2.4.2.

Эльзасъ. Взятіе Штейнбаха, 933.3.3.3. Движеніе французскихъ войскъ, 901.2.5.2. Е. Л. «Женщины Эльзаса» 792.4.8.4. Поступленіе эльзасцевъ во французскую армію, 779.3.3.4. Почтовое сообщеніе съ Франціей на началахъ внутренней таксы, 919.6.5.2.

Эльтонъ. Докладъ д-ра Можайкина, 890.6.1.4.

Эль-Фурна. Рекогносцировка англійскихъ войскъ, 899.2.8.2.

Эмигранты. Законопроектъ, 761.2.2.3. «Отливъ русской силы», 761.3.4.2.

Эмиссіонныя операціи. Выпускъ билетовъ государственнаго казначейства 820. 4.1.1. 869.4.2.4.—серій государственнаго казначейства, 836.3.7.2. 816.3.4.1. 824.3.6.4. 922.4.7.4. Засѣданіе комитета финансовъ, 813.3.3.2. Производство въ Россіи за іюнь и іюль, 764.6.4.3. 899.7.7.4.

Эммерихъ. Приготовленіе водорода для дирижаблей, 850.3.6.1.

Энандеръ. Ботаническія изслѣдованія Сибири, 855.5.7.3.

Энверъ-паша. Диктатура, 886.2.7.2. Заявленіе о враждѣ къ Россіи, 908.13.7.2. Назначеніе командующимъ Кавказской арміей, 912.3.4.4. Отношеніе къ Россіи; М-въ «Дипломатическія вѣсти», 797.2.2.4. Телеграмма отъ кронпринца, 872.4.5.2.

Энгельгардтъ. «Лиловое пятно» (рожд. разсказъ), 934.4.8.3.

Энесблатъ, В. И. Некрологъ, 886.6.1.2.

Энклоо. Укрѣпленіе траншей, 888.4.7.4. Укрѣпленіе линіи по направленію къ Тифлису, 889.3.3.1.

Энъ. Бой, 829.3.1.3. 830.3.7.2. 899.3.6.3. 841.2.6.3. 839.3.2.3.

Эпидеміи. Легочная болѣзнь въ Чихирлахъ, 873.15.3.3. См. Заразныя болѣзни, Холера, Чума.

Эпиръ. Воззваніе Эпиротскаго правительства, 899.5.1.2. Занятіе, 867.4.7.2. Итало-греческое соглашеніе, 885.4.8.1. Намѣреніе Греціи окупировать его, 863.4.7.3. Нападеніе албанцевъ, 838.4.7.2. Опроверженіе слуховъ объ участіи Греческой арміи, 762.2.6.2. Присоединеніе къ Греціи, 877. 5.4.3.

Эрве, Густавъ. «Да здравствуетъ Царь», 847.3.2.3. Ходатайство о принятіи на военную службу, 783.4.6.3.

Эрзерумъ. Голодъ, 902.4.4.3. Пріостановка работъ по укрѣпленіямъ, 890.3.6.2. Разореніе, преслѣдованіе армянъ, 899.3.4.2. Э-нъ. «Пѣшкомъ по Турціи», 895.6.3.2.

Эрзерумскій районъ. Бѣгство турокъ, 893.4.1.2. Карта, 897.5.4.3.

Эрлихъ. Опроверженіе, 860.7.7.1.

Эрнстъ Саксенъ-Мейнингенскій, взятіе въ плѣнъ, 803.2.2.1. 807.4.1.4.

Эссадъ-паша. Благопріятная Сербіи политика, 919.5.5.3. Въѣздъ въ Дураццо, 841.4.5.2. Избраніе президентомъ Албаніи, 849.4.5.1. Рѣшеніе поддерживать сербское вліяніе въ Албаніи, 907.4.5.1. Сообщеніе сербскому правительству, 854.3.4.4.

Эссенъ. Нападеніе англійскихъ аэроплановъ на заводъ Круппа, 901.4.4.2.

Эстляндская г. Реквизиція телефонной сѣти, 852.3.1.4.

Этингеръ, А. Г. Некрологъ, 825.6.5.4.

Ю

Юаншикай. Положеніе, 873.13.1.3.

Южная Америка. Отказъ въ признаніи германскаго суверенитета надъ Бельгіей, 927.5.1.1.

Южная Африка. Бой у Штейнкапа и Аберкорна, 821.3.2.3. Бѣгство германскаго отряда, 865.3.3.4. Бѣгство Марица, 863.3.7.1. Возстаніе, 849.4.5.2. 866.13.2.3. Выступленіе ген. Бота, 817.3.3.3. Германская дипломатія и возстаніе «Далеко разсчитанные происки», 872.4.7.3. Германская мобилизація, 930.6.2.3. Договоръ германскаго ген.-губернатора и Марица, 862.4.1.2. Занятіе Шюйтдрифта союзниками, 935.4.7.4. Заявленіе Германіи объ отношеніи къ южно-африканскому союзу, 907.4.6.3. Каптоунъ — отъѣздъ германскаго консула и вице-консула, 776.4.6.4. Ликвидація возстанія, 920.6 7.2. Плѣнные мятежники, 911.4.5.3. Побѣда Девета 877.4.3.2. Положеніе Девета, 884.3.5.1. Помощь Англіи, 807.3.3.3. Пораженіе возставшихъ, 870.4.1.1. 852.4.5.3. Пораженіе Девета, 880. 4.6.1. Предложеніе вождей рабочей партіи, 850.4.5.2. Предложеніе мятежникамъ сдаться, 879.4.2.4. Преслѣдованіе отряда Девета, 890.3.6.3. Рѣчь Боты о помощи Англіи, 819.2.7.2. 916.5.7.2. Сдача отряда мятежниковъ, 873.4.2.2. Смерть Бейжа, 906.5.5.2. Сраженіе съ мятежниками, 885. 4.2.3. 878.4.5.4. 874.4.1.4. Столкновеніе германскаго и португальскаго отрядовъ, 867.3.8.3.

Юзефовъ. Бой, 821.2.3.4.

Юрбургъ. Грабежи нѣмцевъ, 838.3.5.1.

Юрьевъ. Возобновленіе нѣмецкой газеты, 865.6.6.3. Переименованіе ссудо-сберегательной кассы закрытаго «дейчеръ-ферейна», 869.7.6.3. Присоединеніе предмѣстій, 913.4.6.1. Пріостановленіе нѣмецкой газеты, 848.7.3.3. Университетъ—Ренниковъ. «Въ странѣ чудесъ», 883.7.6.3. 884.6.2.4.—888.8.3.3.

Юсуфъ-Изединъ. Совѣтъ министровъ объ его руссофильствѣ, 834.4.3.3. Требованіе отставки всѣхъ германскихъ офицеровъ, 875.2.8.1.

Юшкевичъ. «Мендель Спивакъ» 906.7.5.2.

Я

Ягорица-Планина. Взятіе, 838.4.1.3.

Ядаръ. Бои, 809.2.5.1. 796.2.4.2. 801.2.5.4. 907.3.7.2.

Яйца, Письмо Козлова, 906.7.6.3. Русскій «Запасы яицъ», 842.6.1.1. Совѣщаніе о снабженіи Петрограда, 793.5.1.3.

Якоби. Арестъ, 904.4.8.4.

Якубово. Бой, 884.3.4.1.

Якутская область. «Русское устье», 763.3.4.2.

Ялуитъ о. Высадка японцевъ, освобожденіе англійскаго парохода «Indiana», 842.3.4.2. Японская печать о немъ, 896.3.1.1.

Ямаль. Носиловъ. «Къ судьбѣ станціи безпроволочнаго телеграфа на Сѣверѣ», 904.7.4.2.

Янжулъ, И. И. Некрологъ, 872.6.1.4.

Яновъ. Взятіе, 826.2.5.3.

Янушкевичъ. Генералъ-лейтенантъ. Пожалованіе ему Георгія 4-ой степени, 859.3.1.3.

Янцзе, Минированіе, 895.4.4.4. 911.5.5.2.

Янчевецкій. Арестъ въ Вѣнѣ, 780.2.7.3.

Янъ, о. Охрана японцами, 934.2.1.4.

Японія. Безпроволочный телефонъ Торшато, 915.13.4.4. «Бельгія и Японія», 934. 7.5.3. Бюджетъ, 771.6.2.1. Бюро для военноплѣнныхъ, 842.3.4.3. Военный кредитъ, 936.4.2.2. 815.4.2.1. Воинская повинность—резолюція партіи Кокуминъ, 901.4.6.3. Германскіе шпіоны, 920.5.7.4. 916.5.6.4. Декларація о роспускѣ парламента, 924.4.6.2. Законопроектъ о военномъ налогѣ, 914.4.

4.2. Занятіе острововъ: Маріанскихъ, Маршальскихъ и архипелаговъ: Восточная и Западная Каролина, 859.3.4.1. Запрещеніе продажи угля германскимъ и австрійскимъ судамъ, 783.4.5.2. Заявленіе англійскаго посла въ Вашингтонѣ о предѣлахъ дѣйствій ея, 794.3.3.2. Заявленіе Каро объ исполненіи союзническихъ обязательствъ, 776.4.6.3. Заявленіе министра иностр. дѣлъ о свободѣ распоряженія Циндао, 916.5.6.4. Заявленіе гр. Окумы о будущемъ ея, 934а.2.6.4. Заявленіе офицеровъ о желаніи союза съ Россіей, 818.3.7.1. Заявленіе о нейтралитетѣ, 780. 3.6.1. Заявленіе посла въ Римѣ объ отправленіи эскадры въ Адріатическое море, 802.2.7.3. Захватъ о-вовъ, 856.4.2.1. Знакомство съ условіями торговли во Владивостокѣ, 921.5.3.3. Конфискація товаровъ въ Циндао, 923.6.4.2. Манифестъ объ объявленіи войны, 798.2.2.1. «Манифестъ японскаго императора», 799.3.8.3. «На Дальнемъ Востокѣ», 810.6.1.3. Новые министры—Оуро и Кано, 934.2.6.4. Нота Турціи о присоединеніи къ Россіи, 871.3. 3,8.1. Отвѣтъ министра иностранныхъ дѣлъ на запросы: о калифорнійскомъ, манчжурско-монгольскомъ вопросахъ, соглашеніи съ Англіей, союзѣ съ Россіей, 907.4.7.1. Открытіе сессіи парламента, 810. 3.7.1. 812.3 2.2. Отношенія съ Китаемъ: ликвидація конфликта, 845.4.4.1.—отвѣтъ на протестъ по поводу занятія Цзинаньфусской дороги, 844.4.2.4.—политика въ Китаѣ, 901.4.4,2.—предложеніе его вывести войска изъ района Циндао, 902.4.4.4.—сообщеніе о разслѣдованіи обвиненія японскихъ войскъ въ жестокостяхъ, 852.4.4.2. Отношенія съ С.-А. С. Штатами: отвѣтъ ихъ на заявленіе о неприкосновенности Китая, 798.3.4.3.—отношеніе ихъ къ ея ультиматуму Германіи, 792.3.7.3.—предупрежденіе ихъ относительно отправленія эскадры въ европейскія моря, 803.3.7.4. Отозваніе австрійскаго посла, 801.3.6.3, Отправленіе во Францію отряда Краснаго Креста, 842.3.4.3. Отрядъ Краснаго Креста для русской арміи, 860.5.3.2. 837. 3.4.2. М - овъ. «Въ русско-японскомъ обществѣ», 884.3.8.4. М - овъ. «Отрядъ японскаго Краснаго Креста въ Петроградѣ», 883.4.7.4. 885.4.7.4. Отъѣздъ германскаго посла, 798.3.3.2. Печать о необходимости занятія Циндао, 783.4.8.3.—о русско-японскихъ отношеніяхъ, 847.2.8.3.—объ японофобскомъ движеніи въ С. Америкѣ, объ отдачѣ Циндао Китаю, 876.5.1.2. Письмо императора Вильгельма и отвѣтъ на него, 900.6.2.2. Пожертвованія на русскую армію, 844.4.4.2. Полыновъ. «Россія и Японія», 912.5.3.2. Прекращеніе дипломатическихъ сношеній съ Австро-Венгріей, 803.4.2.2. Премьеръ о русско-японскихъ отношеніяхъ, 868.4.5.4. Приговоръ по дѣлу фирмы «Сименсъ и Шуккертъ», 758.3.1. 2. Присоединеніе къ соглашенію тройств. согласія о заключеніи мира, 815.4.1.2. Проектъ представительства при Ватиканѣ, 933.4.5.3. Радіотелеграфное сообщеніе съ южно-океанскими островами, 936.4.2.2. Разрѣшеніе носить оружіе офицерамъ Циндао, 876.3.7.2. Русско-японскія отношенія: Коншинъ. «Японскія настроенія», 847.2.5.3.— предложеніе замѣны германскихъ товаровъ въ Россіи японскими, 879.3.6.1. «Русско-японское товарищество», 850.4.6.3.—симпатіи къ Россіи, 814.3.4.3.—стремленіе къ союзу съ ней, 934.2.6.3. 933.4.6.4.—торговля съ ней—вывозъ, 910.4. 3.2.—изслѣдованія особой комиссіи, 900.4. 8.2.—организація, 892.5.1.1.—открытіе русско-японскаго отдѣла при экспортной палатѣ и докладъ Иванова, 895.5.2.3.—привѣтствіе принца Канина, 893.5.4.2. Рѣчь барона Кото, 905.4.4.4. Соглашеніе съ Англіей о выступленіи и предѣлахъ дѣйствій, 793.3.8.1. 794.2.5.2. Таонаньфуская ж. дорога: Коншинъ. «Важная уступка», 816.6.6.4. Телеграмма союза печати В. Главномандующему, 923.5.7.4. Тронная рѣчь императора, 904.5.2.2. Усиленіе арміи, 767.2.6.4.—обсужденіе въ бюджетной комиссіи, 913.4.8.3.—отклоненіе законопроекта, 922.13.2.1.—проектъ, 769.2.7.1. 899. 5.1.2. Ультиматумъ Германіи, 791.3.2.4. «На Дальнемъ Востокѣ», 794.3.5.2. Участіе на европейскомъ театрѣ, 934.7.3.3. 929.4.5.3. 932.5.1.2. 930.6.1.2. Французская печать о компенсаціяхъ ей, 931.4.4.2. Цѣнные для исторіи войны документы у плѣнныхъ германцевъ, 915.13.3.1.

Японская армія. Артиллерія: германская печать о ней, 894.13.5.2. Высадка въ Кореѣ, 789.3.2.4. Потери при осадѣ Циндао, 888.5.1.3. 875.2.8.3. 877.4.3.2.

Японскій флотъ. Высадка на о. Ялуитъ, освобожденіе англійскаго парохода «Indiana», 842.3.4.2. Гибель крейсера «Такашихо», 855.4.1.4. 856.4.1.4. 859.4.4.4. Гибель миноносца, 810.2.6.1. 878.3.5.2. 891.2.8.2. Гибель пароходовъ, 837.3.1.4. 842.3.4.3. 869.4. 2.3. Гибель траулеровъ, 841.3.6.2. 851.3.2.1. 842.3.4.3. Дѣятельность при осадѣ Циндао, 851.3.2.1. 859.3.4.1. Захватъ германскаго контръ-миноносца, 860.4.4.3. германскаго парохода, 824.3.4.4. 862.4.1.2. Мятежъ индусовъ, 766.2.7.4. Описаніе крейсера «Такашихо», 855.3.5.4. Погоня за «Эмденомъ», 860.3.4.4. Число захваченныхъ германскихъ пароходовъ, 928.3.7.2.

Японцы-добровольцы въ русской арміи, 889.4.3.4.

Ярмарка Нижегородская—состояніе, 789. 3.1.1.

Яронскій. Рѣчь въ засѣданіи Г. Думы 26 іюля, 783.3.2.2.

Ярославль. Манифестации, 863.5.1.4.
Ярославъ. Вергунъ. «Славянскія замѣтки» 828.4.7.3. Карта района, 830.3.5.3. К-яровъ. «На войнѣ», 887.3.1.2. Свѣдѣнія о немъ, 828.2.4.2.

Яхтъ-Клубъ. «Германскіе подданные и Императорскій рѣчной яхтъ-клубъ», 802.5.1.2. Ѳ. М. «Цинизмъ или недомысліе?», 798.4.8.1.

Ѳ
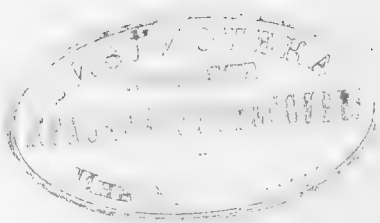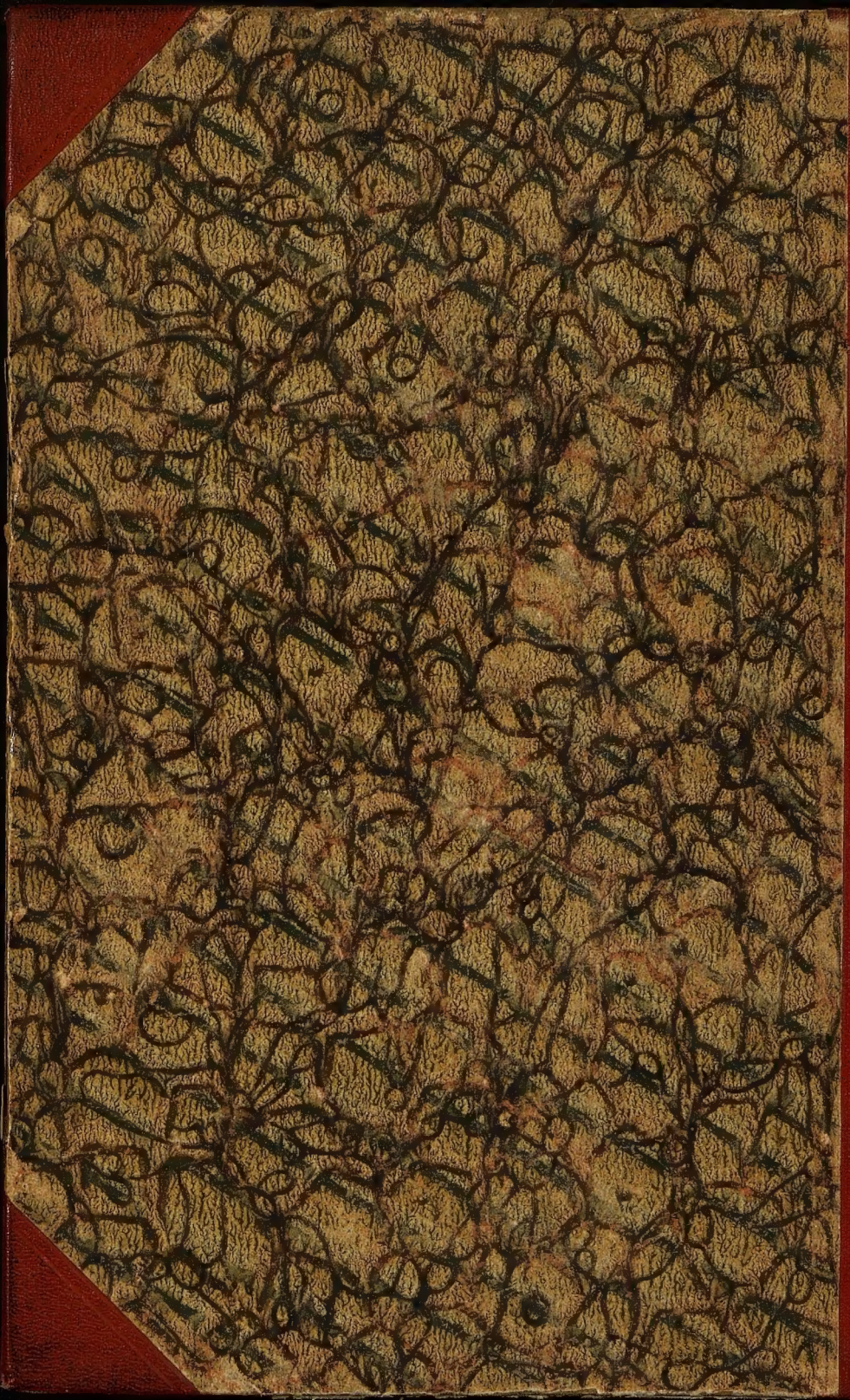
Ѳеодосія. Бомбардировка, 865.3.2.2. Выѣздъ жителей, возстановленіе порядка, 866.4.1.1. Запрещеніе полетовъ, 880.4.3.3. Курорты русскіе, 935.5.6.4. Музей. «Митридатскія древности», 762.5.3.2. Отказъ Бертрана отъ турецкаго консульства, 869.4.1.3. Приготовленія къ наблюденію солнечнаго затменія, 776.6.3.3.